

Carte écoforestière

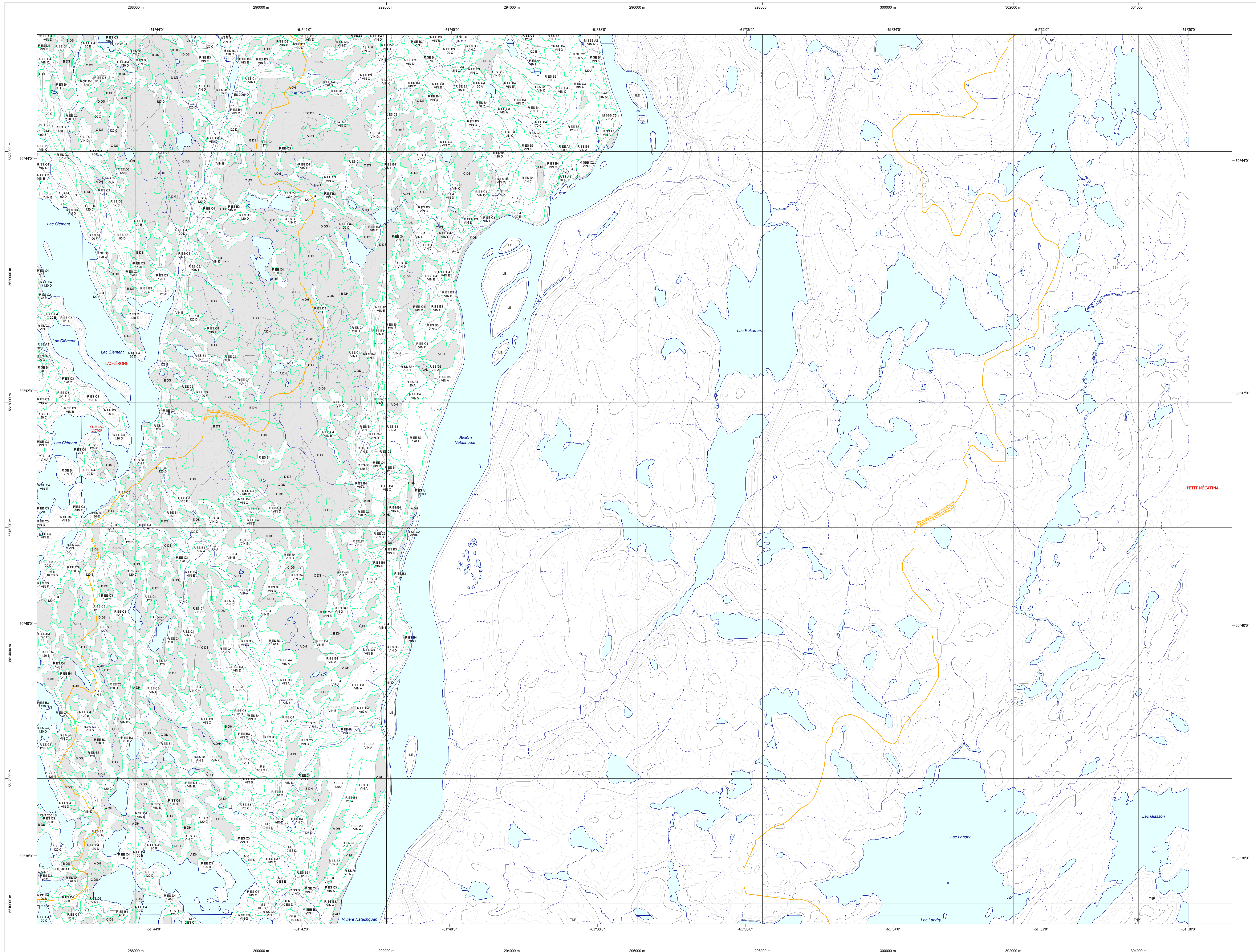

STRATIFICATION ECOFORESTIERE

Paramètres utilisés pour la cartographie

| Code | Description | Fin | Non forestier |
|------|--------------------|-----|---------------|
| ES | Épave | X | X |
| ESB | Épave bois | X | X |
| ESD | Épave débris | X | X |
| ESF | Épave ferraille | X | X |
| ESG | Épave verre | X | X |
| ESH | Épave plastique | X | X |
| ESI | Épave papier | X | X |
| ESJ | Épave textile | X | X |
| ESK | Épave alimentaire | X | X |
| ESL | Épave électronique | X | X |
| ESM | Épave mécanique | X | X |
| ESN | Épave chimique | X | X |
| ESO | Épave divers | X | X |
| ES1 | Code de terrain 1 | X | X |
| ES2 | Code de terrain 2 | X | X |

Exemple d'appellation

| Fin de hauteur | Fin de hauteur | Improductif | Non forestier |
|----------------|----------------|-------------|---------------|
| ES 98 C | CJ 98 D | A CH | NS |
| ES 98 A2 | F A 5 | | |
| ES 98 D | CT 78 NS D | | |

TYPES DE COUVERT ET ESSENCES SELON LE PROGRAMME D'INVENTAIRE

FELIUS
Couverture de plus de 75% de la surface terrière totale est occupée par les essences feuillues.

MELANGES
Couverture de plus de 25% de la surface terrière totale est occupée par les essences feuillues et plus de 75% de la surface terrière totale.

| CODE | ESSENCES FEUILLEES #1 | CODE | ESSENCES FEUILLEES #2 | CODE | ESSENCES FEUILLEES #3 |
|------|-----------------------|------|-----------------------|------|-----------------------|
| ES | Épave bois | ES | Épave bois | ES | Épave bois |
| ESB | Épave bois | ESB | Épave bois | ESB | Épave bois |
| ESD | Épave bois | ESD | Épave bois | ESD | Épave bois |
| ESF | Épave bois | ESF | Épave bois | ESF | Épave bois |
| ESG | Épave bois | ESG | Épave bois | ESG | Épave bois |
| ESH | Épave bois | ESH | Épave bois | ESH | Épave bois |
| ESI | Épave bois | ESI | Épave bois | ESI | Épave bois |
| ESJ | Épave bois | ESJ | Épave bois | ESJ | Épave bois |
| ESK | Épave bois | ESK | Épave bois | ESK | Épave bois |
| ESL | Épave bois | ESL | Épave bois | ESL | Épave bois |
| ESM | Épave bois | ESM | Épave bois | ESM | Épave bois |
| ESN | Épave bois | ESN | Épave bois | ESN | Épave bois |
| ESO | Épave bois | ESO | Épave bois | ESO | Épave bois |

INDICES DENSITE-HAUTEUR

| Classes de hauteur | 1 | 2 | 3 | 4 | 5 | 6 | 7 |
|--------------------|---|----|----|----|----|----|----|
| ES 1 à 100% | A | A1 | A2 | A3 | A4 | A5 | SD |
| ES 10 à 100% | C | C1 | C2 | C3 | C4 | C5 | SD |
| ES 1 à 20% | H | H1 | H2 | H3 | H4 | H5 | SD |
| ES 10 à 20% | I | I1 | I2 | I3 | I4 | I5 | SD |

CLASSES D'AGE

| REPLEVEMENTS | 10 | 20 | 30 | 40 | 50 | 60 | 70 | 80 | 90 |
|--------------|----------|-----------|-----------|-----------|------------|-------------|-------------|-------------|-------------|
| EQUILIBRE | (0 à 20) | (21 à 40) | (41 à 60) | (61 à 80) | (81 à 100) | (101 à 120) | (121 à 140) | (141 à 160) | (161 à 180) |
| REGULIER | 10 | 20 | 30 | 40 | 50 | 60 | 70 | 80 | 90 |
| REGULIER | 10 | 20 | 30 | 40 | 50 | 60 | 70 | 80 | 90 |

| CODE | PERTURBATIONS D'ORIGINE | CODE | INTERVENTIONS PARTIELLES |
|------|-------------------------|------|------------------------------|
| CHT | Chablis total | CON | Conversion de peuplement |
| ES | Épave bois | COU | Coupe à diamètre limité |
| ESB | Épave bois | COU | Coupe à diamètre limité avec |
| ESD | Épave bois | COU | Coupe à diamètre limité avec |
| ESH | Épave bois | COU | Coupe à diamètre limité avec |
| ESI | Épave bois | COU | Coupe à diamètre limité avec |
| ESJ | Épave bois | COU | Coupe à diamètre limité avec |
| ESK | Épave bois | COU | Coupe à diamètre limité avec |
| ESL | Épave bois | COU | Coupe à diamètre limité avec |
| ESM | Épave bois | COU | Coupe à diamètre limité avec |
| ESN | Épave bois | COU | Coupe à diamètre limité avec |
| ESO | Épave bois | COU | Coupe à diamètre limité avec |

| CODE | TERRAINS FORESTIERS IMPRODUCTIFS | CODE | CLASSES DE PENTE |
|------|----------------------------------|------|------------------|
| CH | Dénué ou semi-dénué humide | A | Nulle |
| ES | Dénué ou semi-dénué sec | B | Faible |
| AL | Alouette | C | Douce |
| | | D | Moyenne |
| | | E | Fort |
| | | F | Très fort |
| | | G | Extrême |
| | | H | Supérieure |

| CODE NON FORESTIER | CODE NON FORESTIER |
|--------------------|---------------------------|
| A | Gravier |
| AG | Terre agricole |
| AF | Terre agricole abandonnée |
| AI | Terre agricole abandonnée |
| ANT | Terre agricole abandonnée |
| AO | Terre agricole abandonnée |
| AO | Terre agricole abandonnée |

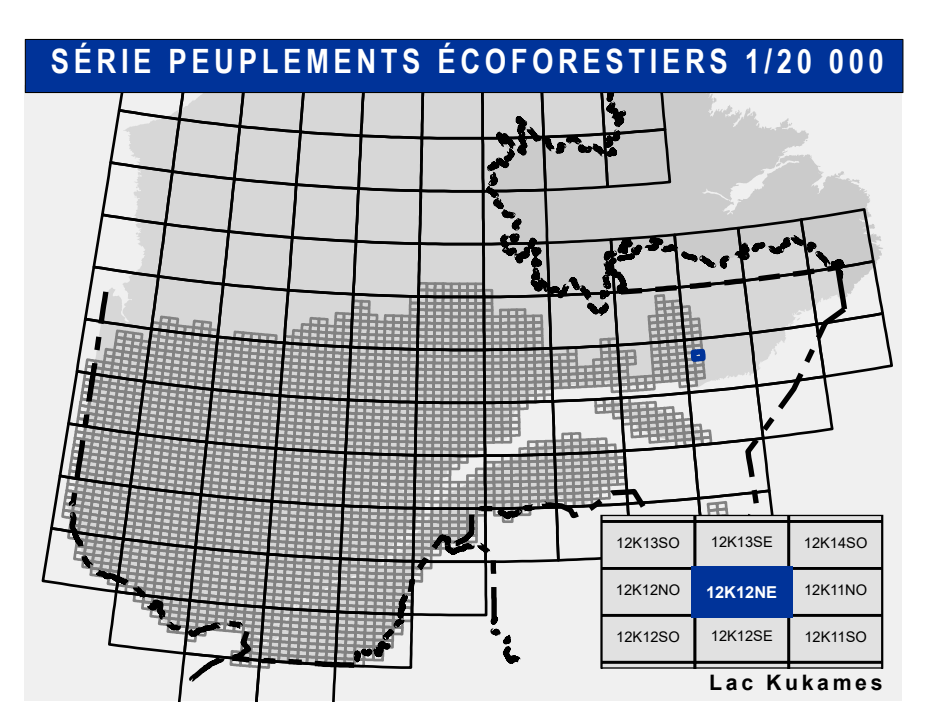

- Voies de communication et ponts**
- Classe 1, HN - Hors norme
 - Classe 2
 - Classe 3
 - Classe 4
 - NC - Non classé, ne répond pas aux critères HN, 1 à 4
 - NF - Non forestier (Adresse Québec)
 - Pont forestier
- Hydrographie écoforestière**
- Cours d'eau intermittent
 - Cours d'eau permanent, canal
 - Hydrographie
- Obstacles et infrastructures**
- Bâtiment, silo, réservoir
 - Chute, rapide, écueil
 - Centre de ski alpin
 - Hydrobase
 - Mine à ciel ouvert
 - Pylône
 - Terrain de camping
 - Tour de télécommunication, tour
 - Barrière, barrage de castor
 - Remonte mécanique
 - Ligne de transport d'énergie
- Courbe de niveau**
- Courbe de niveau maîtresse
 - Courbe de niveau intermédiaire
 - Esker
- Morcellement**
- Morcellement foncier
- Frontières**
- Frontière internationale
 - Frontière interprovinciale
 - Frontière Québec - Terre-Neuve-et-Labrador (cette frontière n'est pas définitive)
- Peuplement écoforestier**
- Peuplement écoforestier
 - Peuplement improductif
 - Peuplement non forestier
- Métadonnées**
- Surface de référence géodésique: Ellipsoïde GRS 80
 - Système de référence géodésique: NAD 83 (CGCR3)
 - Projection cartographique: Méridien transverse modifiée (MTM), zone de 3°
 - Système de coordonnées planes du Québec (SCQP): Falcas 4
 - Origine des altitudes: CGVD 28 (Niveau moyen des mers)
 - Équidistance des courbes de niveau: 10 mètres
 - Déclinaison magnétique au centre de la feuille en 2006: 21° 56' OUEST
 - Coordonnées géographiques au centre de la feuille: 61°33'10" 50°41'15"N
 - Longitude d'origine (méridien central): 61° 30' ouest
 - Latitude d'origine (équateur): 0°
 - Coordonnées d'origine: X : 304 800 mètres; Y : 0 mètre
 - Facteur d'échelle: 0.999

Donnée
Assise cartographique (données topographiques)
Assise cartographique (données topographiques)
Assise cartographique (données topographiques)

Informations forestières
Numéro d'inventaire écoforestier: 3e programme
Année des photos pour la production de la carte (Superficie de recensement principale): 1999
Date de mise à jour provinciale: Juin 2021
Superficie minimale d'appellation des peuplements: 4 hectares

Production
Ministère des Forêts, de la Faune, et des Parcs
Direction des inventaires forestiers
2705, 44 Avenue Duval, Suite A108
Québec (Québec) G1M 1A1

Diffusion
Direction des inventaires forestiers

AVERTISSEMENT
Les limites de morcellement foncier représentées sur cette carte n'ont aucune valeur légale. Ces limites sont NON OFFICIELLES et sont utilisées à titre indicatif.
La couche de chemins est produite par le MFFP avec la collaboration du MERN via le système ROUTARD et présente l'information la plus à jour disponible.
© Gouvernement du Québec

