12K12SE
(12K12-200-0102)

Carte écoforestière

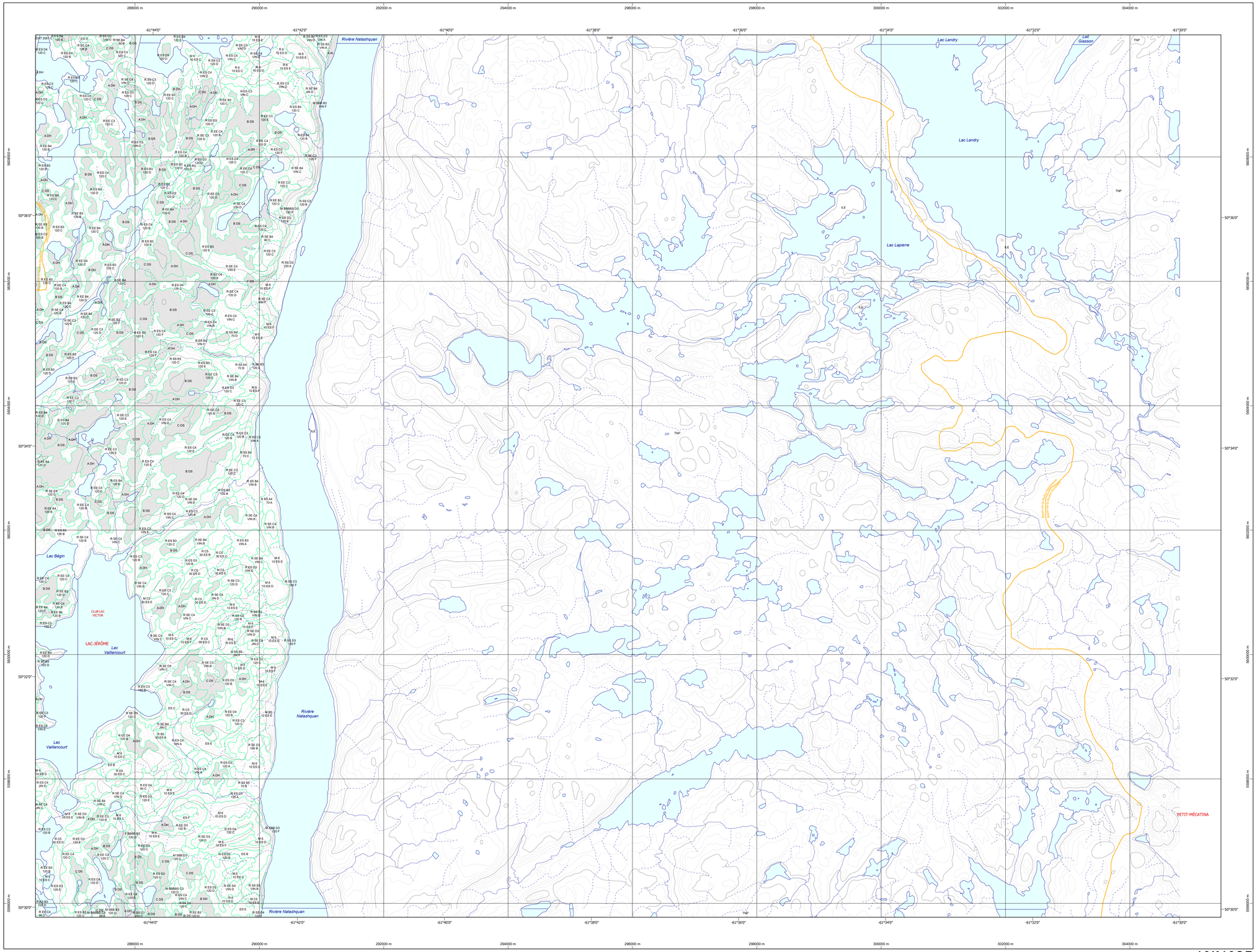

12K12SE
(12K12-200-0102)

STRATIFICATION ÉCOFORESTIÈRE

Paramètres utilisés pour la cartographie

Code	Description	+ 7m	-7m	Improductif	Non forestier
P	Type de couvert		X		
SS	Groupement d'essence 3[a]	X			
SBSB	Groupement d'essence 4[a]	X			
A	Indice densité	X	X		
2	Indice hauteur	X	X		
CT	Intervention d'origine	X	X		
78	Année d'intervention d'origine	X	X		
JIN	Classe d'âge	X	X		
CJ	Intervention partielle	X	X		
98	Année d'intervention partielle	X	X		
D	Classe de pente	X	X	X	
DH	Code de terrain 3[b]	X		X	X
NF	Code de terrain 4[b]	X		X	X

Exemple d'appellation

+7m de hauteur	-7m de hauteur	Improductif	Non forestier
SS B 3 JIN EC 96 C SBSB A2 50 D	CJ 98 D F A 5 CT 78 10 D	A DH	NF

TYPES DE COUVERT ET ESSENCES SELON LE PROGRAMME D'INVENTAIRE

RÉSINEUX
Peuplement dont plus de 75% de la surface terrière totale est occupée par les essences résineuses.
R

FEUILLUS
Peuplement dont plus de 75% de la surface terrière totale est occupée par les essences feuillues.

MÉLANGES
Peuplement dont les essences feuillues et résineuses occupant individuellement plus de 25% et moins de 75% de la surface terrière totale.
M

CODE	ESSENCES RÉSINEUSES 3[a]	CODE	ESSENCES FEUILLUES 3[a]
O	Épinette blanche	BB	Bouleau à papier
E	Épinette rouge et noire	BJ	Bouleau jaune
PB	Pin blanc	CF	Caryer à fruits doux
PR	Pin rouge	EU	Érable rouge
PG	Pin gris	ER	Érable à sucre
ME	Mélèze laricin	FT	Feuillu tolérant (1)
PU	Pruche de l'est	FI	Feuillu intolérant (2)
R	Résineux indéterminés	FN	Feuillu non commercial
S	Sapin Baumier	FNC	Feuillu non commercial
C	Thuya occidentale	PE	Peuplier
		FI	Feuillu intolérant

CODE	ESSENCES RÉSINEUSES 4[a] et 5[a]	CODE	ESSENCES FEUILLUES 4[a] et 5[a]	CODE	ESSENCES FEUILLUES 4[a] et 5[a]
EB	Épinette blanche	BP	Bouleau à papier	FX	Feuillus indéterminés
EP	Épinette rouge et noire	BJ	Bouleau jaune	FNC	Feuillus non commercial
PB	Pin blanc	CF	Caryer à fruits doux	FA	Frêne d'Amérique
PR	Pin rouge	CC	Caryer cordiforme	HG	Hêtre à grandes feuilles
PG	Pin gris	CT	Cerisier Tardif	OR	Orme d'Amérique
ML	Mélèze laricin	CH	Chêne à gros fruits	OT	Orme de Thomas dents
PU	Pruche de l'est	CH	Chêne bicolore	PA	Peuplier baumier
RX	Résineux indéterminés	CR	Chêne rouge	PT	Peuplier faux-tremble
SB	Sapin Baumier	EU	Érable rouge	TA	Tilleul d'Amérique
TO	Thuya occidentale	ES	Érable à sucre		

(1) Caryer, Chêne, Frêne, Hêtre, Noyer, Orme, Tilleul (applicable 4e et 5e)
(2) Ex: Peuplier, Bouleau, Érable rouge en association (applicable 4e et 5e)
(3) Frêne noir, Orme d'Amérique, Orme de Thomas, Orme rouge (applicable 4e et 5e)

INDICES DENSITÉ-HAUTEUR

		HAUTEUR MOYENNE DES TIGES DOMINANTES ET CODOMINANTES						
		22 m et +	17m à 22m	12m à 17m	7m à 12m	4m à 7m	2m à 4m	2m et -
Classes de hauteur		1	2	3	4	5	6	7
Classes de densité								
61% à 100%	A	A1	A2	A3	A4	A5	SO	SO
61% à 80%	B	B1	B2	B3	B4	B5	SO	SO
41% à 60%	C	C1	C2	C3	C4	C5	SO	SO
25% à 40%	D	D1	D2	D3	D4	D5	SO	SO
	H	Densité recouvrement haute						H7*
	I	Densité recouvrement inférieure						I7*

(*): Information provenant d'image satellite

CLASSES D'ÂGE

PEUPLEMENTS ÉQUIENNES	10 (0 à 20)	30 (21 à 40)	50 (41 à 60)	70 (61 à 80)	80 (81 à 100)	90 (101 et plus)
PEUPLEMENTS INÉQUIENNES OU IRRÉGULIER	Jeune inéquienne ou irrégulier (origine < 60 ans)			Jin-jir		
	Vieux inéquienne ou irrégulier (origine > 60 ans)			Vin-Vir		
PEUPLEMENTS ÉTAGÉS	15-30	35-50	55-80	60-70	75-90	- 90-120
	30-50	50-70	30-80	50-70	70-90	- 90-120
	50-70	70-90	50-80	50-70	70-90	90-120 -
	50-70	70-90	70-90	50-70	70-90	90-120 -
	70-90	70-90	70-90	50-90	50-70