

Carte écoforestière

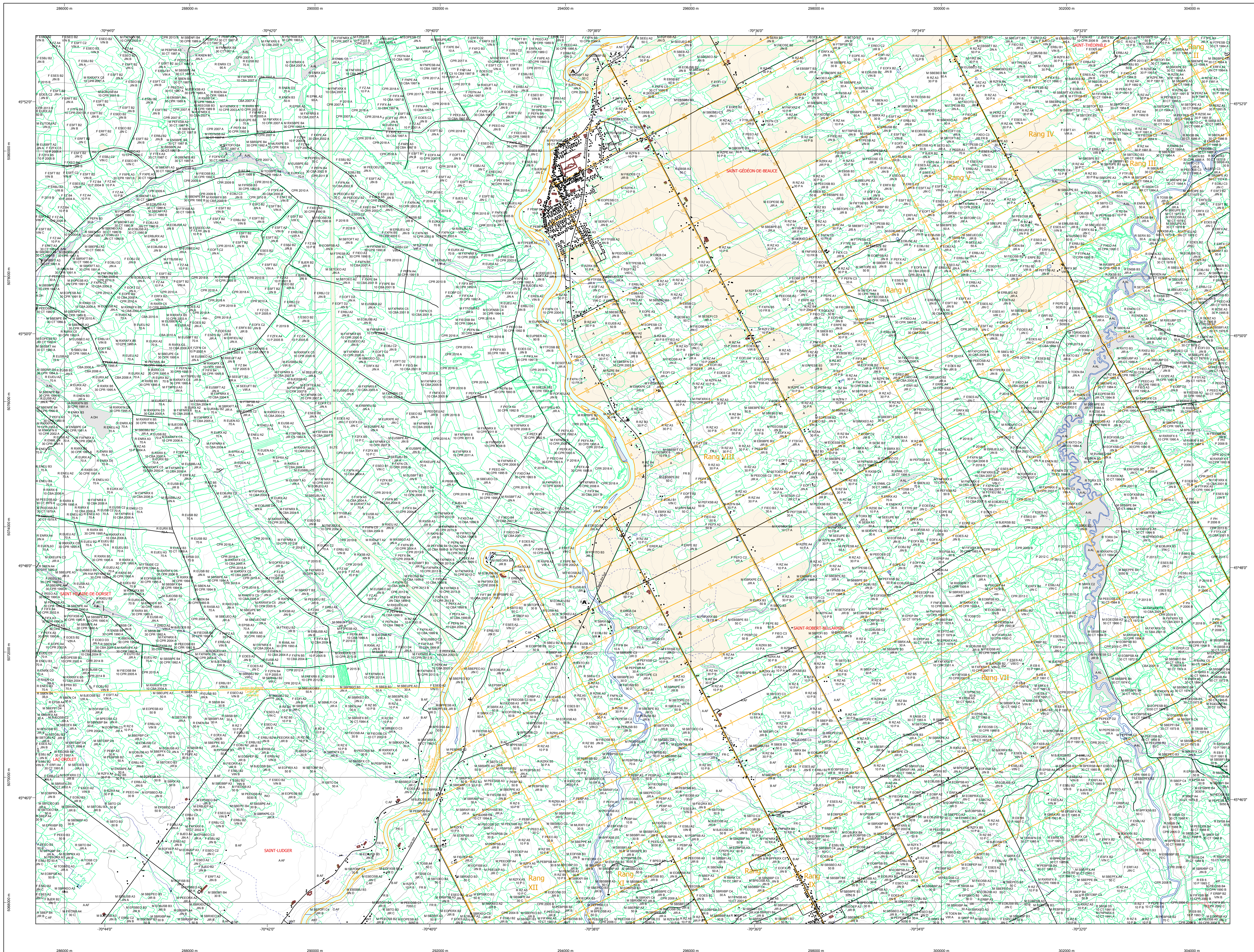

STRATIFICATION ÉCOFORESTIÈRE

Paramètres utilisés pour la cartographie

Code	Type de description	Tm	Tn	Improductif	Non forestier
0	Non forestier	X	X	X	X
1	Forêt	X	X	X	X
2	Forêt	X	X	X	X
3	Forêt	X	X	X	X
4	Forêt	X	X	X	X
5	Forêt	X	X	X	X
6	Forêt	X	X	X	X
7	Forêt	X	X	X	X
8	Forêt	X	X	X	X
9	Forêt	X	X	X	X
10	Forêt	X	X	X	X
11	Forêt	X	X	X	X
12	Forêt	X	X	X	X
13	Forêt	X	X	X	X
14	Forêt	X	X	X	X
15	Forêt	X	X	X	X
16	Forêt	X	X	X	X
17	Forêt	X	X	X	X
18	Forêt	X	X	X	X
19	Forêt	X	X	X	X
20	Forêt	X	X	X	X
21	Forêt	X	X	X	X
22	Forêt	X	X	X	X
23	Forêt	X	X	X	X
24	Forêt	X	X	X	X
25	Forêt	X	X	X	X
26	Forêt	X	X	X	X
27	Forêt	X	X	X	X
28	Forêt	X	X	X	X
29	Forêt	X	X	X	X
30	Forêt	X	X	X	X
31	Forêt	X	X	X	X
32	Forêt	X	X	X	X
33	Forêt	X	X	X	X
34	Forêt	X	X	X	X
35	Forêt	X	X	X	X
36	Forêt	X	X	X	X
37	Forêt	X	X	X	X
38	Forêt	X	X	X	X
39	Forêt	X	X	X	X
40	Forêt	X	X	X	X

Exemple d'appellation

Tm de hauteur	Tn de hauteur	Improductif	Non forestier
JR 98 C	CA 98 D	A 0H	
NR 02 A	CT 78 10		

TYPES DE COUVERT ET ESPÈCES SELON LE PROGRAMME D'INVENTAIRE

Échantillonnage de 75% de la surface totale occupée par les essences résineuses.

Échantillonnage de 75% de la surface totale occupée par les essences feuillues.

MELANGES: traitement des essences feuillues et résineuses occupent respectivement plus de 25% et plus de 75% de la surface totale.

CODE	ESPÈCES FEUILLEUSES #	CODE	ESPÈCES FEUILLEUSES #	CODE	ESPÈCES FEUILLEUSES #
ES	Épicéa	BP	Bleuet	FX	Fuix
ER	Rouge à écorce	BR	Bruyère	FR	Fraisier
EL	Léclaire	BL	Labrador	FS	Fraisier
EM	Mélèze	BM	Mylodun	FT	Fraisier
EN	Noyer	BN	Bleuet	FR	Fraisier
EO	Orme	BO	Bleuet	FS	Fraisier
EP	Prunier	BR	Bruyère	FR	Fraisier
ER	Rouge à écorce	BR	Bruyère	FR	Fraisier
EL	Léclaire	BL	Labrador	FR	Fraisier
EM	Mélèze	BM	Mylodun	FR	Fraisier
EN	Noyer	BN	Bleuet	FR	Fraisier
EO	Orme	BO	Bleuet	FR	Fraisier
EP	Prunier	BR	Bruyère	FR	Fraisier
ER	Rouge à écorce	BR	Bruyère	FR	Fraisier
EL	Léclaire	BL	Labrador	FR	Fraisier
EM	Mélèze	BM	Mylodun	FR	Fraisier
EN	Noyer	BN	Bleuet	FR	Fraisier
EO	Orme	BO	Bleuet	FR	Fraisier
EP	Prunier	BR	Bruyère	FR	Fraisier

INDICES DENSITÉ-HAUTEUR

INDICES DENSITÉ-HAUTEUR DES TÊTES COMPOSANTES ET DOCUMENTAIRES	1	2	3	4	5	6	7
100-120%	A	A1	A2	A3	A4	A5	A6
80-100%	B	B1	B2	B3	B4	B5	B6
60-80%	C	C1	C2	C3	C4	C5	C6
40-60%	D	D1	D2	D3	D4	D5	D6
20-40%	E	E1	E2	E3	E4	E5	E6

CLASSES D'ÂGE

REPLÈMENTS	0 à 10	11 à 20	21 à 30	31 à 40	41 à 50	51 à 60	61 à 70	71 à 80	81 à 90	91 à 100
ÉQUILIBRÉS	10	20	30	40	50	60	70	80	90	100
NEUTRES	10	20	30	40	50	60	70	80	90	100
RÉGÉNÉRÉS	10	20	30	40	50	60	70	80	90	100

PERTURBATIONS D'ORIGINE

CODE	DESIGNATION	CON	CON
CHT	Chêne	CON	CON
ES	Épicéa	DLD	DLD
BR	Bruyère	CAM	CAM
VER	Verger	CA	CA

CLASSES DE PENTE

CODE	DESIGNATION	Taux d'inclinaison
0	Nulle	0 % à 3 %
1	Faible	4 % à 10 %
2	Moyenne	11 % à 20 %
3	Fort	21 % à 30 %
4	Très fort	31 % à 45 %
5	Extrême	46 % à 75 %
6	Supérieure	76 % et plus

SÉRIE PEUPLLEMENTS ÉCOFORESTIERS 1/20 000

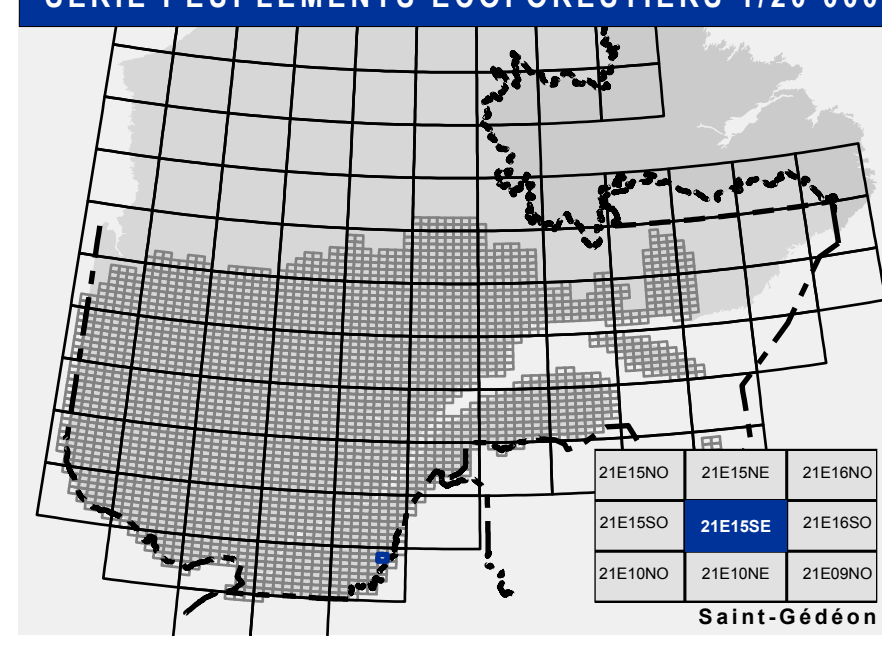

Voies de communication et ponts

- Classe 1, HN - Hors norme
- Classe 2
- Classe 3
- Classe 4
- NF: Non forestier (Adresse Québec)
- Pont forestier

Hydrographie écoforestière

- Cours d'eau intermittent
- Cours d'eau permanent, canal
- Hydrographie

Obstacles et infrastructures

- Bâtiment, site, réservoir
- Chute, rapide, écouil
- Centre de ski alpin
- Hydrobate
- Mine à ciel ouvert
- Pyloène
- Terrain de camping
- Tour de télécommunication, tour
- Barrière, barrage de castor
- Remonte-mécanique
- Ligne de transport d'énergie

Courbe de niveau

- Courbe de niveau maîtresse
- Courbe de niveau intermédiaire
- Estac

Morcellement

- Morcellement foncier

Frontières

- Frontière internationale
- Frontière interprovinciale
- Frontière Québec - Terre-Neuve-et-Labrador (cette frontière n'est pas définitive)

Peuplement écoforestier

- Peuplement improductif
- Peuplement non forestier

Matadonnées

- Surface de référence géodésique: NAD 83 (CGCR)
- Système de référence géodésique: Métrique transverse modifiée (MTM), zone de 3°
- Projet cartographique: Système de coordonnées planaires du Québec (SCQP)
- Origine des altitudes: CVD 28 (Niveau moyen des mers)
- Équidistance des courbes de niveau: 10 mètres
- Déclinaison magnétique au centre de la feuille en 2006: 16° 55' OUEST
- Coordonnées géographiques au centre de la feuille: 70° 37' 10" 45" 49" 45" N, 70° 30' ouest
- Longueur originale (méridien central): 0°
- Latitude d'équateur (0°)
- Coordonnées d'origine: X: 304 800 mètres; Y: 0 mètre
- Facteur d'échelle: 0.9999

Donnée: Assise cartographique (données topographiques) / hydrographiques

Informations forestières

- Année des photos pour la production de la carte: 2016
- Échelle de la cartographie: 1/20 000
- Date de mise à jour provinciale: Juin 2021
- Superficie minimale d'appellation des peuplements: 4 hectares

Réalisation

Production: Ministère des Forêts, de la Faune, et des Parcs

Diffusion: Directions des inventaires forestiers

AVERTISSEMENT

Les limites de morcellement foncier représentées sur cette carte n'ont aucune valeur légale. Ces limites sont NON OFFICIELLES et sont utilisées à titre indicatif.

La couche de chemin est produite par le MFPF avec la collaboration du MERN via le système ROUTARD et présente l'information la plus à jour disponible.

© Gouvernement du Québec

21E15SE
(21E15-200-0102)

14/04/2025

08/06/2021

Forêts, Faune et Parcs

Québec