

# Carte écoforestière

## STRATIFICATION ÉCOFORESTIÈRE

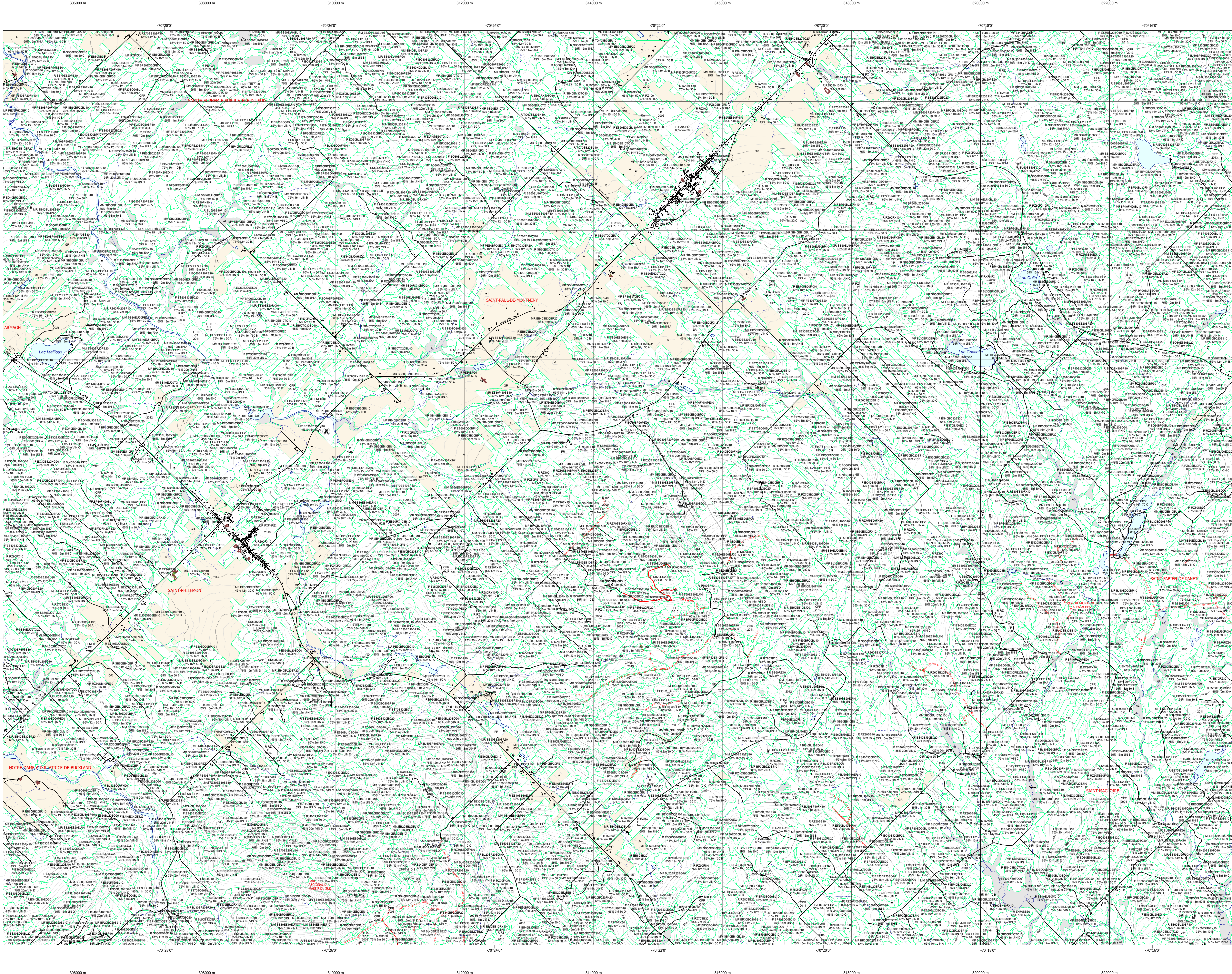

| Code | Description                    | +7m | -7m | Improductif | Non forestier |
|------|--------------------------------|-----|-----|-------------|---------------|
| E    | Essence de feuillus            | X   | X   |             |               |
| R    | Résineux                       | X   | X   |             |               |
| CT   | Intervention d'origine         | X   | X   |             |               |
| 2007 | Année d'intervention d'origine | X   | X   |             |               |
| 2018 | Année d'intervention partielle | X   | X   |             |               |
| 20   | Classe de coupe                | X   | X   | X           | X             |
| MF   | Coupe de réserve de feuillus   |     |     |             | X             |

| +7m de hauteur | -7m de hauteur | Intervention d'origine | Intervention partielle | Improductif | Non forestier |
|----------------|----------------|------------------------|------------------------|-------------|---------------|
| F 100000000 10 | R 100000000    | 2007                   | 2018                   | DH          | MF            |
| 75% 12m JN1U   | 75% 4m 20 U    |                        |                        |             |               |

**TYPES DE COUVERT ET ESSENCES**  
Les résineux constituent 75% et plus de la surface terrière du peuplement.

**MIKTE À DOMINANCE RÉSINEUX**  
Les résineux constituent de 55% à 74% de la surface terrière du peuplement.

**MIKTE SANS DOMINANCE**  
Les résineux constituent de 45% à 54% de la surface terrière du peuplement.

**MIKTE À DOMINANCE FEUILLEUX**  
Les feuillus constituent de 25% à 44% de la surface terrière du peuplement.

**FEUILLEUX**  
Les résineux constituent moins de 25% de la surface terrière du peuplement.

| CODE RÉSINEUX                | CODE FEUILLEUX                   | CODE FEUILLEUX                        |
|------------------------------|----------------------------------|---------------------------------------|
| EB Épette blanche            | BO Bouleau gris                  | FO Féline noire                       |
| EN Épette noire              | BJ Bouleau jaune                 | FR Féline rouge                       |
| ER Épette rouge              | BU Bouleau à usage blanc         | FX Feuilles exotiques                 |
| EV Épette de Norvège         | CB Chine blanc                   | FZ Feuilles tolérantes à l'ombre      |
| ME Mélèze                    | CC Capor cordonné                | FA Feuilles à grandes lanières        |
| MI Mélèze hybride            | CH Chine à gros fruits           | FB Feuilles redoublées intermédiaires |
| MA Mélèze japonais           | CI Chine à gros fruits           | FC Feuilles à grandes lanières        |
| MC Mélèze coréen             | CM Chine moyenne                 | FD Feuilles à gros fruits             |
| ML Mélèze laotien            | CS Chine sécheresse              | FE Feuilles à gros fruits             |
| MR Mélèze russe              | CT Chine à gros fruits           | FF Feuilles à gros fruits             |
| PC Pin rigide (des corbeaux) | CR Chine rouge                   | CG Feuilles à gros fruits             |
| PN Pin noir                  | CA Chine à gros fruits           | CH Feuilles à gros fruits             |
| PI Pin sylvestre             | CV Chine à gros fruits           | CI Feuilles à gros fruits             |
| PS Pin sylvestre             | CO Chine à gros fruits           | CM Feuilles à gros fruits             |
| PK Pin sylvestre             | EA Ébale argente                 | CV Ostrya de Virginie                 |
| RE Résineux indéterminés     | EO Ébale rouge                   | PE Peuplier baumier                   |
| RI Résineux indéterminés     | ES Ébale à sucre                 | PO Peuplier d'Amérique                |
| RS Résineux indéterminés     | EA Ébale argente                 | PT Peuplier de Virginie               |
| RT Résineux indéterminés     | ES Ébale rouge                   | PF Peuplier de France                 |
| RU Résineux indéterminés     | ES Ébale à sucre                 | PL Peuplier de Liban                  |
| SA Sapin baumier             | FE Feuilles blanc d'été          | PR Peuplier de Russie                 |
| SB Sapin baumier             | FI Feuilles sur stations humides | TA Tilia d'Amérique                   |
| TC Tilleul                   | FL Feuilles à gros fruits        | TE Tilia européenne                   |
| TO Tilleul occidental        | FN Feuilles non commercées       |                                       |

| FEUILLEMENTS              | 10 | 30 | (41 à 60) | (61 à 80) | 90 | 110 | 130 |
|---------------------------|----|----|-----------|-----------|----|-----|-----|
| FEUILLEMENTS ÉQUILIBRÉS   |    |    |           |           |    |     |     |
| FEUILLEMENTS INÉQUILIBRÉS |    |    |           |           |    |     |     |

| CODE PERTURBATIONS D'ORIGINE | CODE INTERVENTIONS PARTIELLES                |
|------------------------------|--|
| BR Brûls total               | CA Coupe d'assainissement                    |
| CH Chablis total             | CC Coupe à diamètre limite                   |
| DT Dépeçage total            | CE Coupe à diamètre limite                   |
| ES Epidémie grave            | CEA Coupe progressive irrégulière            |
| VER Végétation grave         | CCP Coupe progressive irrégulière par petits |

| CODE TERRAINS FORESTIERS IMPRODUCTIFS | CODE CLASSES DE PENTE | DÉSIGNATION | Taux d'inclinaison     |
|---------------------------------------|-----------------------|-------------|------------------------|
| DH Déroulé ou semi-déroulé humide     | A                     | Nulle       | 0% à 3%                |
| DS Déroulé ou semi-déroulé sec        | B                     | Faible      | 4% à 9%                |
| AL Aulnaie                            | C                     | Douce       | 9% à 15%               |
|                                       | D                     | Moyenne     | 16% à 20%              |
|                                       | E                     | Forte       | 21% à 25%              |
|                                       | F                     | Extrême     | 26% à 30%              |
|                                       | S                     | Sommet      | Entouré de 41% et plus |

| CODE NON FORESTIER   | CODE NON FORESTIER  |
|--|---|
| A Terrain agricole   | GR Gravier  |
| APP Aire d'emplacement et d'ébranchage de plus                       | INP Site inondé, site exondé  |
| LT Ligne de transport d'énergie                                      | LI Ligne de transport d'énergie                                     |
| NT Terrain agricole localisé dans les secteurs à vocation forestière | NF Mieux forestier perturbé par l'activité humaine                  |
| ANT Mieux forestier perturbé par l'activité humaine (non-bois)       | NX Inclusion non exploitée à l'intérieur d'un traitement (non-bois) |
| CFO Camp forestier   | RO Route et autoroute (emprise)                                     |

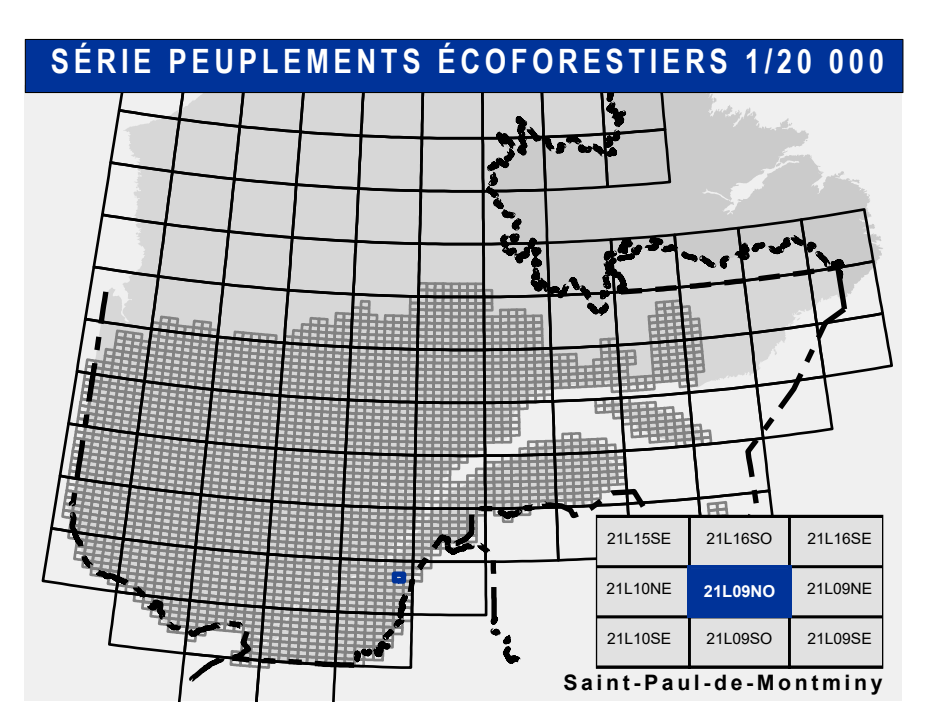

| Voies de communication et ponts                       | Obstacles et infrastructures    | Courbe de niveau   | Peuplement écoforestier  | Métadonnées  | Sources  |
|---|---------------------------------|--|--------------------------|--|--|
| Classe 1, HN - Hors norme                             | Bâtiment, site, réservoir       | Courbe de niveau mâtresse  | Peuplement écoforestier  | Surface de référence géodésique                        | Donnée   |
| Classe 2  | Chute, rapide, écueil           | Courbe de niveau intermédiaire   | Peuplement improductif   | Système de référence géodésique                        | Assise cartographique (données topographiques)     |
| Classe 3  | Centre de ski alpin             | Eskar  | Peuplement non forestier | Projet cartographique                                  | Ministère des Ressources naturelles et de la Faune |
| NC - Non classé, ne répond pas aux critères HN, 1 à 4 | Hydrobase                       | Morcellement   |                          | Mercator transverse modifiée (MTM), zone de 3°         | Ministère des Ressources naturelles et des Forêts  |
| NF - Non forestier (Adresse Québec)                   | Mine à ciel ouvert              | Morcellement foncier   |                          | Système de coordonnées planes du Québec (SCQP)         | 22/09/2023   |
| Pont forestier  | Pyloène                         | Frontières   |                          | CGVD 28 (Niveau moyen de mers)                         |  |
| Hydrographie écoforestière                            | Terrain de camping              | Frontière internationale   |                          | Équidistance des courbes de niveau                     | 5e inventaire                                      |
| Cours d'eau intermittent                              | Tour de télécommunication, tour | Frontière interprovinciale   |                          | Déclinaison magnétique au centre de la feuille en 2006 | 2015   |
| Cours d'eau permanent, canal                          | Barrière, barrage de castor     | Frontière Québec - Terre-Neuve-et-Labrador (cette frontière n'est pas définie) |                          | Longitudes des courbes de niveau                       | Octobre 2023                                       |
| Hydrographie  | Remonte mécanique               |  |                          | Déclinaison originale (méridien central)               | 4 hectares   |
|   | Ligne de transport d'énergie    |  |                          | Latitude d'origine (équateur) 0°                       |  |
|   |                                 |  |                          | Coordonnées d'origine X: 304 800 mètres; Y: 0 mètre    |  |
|   |                                 |  |                          | Facteur d'échelle 0,9999                               |  |

**Donnée**  
Assise cartographique (données topographiques)

**Informations forestières**  
Année des photos pour la production de la carte (Espérance de recensement principale)  
Date de mise à jour provinciale  
Superficie minimale d'appellation des peuplements

**Production**  
Ministère des Ressources naturelles et des Forêts

**AVERTISSEMENT**  
Les limites de morcellement foncier représentées sur cette carte n'ont aucune valeur légale. Ces limites sont NON OFFICIELLES et sont utilisées à titre indicatif.

La couche de chemin est produite par le MRNF à partir du système ROUTARD et contient l'information la plus à jour disponible.

©Gouvernement du Québec