

# Carte écoforestière

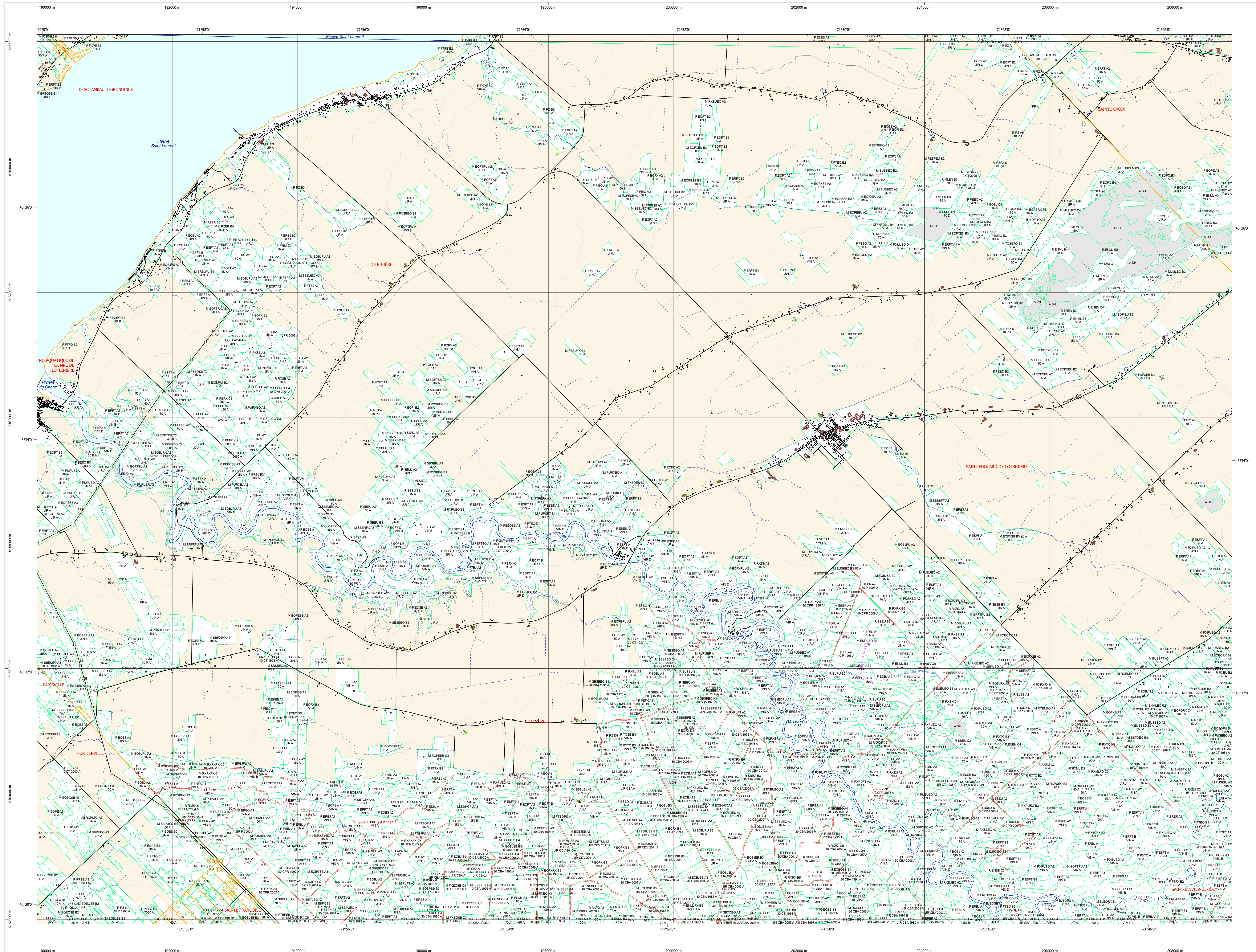

### STRATIFICATION ÉCOFORESTIÈRE

Paramètres utilisés pour la cartographie

Code	Description	1m	1m	Improductif	Non forestier
ES	Écosystème forestier	X	X		
ES1	Écosystème forestier 1	X	X		
ES2	Écosystème forestier 2	X	X		
ES3	Écosystème forestier 3	X	X		
ES4	Écosystème forestier 4	X	X		
ES5	Écosystème forestier 5	X	X		
ES6	Écosystème forestier 6	X	X		
ES7	Écosystème forestier 7	X	X		
ES8	Écosystème forestier 8	X	X		
ES9	Écosystème forestier 9	X	X		
ES10	Écosystème forestier 10	X	X		
ES11	Écosystème forestier 11	X	X		
ES12	Écosystème forestier 12	X	X		
ES13	Écosystème forestier 13	X	X		
ES14	Écosystème forestier 14	X	X		
ES15	Écosystème forestier 15	X	X		
ES16	Écosystème forestier 16	X	X		
ES17	Écosystème forestier 17	X	X		
ES18	Écosystème forestier 18	X	X		
ES19	Écosystème forestier 19	X	X		
ES20	Écosystème forestier 20	X	X		
ES21	Écosystème forestier 21	X	X		
ES22	Écosystème forestier 22	X	X		
ES23	Écosystème forestier 23	X	X		
ES24	Écosystème forestier 24	X	X		
ES25	Écosystème forestier 25	X	X		
ES26	Écosystème forestier 26	X	X		
ES27	Écosystème forestier 27	X	X		
ES28	Écosystème forestier 28	X	X		
ES29	Écosystème forestier 29	X	X		
ES30	Écosystème forestier 30	X	X		
ES31	Écosystème forestier 31	X	X		
ES32	Écosystème forestier 32	X	X		
ES33	Écosystème forestier 33	X	X		
ES34	Écosystème forestier 34	X	X		
ES35	Écosystème forestier 35	X	X		
ES36	Écosystème forestier 36	X	X		
ES37	Écosystème forestier 37	X	X		
ES38	Écosystème forestier 38	X	X		
ES39	Écosystème forestier 39	X	X		
ES40	Écosystème forestier 40	X	X		
ES41	Écosystème forestier 41	X	X		
ES42	Écosystème forestier 42	X	X		
ES43	Écosystème forestier 43	X	X		
ES44	Écosystème forestier 44	X	X		
ES45	Écosystème forestier 45	X	X		
ES46	Écosystème forestier 46	X	X		
ES47	Écosystème forestier 47	X	X		
ES48	Écosystème forestier 48	X	X		
ES49	Écosystème forestier 49	X	X		
ES50	Écosystème forestier 50	X	X		
ES51	Écosystème forestier 51	X	X		
ES52	Écosystème forestier 52	X	X		
ES53	Écosystème forestier 53	X	X		
ES54	Écosystème forestier 54	X	X		
ES55	Écosystème forestier 55	X	X		
ES56	Écosystème forestier 56	X	X		
ES57	Écosystème forestier 57	X	X		
ES58	Écosystème forestier 58	X	X		
ES59	Écosystème forestier 59	X	X		
ES60	Écosystème forestier 60	X	X		
ES61	Écosystème forestier 61	X	X		
ES62	Écosystème forestier 62	X	X		
ES63	Écosystème forestier 63	X	X		
ES64	Écosystème forestier 64	X	X		
ES65	Écosystème forestier 65	X	X		
ES66	Écosystème forestier 66	X	X		
ES67	Écosystème forestier 67	X	X		
ES68	Écosystème forestier 68	X	X		
ES69	Écosystème forestier 69	X	X		
ES70	Écosystème forestier 70	X	X		
ES71	Écosystème forestier 71	X	X		
ES72	Écosystème forestier 72	X	X		
ES73	Écosystème forestier 73	X	X		
ES74	Écosystème forestier 74	X	X		
ES75	Écosystème forestier 75	X	X		
ES76	Écosystème forestier 76	X	X		
ES77	Écosystème forestier 77	X	X		
ES78	Écosystème forestier 78	X	X		
ES79	Écosystème forestier 79	X	X		
ES80	Écosystème forestier 80	X	X		
ES81	Écosystème forestier 81	X	X		
ES82	Écosystème forestier 82	X	X		
ES83	Écosystème forestier 83	X	X		
ES84	Écosystème forestier 84	X	X		
ES85	Écosystème forestier 85	X	X		
ES86	Écosystème forestier 86	X	X		
ES87	Écosystème forestier 87	X	X		
ES88	Écosystème forestier 88	X	X		
ES89	Écosystème forestier 89	X	X		
ES90	Écosystème forestier 90	X	X		
ES91	Écosystème forestier 91	X	X		
ES92	Écosystème forestier 92	X	X		
ES93	Écosystème forestier 93	X	X		
ES94	Écosystème forestier 94	X	X		
ES95	Écosystème forestier 95	X	X		
ES96	Écosystème forestier 96	X	X		
ES97	Écosystème forestier 97	X	X		
ES98	Écosystème forestier 98	X	X		
ES99	Écosystème forestier 99	X	X		
ES100	Écosystème forestier 100	X	X		

Exemple d'appellation

Code	Type de couvert	1m	1m	Improductif	Non forestier
ES101	Écosystème forestier 101	X	X		
ES102	Écosystème forestier 102	X	X		
ES103	Écosystème forestier 103	X	X		
ES104	Écosystème forestier 104	X	X		
ES105	Écosystème forestier 105	X	X		

**TYPES DE COUVERT ET ESPÈCES SELON LE PROGRAMME D'INVENTAIRE**

**FEUILLES**  
Représentent plus de 75% de la surface totale couverte par les espèces feuillues.

**MELIÈZES**  
Représentent les espèces feuillues et résineuses occupent cumulativement plus de 25% et plus de 75% de la surface totale.

CODE	ESPÈCES FEUILLES #1	CODE	ESPÈCES FEUILLES #2	CODE	ESPÈCES FEUILLES #3
ES106	Écosystème forestier 106	ES106	Écosystème forestier 106	ES106	Écosystème forestier 106
ES107	Écosystème forestier 107	ES107	Écosystème forestier 107	ES107	Écosystème forestier 107
ES108	Écosystème forestier 108	ES108	Écosystème forestier 108	ES108	Écosystème forestier 108
ES109	Écosystème forestier 109	ES109	Écosystème forestier 109	ES109	Écosystème forestier 109
ES110	Écosystème forestier 110	ES110	Écosystème forestier 110	ES110	Écosystème forestier 110

**INDICES DENSITÉ-HAUTEUR**

Classe de hauteur	1	2	3	4	5	6	7
ES111	ES111	ES111	ES111	ES111	ES111	ES111	ES111
ES112	ES112	ES112	ES112	ES112	ES112	ES112	ES112
ES113	ES113	ES113	ES113	ES113	ES113	ES113	ES113
ES114	ES114	ES114	ES114	ES114	ES114	ES114	ES114
ES115	ES115	ES115	ES115	ES115	ES115	ES115	ES115

**CLASSES D'ÂGE**

REPLEMENTS	10-20	21-30	31-40	41-50	51-60	61-70	71-80	81-90	91-100	101-110	111-120	121-130	131-140	141-150
ES116	ES116	ES116	ES116	ES116	ES116	ES116	ES116	ES116	ES116	ES116	ES116	ES116	ES116	ES116
ES117	ES117	ES117	ES117	ES117	ES117	ES117	ES117	ES117	ES117	ES117	ES117	ES117	ES117	ES117
ES118	ES118	ES118	ES118	ES118	ES118	ES118	ES118	ES118	ES118	ES118	ES118	ES118	ES118	ES118
ES119	ES119	ES119	ES119	ES119	ES119	ES119	ES119	ES119	ES119	ES119	ES119	ES119	ES119	ES119
ES120	ES120	ES120	ES120	ES120	ES120	ES120	ES120	ES120	ES120	ES120	ES120	ES120	ES120	ES120

CODE	PERTURBATIONS D'ORIGINE	CODE	INTERRUPTIONS PARTIELLES
ES121	Écosystème forestier 121	ES121	Écosystème forestier 121
ES122	Écosystème forestier 122	ES122	Écosystème forestier 122
ES123	Écosystème forestier 123	ES123	Écosystème forestier 123
ES124	Écosystème forestier 124	ES124	Écosystème forestier 124
ES125	Écosystème forestier 125	ES125	Écosystème forestier 125

CODE	TERRAINS FORESTIERS IMPRODUCTIFS	CODE	CLASSES DE PENTE
ES126	Écosystème forestier 126	ES126	Écosystème forestier 126
ES127	Écosystème forestier 127	ES127	Écosystème forestier 127
ES128	Écosystème forestier 128	ES128	Écosystème forestier 128
ES129	Écosystème forestier 129	ES129	Écosystème forestier 129
ES130	Écosystème forestier 130	ES130	Écosystème forestier 130

CODE	NON FORESTIER	CODE	NON FORESTIER
ES131	Écosystème forestier 131	ES131	Écosystème forestier 131
ES132	Écosystème forestier 132	ES132	Écosystème forestier 132
ES133	Écosystème forestier 133	ES133	Écosystème forestier 133
ES134	Écosystème forestier 134	ES134	Écosystème forestier 134
ES135	Écosystème forestier 135	ES135	Écosystème forestier 135

### SÉRIE PEUPELEMENTS ÉCOFORESTIERS 1/20 000

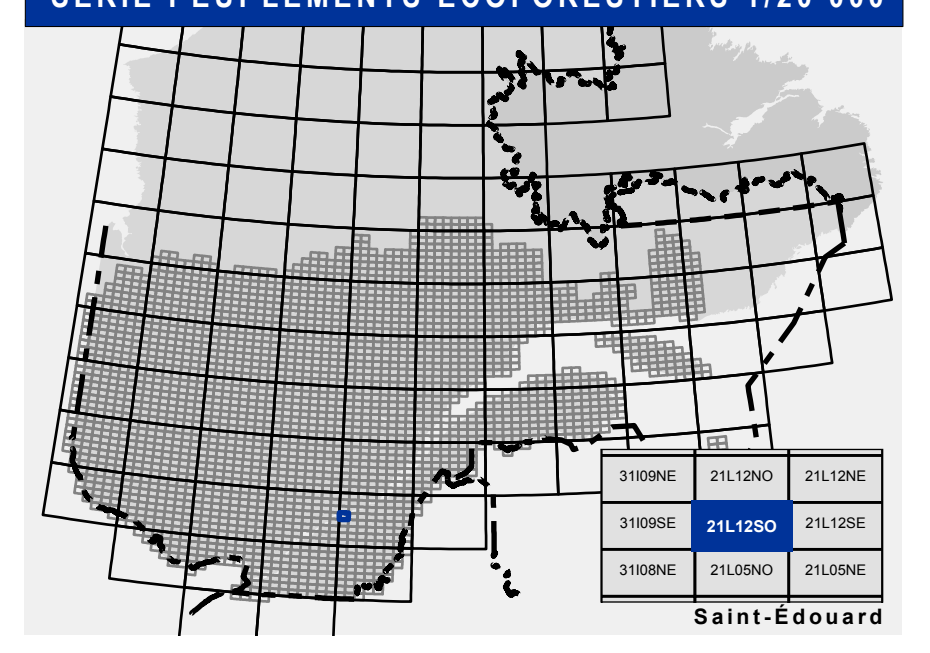

- Voies de communication et ponts**
  - Classe 1, HN - Hors norme
  - Classe 2
  - Classe 3
  - Classe 4
  - NC : Non classé, ne répond pas aux critères HN, 1 à 4
  - NF : Non forestier (Adresse Québec)
  - Pont forestier
- Hydrographie écoforestière**
  - Cours d'eau intermittent
  - Cours d'eau permanent, canal
  - Hydrographie
- Obstacles et infrastructures**
  - Bâtiment, silo, réservoir
  - Chute, rapide, écueil
  - Centre de ski alpin
  - Hydrobase
  - Mine à ciel ouvert
  - Pyloène
  - Terrain de camping
  - Tour de télécommunication, tour
  - Barrière, barrage de castor
  - Remonte mécanique
  - Ligne de transport d'énergie
- Courbe de niveau**
  - Courbe de niveau maîtresse
  - Courbe de niveau intermédiaire
  - Estac
- Peuplement écoforestier**
  - Peuplement écoforestier
  - Peuplement improductif
  - Peuplement non forestier
- Métadonnées**
  - Surface de référence géodésique
  - Système de référence géodésique
  - Projet cartographique
  - Origine des altitudes
  - Équidistance des courbes de niveau
  - Déclinaison magnétique au centre de la feuille en 2006
  - Coordonnées géographiques au centre de la feuille en 2006
  - Longitude d'origine (méridien central)
  - Latitude d'origine (équateur) 0'
  - Coordonnées d'origine
  - Facteur d'échelle
- Morcellement**
  - Morcellement foncier
- Frontières**
  - Frontière internationale
  - Frontière interprovinciale
  - Frontière Québec - Terre-Neuve-et-Labrador (cette frontière n'est pas définitive)

**Sources**  
Donnée : Assise cartographique (données topographiques)  
Métadonnées cartographiques : Système de coordonnées géographiques (SCG) : NAD 83 (CGRS83)  
Métadonnées : Métrique : Métrique transversale modifiée (MTM), zone de 3°  
Système de coordonnées géographiques (SCG) : Québec (SCQ) / Québec 7  
Cours de niveau : CNOV 28 (Niveau moyen des mers)  
Équidistance des courbes de niveau : 10 mètres  
Déclinaison magnétique au centre de la feuille en 2006 : 16° 33' OUEST  
Coordonnées géographiques au centre de la feuille en 2006 : 71° 23' 10" ouest  
Longitude d'origine (méridien central) : 70° 30' ouest  
Latitude d'origine (équateur) : 0'  
Coordonnées d'origine : X : 304 800 mètres; Y : 0 mètre  
Facteur d'échelle : 0,999

**Informations forestières**  
Nombre d'inventaires écoforestiers : 56 programmes  
Année des photos pour la production de la carte : 2015  
Superficie de recensement principale : 4 hectares  
Date de mise à jour provinciale : Juin 2021

**Réalisation**  
Production : Ministère des Forêts, de la Faune, et des Parcs  
2100, 4e Avenue Ouest, Québec, QC G1R 5K6  
2021

**Diffusion**  
Direction des inventaires forestiers

**AVERTISSEMENT**  
Les limites de morcellement foncier représentées sur cette carte n'ont aucune valeur légale. Ces limites sont NON OFFICIELLES et sont utilisées à titre indicatif.  
La couche de chemins est produite par le MFFP avec la collaboration du MERN

© Gouvernement du Québec