

Carte écoforestière

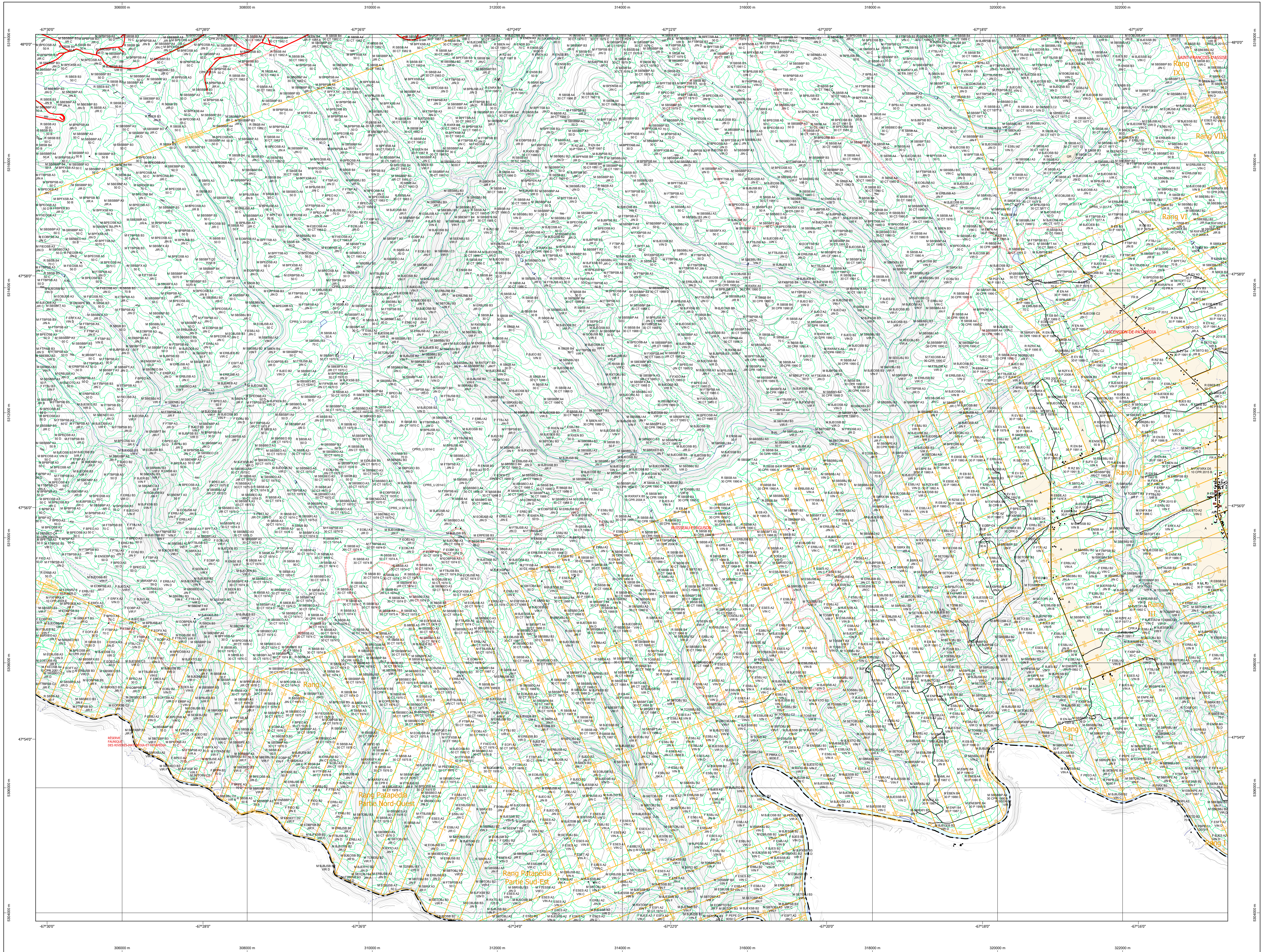

STRATIFICATION ÉCOFORESTIÈRE

| Code | Type de coupe | Fin de hauteur | Fin de diamètre | Producteur | Non forestier |
|------|----------------|----------------|-----------------|------------|---------------|
| 0 | Épave de coupe | X | X | X | X |
| 1 | Épave de coupe | X | X | X | X |
| 2 | Épave de coupe | X | X | X | X |
| 3 | Épave de coupe | X | X | X | X |
| 4 | Épave de coupe | X | X | X | X |
| 5 | Épave de coupe | X | X | X | X |
| 6 | Épave de coupe | X | X | X | X |
| 7 | Épave de coupe | X | X | X | X |
| 8 | Épave de coupe | X | X | X | X |
| 9 | Épave de coupe | X | X | X | X |
| 10 | Épave de coupe | X | X | X | X |

Exemple d'appellation

| Fin de hauteur | Fin de diamètre | Producteur | Non forestier |
|----------------|-----------------|------------|---------------|
| 0 | 0 | 0 | 0 |
| 0 | 0 | 0 | 0 |
| 0 | 0 | 0 | 0 |
| 0 | 0 | 0 | 0 |

TYPES DE COUVERT ET ESSENCES SELON LE PROGRAMME D'INVENTAIRE

RESEUX
Couverture au moins de 75% de la surface totale et occupée par les essences répertoriées.

FEUILLES
Couverture au moins de 75% de la surface totale et occupée par les essences répertoriées.

MELANGES
Couverture au moins de 75% de la surface totale et occupée par les essences répertoriées.

| CODE | ESSENCES REPERTORIEES #1 | ESSENCES REPERTORIEES #2 | ESSENCES REPERTORIEES #3 |
|------|--------------------------|--------------------------|--------------------------|
| 0 | Épave de coupe | Épave de coupe | Épave de coupe |
| 1 | Épave de coupe | Épave de coupe | Épave de coupe |
| 2 | Épave de coupe | Épave de coupe | Épave de coupe |
| 3 | Épave de coupe | Épave de coupe | Épave de coupe |
| 4 | Épave de coupe | Épave de coupe | Épave de coupe |
| 5 | Épave de coupe | Épave de coupe | Épave de coupe |
| 6 | Épave de coupe | Épave de coupe | Épave de coupe |
| 7 | Épave de coupe | Épave de coupe | Épave de coupe |
| 8 | Épave de coupe | Épave de coupe | Épave de coupe |
| 9 | Épave de coupe | Épave de coupe | Épave de coupe |
| 10 | Épave de coupe | Épave de coupe | Épave de coupe |

| CODE | ESSENCES REPERTORIEES #1 | ESSENCES REPERTORIEES #2 | ESSENCES REPERTORIEES #3 | ESSENCES REPERTORIEES #4 |
|------|--------------------------|--------------------------|--------------------------|--------------------------|
| 0 | Épave de coupe | Épave de coupe | Épave de coupe | Épave de coupe |
| 1 | Épave de coupe | Épave de coupe | Épave de coupe | Épave de coupe |
| 2 | Épave de coupe | Épave de coupe | Épave de coupe | Épave de coupe |
| 3 | Épave de coupe | Épave de coupe | Épave de coupe | Épave de coupe |
| 4 | Épave de coupe | Épave de coupe | Épave de coupe | Épave de coupe |
| 5 | Épave de coupe | Épave de coupe | Épave de coupe | Épave de coupe |
| 6 | Épave de coupe | Épave de coupe | Épave de coupe | Épave de coupe |
| 7 | Épave de coupe | Épave de coupe | Épave de coupe | Épave de coupe |
| 8 | Épave de coupe | Épave de coupe | Épave de coupe | Épave de coupe |
| 9 | Épave de coupe | Épave de coupe | Épave de coupe | Épave de coupe |
| 10 | Épave de coupe | Épave de coupe | Épave de coupe | Épave de coupe |

(1) Coupe, Chêne, Hêtre, Noyer, Olivier, Tilleul, Sapin de France, etc.
(2) Feuilles (voir liste des espèces répertoriées à l'annexe 1)
(3) Feuilles (voir liste des espèces répertoriées à l'annexe 1)
(4) Feuilles (voir liste des espèces répertoriées à l'annexe 1)

INDICES DENSITE-HAUTEUR

| Classe de densité | Classe de hauteur | Classe de densité | Classe de hauteur | Classe de densité | Classe de hauteur | Classe de densité | Classe de hauteur |
|-------------------|-------------------|-------------------|-------------------|-------------------|-------------------|-------------------|-------------------|
| 0 | 0 | 0 | 0 | 0 | 0 | 0 | 0 |
| 1 | 1 | 1 | 1 | 1 | 1 | 1 | 1 |
| 2 | 2 | 2 | 2 | 2 | 2 | 2 | 2 |
| 3 | 3 | 3 | 3 | 3 | 3 | 3 | 3 |
| 4 | 4 | 4 | 4 | 4 | 4 | 4 | 4 |
| 5 | 5 | 5 | 5 | 5 | 5 | 5 | 5 |
| 6 | 6 | 6 | 6 | 6 | 6 | 6 | 6 |
| 7 | 7 | 7 | 7 | 7 | 7 | 7 | 7 |
| 8 | 8 | 8 | 8 | 8 | 8 | 8 | 8 |
| 9 | 9 | 9 | 9 | 9 | 9 | 9 | 9 |
| 10 | 10 | 10 | 10 | 10 | 10 | 10 | 10 |

CLASSES D'ÂGE

| REPLEUMENTS | 0-20 | 21-40 | 41-60 | 61-80 | 81-100 | 101-120 | 121-140 | 141-160 | 161-180 | 181-200 |
|-------------|------|-------|-------|-------|--------|---------|---------|---------|---------|---------|
| REGULIER | 10 | 10 | 10 | 10 | 10 | 10 | 10 | 10 | 10 | 10 |
| REGULIER | 10 | 10 | 10 | 10 | 10 | 10 | 10 | 10 | 10 | 10 |
| REGULIER | 10 | 10 | 10 | 10 | 10 | 10 | 10 | 10 | 10 | 10 |
| REGULIER | 10 | 10 | 10 | 10 | 10 | 10 | 10 | 10 | 10 | 10 |
| REGULIER | 10 | 10 | 10 | 10 | 10 | 10 | 10 | 10 | 10 | 10 |
| REGULIER | 10 | 10 | 10 | 10 | 10 | 10 | 10 | 10 | 10 | 10 |
| REGULIER | 10 | 10 | 10 | 10 | 10 | 10 | 10 | 10 | 10 | 10 |
| REGULIER | 10 | 10 | 10 | 10 | 10 | 10 | 10 | 10 | 10 | 10 |
| REGULIER | 10 | 10 | 10 | 10 | 10 | 10 | 10 | 10 | 10 | 10 |
| REGULIER | 10 | 10 | 10 | 10 | 10 | 10 | 10 | 10 | 10 | 10 |

REPLEUMENTS ÉTAGES

| REPLEUMENTS | 0-20 | 21-40 | 41-60 | 61-80 | 81-100 | 101-120 | 121-140 | 141-160 | 161-180 | 181-200 |
|-------------|------|-------|-------|-------|--------|---------|---------|---------|---------|---------|
| REGULIER | 10 | 10 | 10 | 10 | 10 | 10 | 10 | 10 | 10 | 10 |
| REGULIER | 10 | 10 | 10 | 10 | 10 | 10 | 10 | 10 | 10 | 10 |
| REGULIER | 10 | 10 | 10 | 10 | 10 | 10 | 10 | 10 | 10 | 10 |
| REGULIER | 10 | 10 | 10 | 10 | 10 | 10 | 10 | 10 | 10 | 10 |
| REGULIER | 10 | 10 | 10 | 10 | 10 | 10 | 10 | 10 | 10 | 10 |
| REGULIER | 10 | 10 | 10 | 10 | 10 | 10 | 10 | 10 | 10 | 10 |
| REGULIER | 10 | 10 | 10 | 10 | 10 | 10 | 10 | 10 | 10 | 10 |
| REGULIER | 10 | 10 | 10 | 10 | 10 | 10 | 10 | 10 | 10 | 10 |
| REGULIER | 10 | 10 | 10 | 10 | 10 | 10 | 10 | 10 | 10 | 10 |
| REGULIER | 10 | 10 | 10 | 10 | 10 | 10 | 10 | 10 | 10 | 10 |

PERTURBATIONS D'ORIGINE

| CODE | PERTURBATIONS D'ORIGINE | INTERVENTIONS PARTICULIÈRES | |
|------|-------------------------|-----------------------------|------------------------|
| CHT | Chêne total | CON | Convention de paiement |
| CHT | Chêne total | CON | Convention de paiement |
| CHT | Chêne total | CON | Convention de paiement |
| CHT | Chêne total | CON | Convention de paiement |
| CHT | Chêne total | CON | Convention de paiement |
| CHT | Chêne total | CON | Convention de paiement |
| CHT | Chêne total | CON | Convention de paiement |
| CHT | Chêne total | CON | Convention de paiement |
| CHT | Chêne total | CON | Convention de paiement |
| CHT | Chêne total | CON | Convention de paiement |

PERTURBATIONS MOYENNES

| CODE | PERTURBATIONS MOYENNES | INTERVENTIONS PARTICULIÈRES | |
|------|------------------------|-----------------------------|------------------------|
| CHT | Chêne total | CON | Convention de paiement |
| CHT | Chêne total | CON | Convention de paiement |
| CHT | Chêne total | CON | Convention de paiement |
| CHT | Chêne total | CON | Convention de paiement |
| CHT | Chêne total | CON | Convention de paiement |
| CHT | Chêne total | CON | Convention de paiement |
| CHT | Chêne total | CON | Convention de paiement |
| CHT | Chêne total | CON | Convention de paiement |
| CHT | Chêne total | CON | Convention de paiement |
| CHT | Chêne total | CON | Convention de paiement |

TERRAINS FORESTIERS

| CODE | TERRAINS FORESTIERS | CLASSES DE PENTE | | |
|------|------------------------------|------------------|-------------|-----------------------|
| 0 | Défilé ou semi-défilé humide | A | DESIGNATION | TAXE D'INCLINAISON |
| 1 | Défilé ou semi-défilé sec | B | Faible | 0% à 5% |
| 2 | Défilé ou semi-défilé sec | C | Moyenne | 5% à 15% |
| 3 | Défilé ou semi-défilé sec | D | Modérée | 15% à 30% |
| 4 | Défilé ou semi-défilé sec | E | Forte | 30% à 45% |
| 5 | Défilé ou semi-défilé sec | F | Très forte | 45% et plus |
| 6 | Défilé ou semi-défilé sec | G | Extrême | Extrême à 135 et plus |

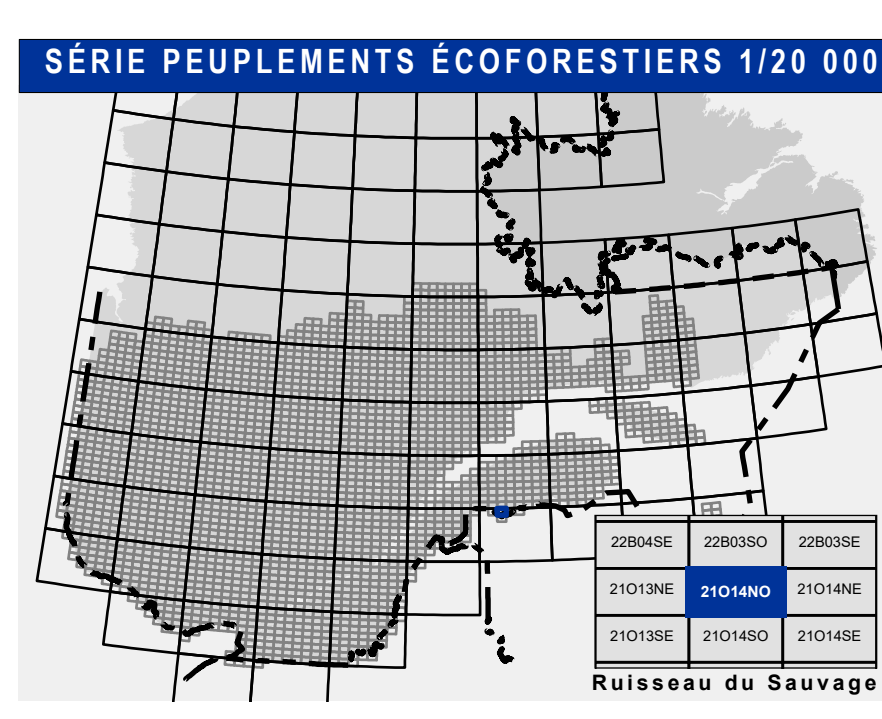

Voies de communication et ponts

- Classe 1, HN - Hors norme
- Classe 2
- Classe 3
- Classe 4
- NC : Non classé, ne répond pas aux critères HN 1 à 4
- NF : Non forestier (Adresse Québec)
- Pont forestier

Hydrographie écoforestière

- Cours d'eau intermittent
- Cours d'eau permanent, canal
- Hydrographie

Obstacles et infrastructures

- Bâtiment, silo, réservoir
- Chute, rapide, écueil
- Centre de ski alpin
- Hydrobase
- Mine à ciel ouvert
- Pyône
- Terrain de camping
- Tour de télécommunication, tour
- Barrière, barrage de castor
- Remonte-mécanique
- Ligne de transport d'énergie

Courbe de niveau

- Courbe de niveau mâtresse
- Courbe de niveau intermédiaire
- Estac

Morcellement

- Morcellement foncier

Frontières

- Frontière internationale
- Frontière interprovinciale
- Frontière Québec - Terre-Neuve-et-Labrador (cette frontière n'est pas définie)

Peuplement écoforestier

- Peuplement écoforestier
- Peuplement improductif
- Peuplement non forestier

Métadonnées

- Surface de référence géodésique
- Système de référence géodésique
- Projet cartographique
- Origine des altitudes
- Équidistance des courbes de niveau
- Déclinaison magnétique au centre de la feuille en 2006
- Coordonnées géographiques au centre de la feuille en 2006
- Longitude (origine méridien central)
- Latitude (origine équateur) 0°
- Coordonnées d'origine X : 304 800 mètres; Y : 0 mètre
- Facteur d'échelle 0,9999

Données

Donnée : Asse cartographique (données topographiques) hydrographiques

Informations forestières
Année de photos pour la production de la carte (Espérance de récupération principale)
Date de mise à jour provinciale
Superficie minimale d'appellation des peuplements : 4 hectares

Réalisation

Production : Ministère des Forêts, Faune, et des Parcs
Direction des inventaires forestiers
2100, 44 Avenue Duval, Québec A10B
Québec (Québec), Q1A 1A8

Avertissement

Les limites de morcellement foncier représentées sur cette carte n'ont aucune valeur légale. Ces limites sont NON OFFICIELLES et sont utilisées à titre indicatif.

© Gouvernement du Québec