

Carte écoforestière

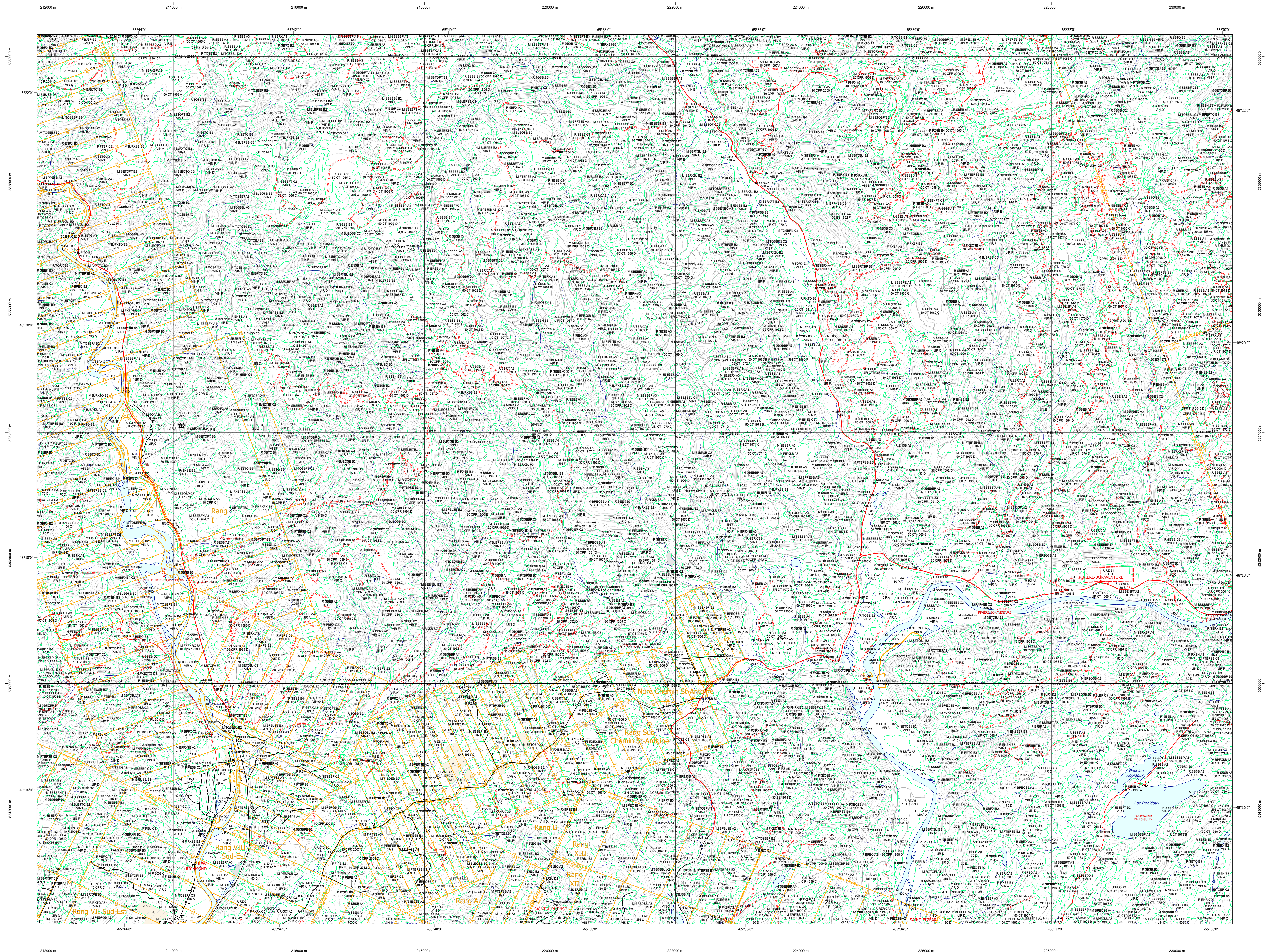

STRATIFICATION ÉCOFORESTIÈRE

Code	Type de description	Fin de hauteur	Fin de largeur	Indicatif	Non forestier
01	Forêt primaire	X	X	X	X
02	Forêt secondaire	X	X	X	X
03	Forêt tertiaire	X	X	X	X
04	Forêt quaternaire	X	X	X	X
05	Forêt quinquenaire	X	X	X	X
06	Forêt sexaennaire	X	X	X	X
07	Forêt septuennaire	X	X	X	X
08	Forêt octuennaire	X	X	X	X
09	Forêt non classée	X	X	X	X
10	Forêt non forestière	X	X	X	X

Exemple d'appellation

Fin de hauteur	Fin de largeur	Indicatif	Non forestier
01	02	03	04
05	06	07	08
09	10	11	12

TYPES DE COUVERT ET ESSENCES SELON LE PROGRAMME D'INVENTAIRE

RÉSINEUX
Peuplement dont plus de 75% de la surface totale est occupée par les essences résineuses.

FEUILLEUX
Peuplement dont plus de 75% de la surface totale est occupée par les essences feuillues.

MÉLANGES
Peuplement dont plus de 25% de la surface totale est occupée par les essences résineuses et plus de 25% de la surface totale est occupée par les essences feuillues.

CODE	ESSENCES RÉSINEUSES #1	CODE	ESSENCES FEUILLEUSES #1	CODE	ESSENCES FEUILLEUSES #2
01	Épicéa commun	01	Aloué	01	Aloué
02	Épicéa de Mill	02	Aloué commun	02	Aloué commun
03	Épicéa de Sitka	03	Aloué à feuilles denses	03	Aloué à feuilles denses
04	Épicéa de Nord	04	Aloué à feuilles claires	04	Aloué à feuilles claires
05	Épicéa de Prince de Galles	05	Aloué à feuilles très claires	05	Aloué à feuilles très claires
06	Épicéa de Prince de Galles	06	Aloué à feuilles très claires	06	Aloué à feuilles très claires
07	Épicéa de Prince de Galles	07	Aloué à feuilles très claires	07	Aloué à feuilles très claires
08	Épicéa de Prince de Galles	08	Aloué à feuilles très claires	08	Aloué à feuilles très claires
09	Épicéa de Prince de Galles	09	Aloué à feuilles très claires	09	Aloué à feuilles très claires
10	Épicéa de Prince de Galles	10	Aloué à feuilles très claires	10	Aloué à feuilles très claires

INDICES DENSITÉ-HAUTEUR

CLASSE DE DENSITÉ	CLASSE DE HAUTEUR	CLASSE DE DENSITÉ-HAUTEUR
1	1	1
2	2	2
3	3	3
4	4	4
5	5	5
6	6	6
7	7	7
8	8	8
9	9	9
10	10	10

CLASSES D'ÂGE

REPLÈMENTS ÉTAGES	10-20	21-30	31-40	41-50	51-60	61-70	71-80	81-90	91-100	101-120
REGULIER	10	20	30	40	50	60	70	80	90	100
IRREGULIER	10	20	30	40	50	60	70	80	90	100

PERTURBATIONS D'ORIGINE

CODE	DESCRIPTION	INTERVENTIONS PARTIELLES
01	Chablis total	CON
02	Défrichement total	COU
03	Épandage grave	COU
04	Bûche totale	COU
05	Feu	COU
06	Verges gaves	COU

INTERVENTIONS D'ORIGINE

CODE	DESCRIPTION	INTERVENTIONS PARTIELLES
01	Coupe avec protection de la régénération	COU
02	Coupe avec protection de la régénération	COU
03	Coupe avec protection de la régénération	COU
04	Coupe avec protection de la régénération	COU
05	Coupe avec protection de la régénération	COU

PERTURBATIONS MOYENNES

CODE	DESCRIPTION	INTERVENTIONS PARTIELLES
01	Bûche partiel	COU
02	Chablis partiel	COU
03	Défrichement partiel du bûche	COU
04	Épandage léger	COU
05	Verges partiel	COU

TERRENS FORESTIERS

CODE	DESCRIPTION	CLASSES DE PENTE
01	Défriché ou semi-défriché humide	A
02	Défriché ou semi-défriché sec	B
03	Autre	C
04		D
05		E
06		F
07		G
08		H
09		I
10		J

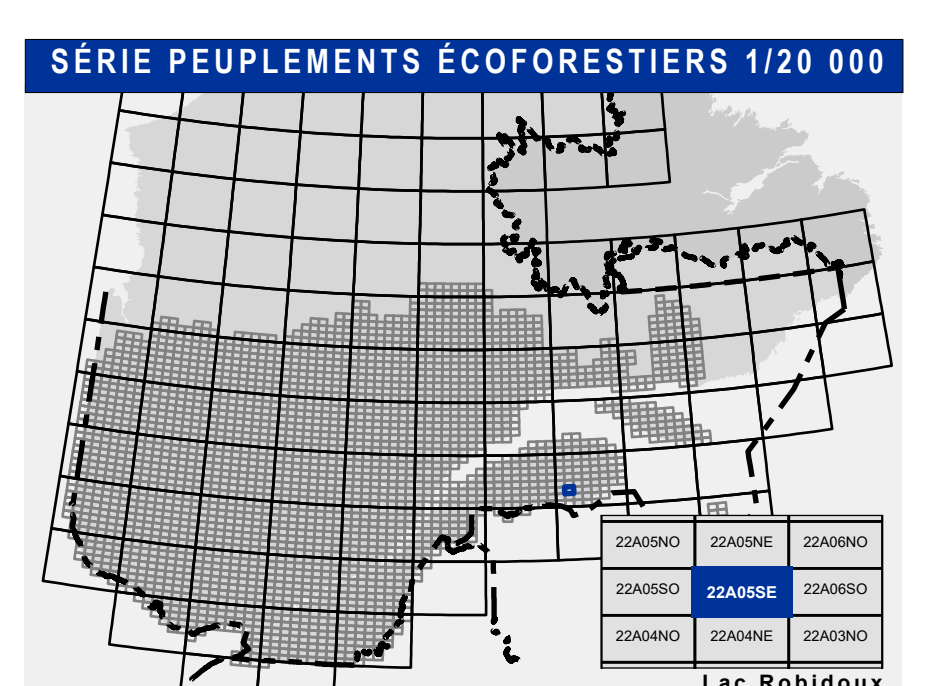

- SERIE PEUPLLEMENTS ÉCOFORESTIERS 1/20 000**
- Voies de communication et ponts**
 - Classe 1, HN - Hors norme
 - Classe 2
 - Classe 3
 - Classe 4
 - NC: Non classé, ne répond pas aux critères HN, 1 à 4
 - NF: Non forestier (Adresse Québec)
 - Pont forestier
 - Hydrographie écoforestière**
 - Cours d'eau intermittent
 - Cours d'eau permanent, canal
 - Hydrographie
 - Obstacles et infrastructures**
 - Bâtiment, site, réservoir
 - Chute, rapide, écueil
 - Centre de ski alpin
 - Hydrobase
 - Mine à ciel ouvert
 - Pyloène
 - Terrain de camping
 - Barrière, barrage de castor
 - Remonte mécanique
 - Ligne de transport d'énergie
 - Courbe de niveau**
 - Courbe de niveau maîtresse
 - Courbe de niveau intermédiaire
 - Esker
 - Morcellement**
 - Morcellement foncier
 - Frontières**
 - Frontière internationale
 - Frontière interprovinciale
 - Frontière Québec - Terre-Neuve-et-Labrador
 - Cette frontière n'est pas définitive
 - Peuplement écoforestier**
 - Peuplement écoforestier
 - Peuplement improdruit
 - Peuplement non forestier
 - Métadonnées**
 - Surface de référence géodésique
 - Système de référence géodésique
 - Projet cartographique
 - Origine des altitudes
 - Équidistance des courbes de niveau
 - Déclinaison magnétique au centre de la feuille en 2006
 - Coordonnées géographiques au centre: 64° 33' 10" N 69° 14' 51" O
 - Longitude (origine méridien central): 64° 33' ouest
 - Latitude (origine Équateur): 0°
 - Coordonnées d'origine: X: 304 800 mètres; Y: 0 mètre
 - Facteur d'échelle: 0.9999
 - Sources**
 - Donnée: Assise cartographique (données topographiques)
 - Organisation: Ministère des Ressources naturelles et de la Faune / Ministère des Forêts, de la Faune et des Parcs
 - Date: 14/04/2005 / 07/06/2019
 - Informations forestières**
 - Année de photos pour la production de la carte (Étiquettes de recouvrement principales): 2016
 - 5e programme
 - Date de mise à jour provinciale: Juin 2019
 - Superficie minimale d'appellation des peuplements: 4 hectares
 - Réalisation**
 - Production: Ministère des Forêts, Faune, et des Parcs
 - Adresse: 2702, 4e Avenue Ouest, Québec G1H 4T9
 - Diffusion: Directions des inventaires forestiers
 - AVERTISSEMENT**
 - Les limites de morcellement foncier représentées sur cette carte n'ont aucune valeur légale. Ces limites sont NON OFFICIELLES et sont utilisées à titre indicatif.
 - © Gouvernement du Québec