

STRATIFICATION ÉCOFORESTIÈRE

Code	Type de description	X	Y	Indicatif	Non forestier
01	Forêt primaire	X	X	X	X
02	Forêt secondaire	X	X	X	X
03	Forêt à régénération	X	X	X	X
04	Forêt à exploitation	X	X	X	X
05	Forêt à destination	X	X	X	X
06	Forêt à usage agricole	X	X	X	X
07	Forêt à usage industriel	X	X	X	X
08	Forêt à usage récréatif	X	X	X	X
09	Forêt à usage scientifique	X	X	X	X
10	Forêt à usage éducatif	X	X	X	X
11	Forêt à usage culturel	X	X	X	X
12	Forêt à usage religieux	X	X	X	X
13	Forêt à usage historique	X	X	X	X
14	Forêt à usage artistique	X	X	X	X
15	Forêt à usage scientifique	X	X	X	X
16	Forêt à usage éducatif	X	X	X	X
17	Forêt à usage culturel	X	X	X	X
18	Forêt à usage religieux	X	X	X	X
19	Forêt à usage historique	X	X	X	X
20	Forêt à usage artistique	X	X	X	X

Exemple d'appellation	Tm de hauteur	Indicatif	Non forestier
101	CJ 98 D	A	Non
102	CT 78 98	A	Non

TYPES DE COUVERT ET ESSENCES SELON LE PROGRAMME D'INVENTAIRE

RESEAUX	MELANGES	ESSENCES FEUILLES #1	ESSENCES FEUILLES #2	ESSENCES FEUILLES #3	ESSENCES FEUILLES #4
01	01	01	01	01	01
02	02	02	02	02	02
03	03	03	03	03	03
04	04	04	04	04	04
05	05	05	05	05	05
06	06	06	06	06	06
07	07	07	07	07	07
08	08	08	08	08	08
09	09	09	09	09	09
10	10	10	10	10	10

INDICES DENSITE-HAUTEUR

HAUTEUR MOYENNE DES LIGES DOMINANTES ET COORDONNÉES	X	Y	X	Y	X	Y	X	Y	X	Y
01	01	01	01	01	01	01	01	01	01	01
02	02	02	02	02	02	02	02	02	02	02
03	03	03	03	03	03	03	03	03	03	03
04	04	04	04	04	04	04	04	04	04	04
05	05	05	05	05	05	05	05	05	05	05
06	06	06	06	06	06	06	06	06	06	06
07	07	07	07	07	07	07	07	07	07	07
08	08	08	08	08	08	08	08	08	08	08
09	09	09	09	09	09	09	09	09	09	09
10	10	10	10	10	10	10	10	10	10	10

CLASSES D'ÂGE

REPLEVEMENTS ÉQUIVOCAL	10	15	20	25	30	35	40	45	50	55	60	65	70	75	80	85	90	95	100
REGULIER	10	15	20	25	30	35	40	45	50	55	60	65	70	75	80	85	90	95	100
IRREGULIER	10	15	20	25	30	35	40	45	50	55	60	65	70	75	80	85	90	95	100

CODE	PERTURBATIONS D'ORIGINE	INTERVENTIONS PARTICIELLES
01	01	01
02	02	02
03	03	03
04	04	04
05	05	05
06	06	06
07	07	07
08	08	08
09	09	09
10	10	10

CODE	TERRAINS FORESTIERS	CLASSES DE PENTE
01	01	01
02	02	02
03	03	03
04	04	04
05	05	05
06	06	06
07	07	07
08	08	08
09	09	09
10	10	10

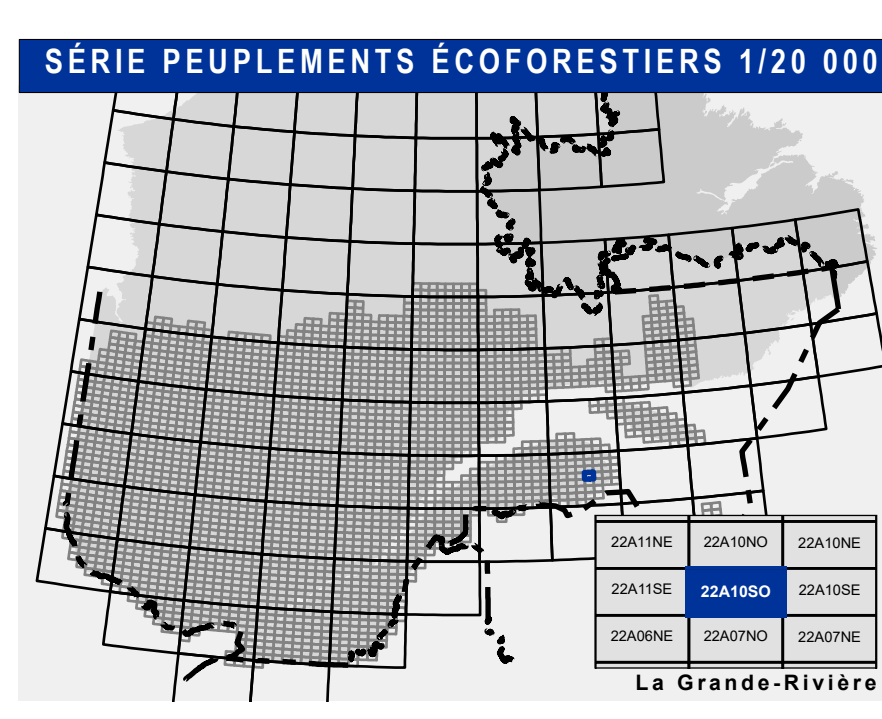
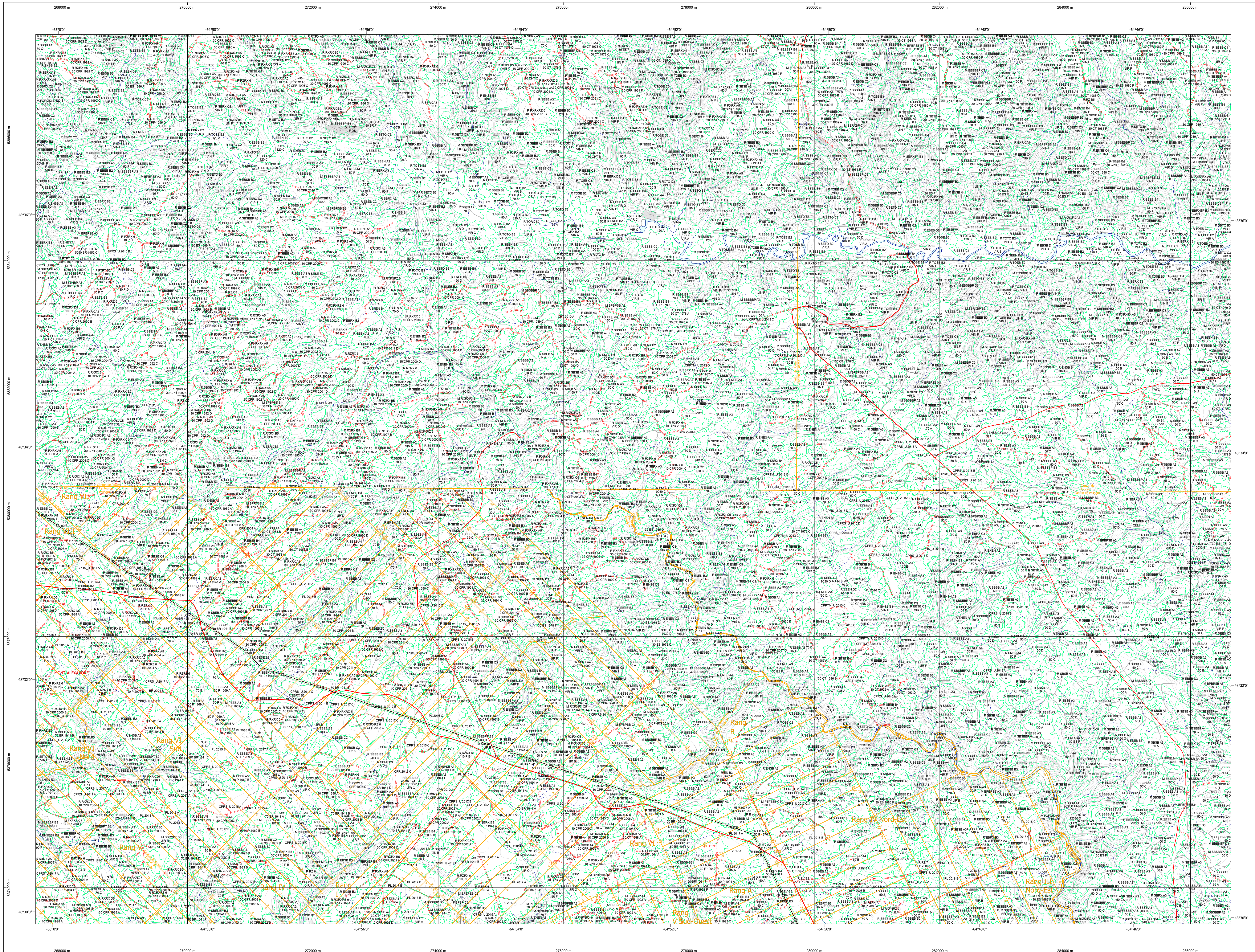

Voies de communication et ponts

- Classe 1, HN - Hors norme
- Classe 2
- Classe 3
- Classe 4
- NC - Non classé, ne répond pas aux critères HN, 1 à 4
- NF - Non forestier (Adresse Québec)
- Pont forestier

Hydrographie écoforestière

- Cours d'eau intermittent
- Cours d'eau permanent, canal
- Hydrographie

Obstacles et infrastructures

- Bâtiment, sito, réservoir
- Chute, rapide, écueil
- Centre de ski alpin
- Hydrobas
- Mine à ciel ouvert
- Pylône
- Terrain de camping
- Tour de télécommunication, tour
- Barrière, barrage de castor
- Remonte mécanique
- Ligne de transport d'énergie

Courbe de niveau

- Courbe de niveau maîtresse
- Courbe de niveau intermédiaire
- Eskar

Morcellement

- Morcellement foncier

Frontières

- Frontière internationale
- Frontière interprovinciale
- Frontière Québec - Terre-Neuve-et-Labrador (cette frontière n'est pas définie)

Peuplement écoforestier

- Peuplement écoforestier
- Peuplement improdusif
- Peuplement non forestier

Métadonnées

- Surface de référence géodésique
- Système de référence géodésique
- Projection cartographique
- Origine des altitudes
- Équidistance des courbes de niveau
- Déclinaison magnétique au centre de la feuille en 2006
- Coordonnées géographiques au centre de la feuille
- Longitude (origine méridien central)
- Latitude (origine Équateur) 0°
- Coordonnées d'origine
- Facteur d'échelle

Donnée: Assise cartographique (données topographiques) hydrographique cartographique
 Organisme: Ministère des Ressources naturelles et de la Faune / Ministère des Forêts, de la Faune et des Parcs
 Date: 14/04/2005 / 08/07/2020

Informations forestières

Année d'inventaire arborescent: 56 programme
 Années de photos pour la production de la carte (Échelle de recouvrement principale): 2006
 Date de mise à jour provinciale: Juillet 2020
 Superficie minimale d'appellation des peuplements: 4 hectares

Réalisation

Production: Ministère des Forêts, Faune, et des Parcs
 2700, 4^e Avenue Daniel GAGNON 1108
 Québec, Québec G1V 4K7

Diffusion

Directions des inventaires forestiers

AVERTISSEMENT

Les limites de morcellement foncier représentées sur cette carte n'ont aucune valeur légale. Ces limites sont NON OFFICIELLES et sont utilisées à titre indicatif.
 ©Gouvernement du Québec