

Carte écoforestière

STRATIFICATION ÉCOFORESTIÈRE

Paramètres utilisés pour la cartographie

| Code | Type de description | 7 m | 10 m | Improductif | Non forestier |
|------|----------------------------|-----|------|-------------|---------------|
| 0 | Forêt | X | X | | |
| 1 | Forêt productive | X | X | | |
| 2 | Forêt improductive | X | X | | |
| 3 | Forêt non forestier | X | X | | |
| 4 | Forêt à haute valeur | X | X | | |
| 5 | Forêt à faible valeur | X | X | | |
| 6 | Forêt à valeur moyenne | X | X | | |
| 7 | Forêt à valeur élevée | X | X | | |
| 8 | Forêt à valeur très élevée | X | X | | |
| 9 | Forêt à valeur inconnue | X | X | | |
| 10 | Forêt à valeur nulle | X | X | | |

Exemple d'appellation

| 7 m de hauteur | 10 m de hauteur | Improductif | Non forestier |
|----------------|-----------------|-------------|---------------|
| 0 | 0 | X | |
| 1 | 1 | | X |

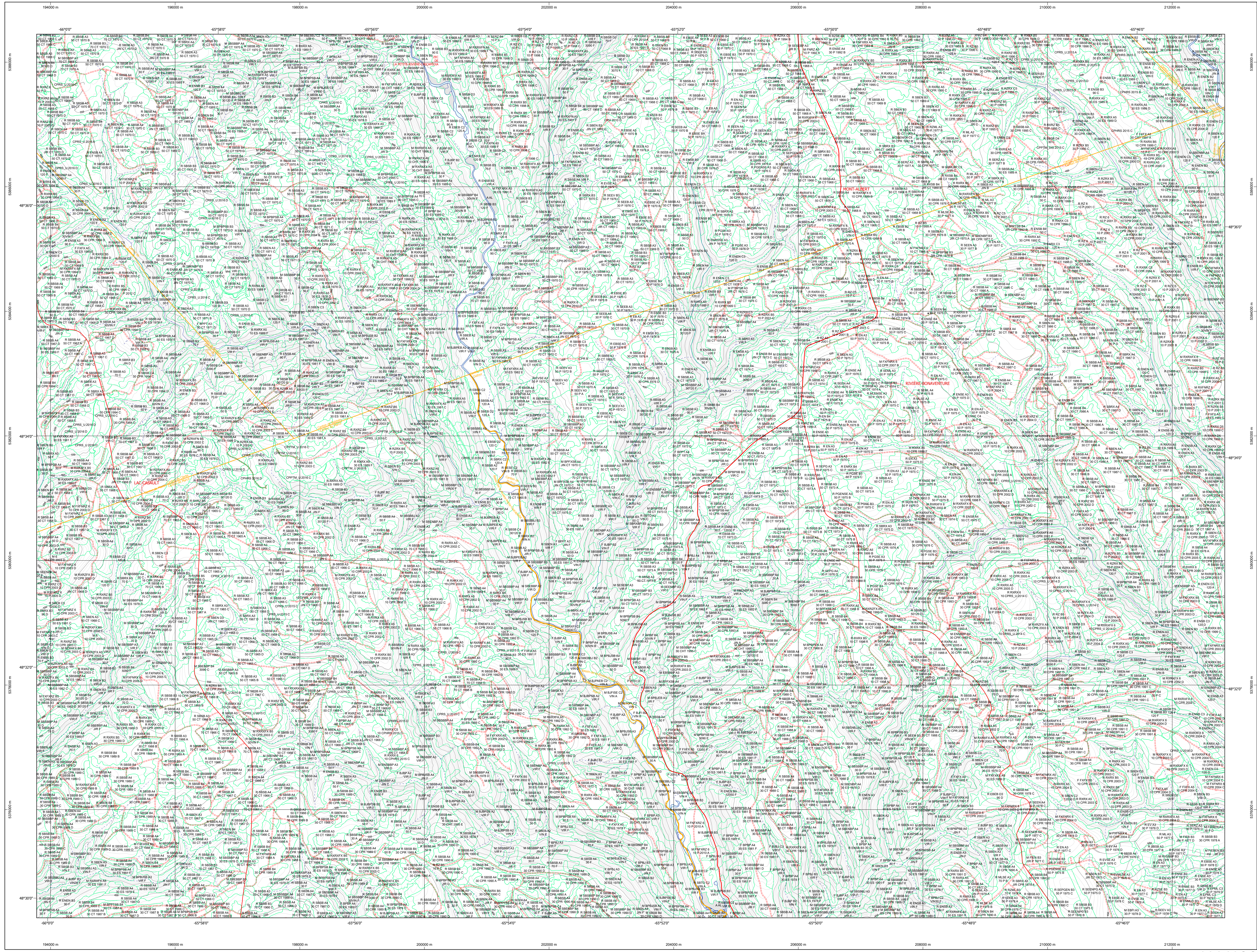

TYPES DE COUVERT ET ESSENCES SELON LE PROGRAMME D'INVENTAIRE

RESINEUX
Représentent au plus 75% de la surface totale totale et occupée par les essences résineuses.

FEUILLEUX
Représentent au plus 75% de la surface totale totale et occupée par les essences feuillues.

MELANGES
Représentent les essences feuillues et résineuses occupées individuellement par plus de 25% et au moins de 75% de la surface totale totale.

| CODE | ESSENCES RESINEUSES | CODE | ESSENCES FEUILLEUSES | CODE | ESSENCES FEUILLEUSES |
|------|---------------------|------|-------------------------|------|------------------------|
| 01 | Épicéa blanc | 01 | Betula papyrifera | 01 | Fraxinus americana |
| 02 | Épicéa rouge | 02 | Betula nana | 02 | Fraxinus pennsylvanica |
| 03 | Pin blanc | 03 | Chêne blanc | 03 | Quercus prinus |
| 04 | Pin rouge | 04 | Chêne rouge | 04 | Quercus falcata |
| 05 | Épicéa commun | 05 | Chêne noir | 05 | Quercus bicolor |
| 06 | Pin résineux | 06 | Chêne à feuilles larges | 06 | Quercus macrocarpa |
| 07 | Épicéa commun | 07 | Chêne à feuilles larges | 07 | Quercus macrocarpa |
| 08 | Pin résineux | 08 | Chêne à feuilles larges | 08 | Quercus macrocarpa |
| 09 | Épicéa commun | 09 | Chêne à feuilles larges | 09 | Quercus macrocarpa |
| 10 | Pin résineux | 10 | Chêne à feuilles larges | 10 | Quercus macrocarpa |

INDICES DENSITE-HAUTEUR

| CODE | ESSENCES RESINEUSES | CODE | ESSENCES FEUILLEUSES | CODE | ESSENCES FEUILLEUSES |
|------|---------------------|------|-------------------------|------|------------------------|
| 01 | Épicéa blanc | 01 | Betula papyrifera | 01 | Fraxinus americana |
| 02 | Épicéa rouge | 02 | Betula nana | 02 | Fraxinus pennsylvanica |
| 03 | Pin blanc | 03 | Chêne blanc | 03 | Quercus prinus |
| 04 | Pin rouge | 04 | Chêne rouge | 04 | Quercus falcata |
| 05 | Épicéa commun | 05 | Chêne noir | 05 | Quercus bicolor |
| 06 | Pin résineux | 06 | Chêne à feuilles larges | 06 | Quercus macrocarpa |
| 07 | Épicéa commun | 07 | Chêne à feuilles larges | 07 | Quercus macrocarpa |
| 08 | Pin résineux | 08 | Chêne à feuilles larges | 08 | Quercus macrocarpa |
| 09 | Épicéa commun | 09 | Chêne à feuilles larges | 09 | Quercus macrocarpa |
| 10 | Pin résineux | 10 | Chêne à feuilles larges | 10 | Quercus macrocarpa |

CLASSES D'ÂGE

| REPLEVEMENTS ÉQUIVALENTS | 10-20 | 21-40 | 41-60 | 61-80 | 81-100 | 101-120 | 121-140 |
|--------------------------|-------|-------|-------|-------|--------|---------|---------|
| REGULIER | 10 | 20 | 30 | 40 | 50 | 60 | 70 |
| IRREGULIER | 10 | 20 | 30 | 40 | 50 | 60 | 70 |

| CODE | PERTURBATIONS D'ORIGINE | INTERVENTIONS PARTIELLES | |
|------|-------------------------|--------------------------|---|
| 01 | Chablis total | 01 | Conversion de peuplement |
| 02 | Défrichement total | 02 | Coupe à diamètre limité |
| 03 | Épandage grave | 03 | Coupe à diamètre limité et coupe de démarrage |
| 04 | Bûche totale | 04 | Coupe de démarrage |
| 05 | Feu | 05 | Coupe de démarrage |
| 06 | Vent | 06 | Coupe de démarrage |
| 07 | Bûche totale | 07 | Coupe de démarrage |
| 08 | Vent | 08 | Coupe de démarrage |
| 09 | Bûche totale | 09 | Coupe de démarrage |
| 10 | Vent | 10 | Coupe de démarrage |

| CODE | PERTURBATIONS MOYENNES | CLASSES DE PENTE | |
|------|------------------------|------------------|--------------------|
| 01 | Bûche partiel | 01 | Désignation |
| 02 | Chablis partiel | 02 | Taux d'inclinaison |
| 03 | Défrichement partiel | 03 | 0 à 4% |
| 04 | Épandage léger | 04 | 4 à 8% |
| 05 | Vent partiel | 05 | 8 à 15% |
| 06 | Vent partiel | 06 | 15 à 30% |
| 07 | Vent partiel | 07 | 30 à 45% |
| 08 | Vent partiel | 08 | 45 à 60% |
| 09 | Vent partiel | 09 | 60 à 75% |
| 10 | Vent partiel | 10 | 75 à 90% |

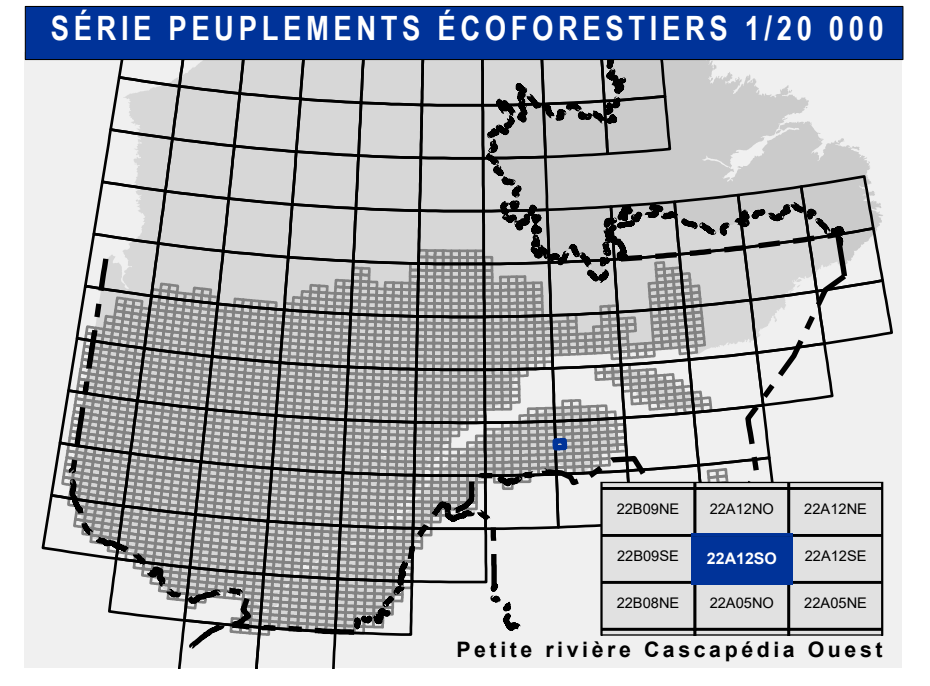

Voies de communication et ponts

- Classe 1, HN - Hors norme
- Classe 2
- Classe 3
- Classe 4
- NF : Non classé, ne répond pas aux critères HN, 1 à 4
- NF : Non forestier (Adresse Québec)
- Pont forestier

Hydrographie écoforestière

- Cours d'eau intermittent
- Cours d'eau permanent, canal
- Hydrographie

Obstacles et infrastructures

- Bâtiment, site, réservoir
- Chute, rapide, écueil
- Centre de ski alpin
- Hydrobase
- Mine à ciel ouvert
- Pylône
- Terrain de camping
- Tour de télécommunication, tour
- Barrière, barrage de castor
- Remonte mécanique
- Ligne de transport d'énergie

Courbe de niveau

- Courbe de niveau maîtresse
- Courbe de niveau intermédiaire
- Estac

Peuplement écoforestier

- Peuplement écoforestier
- Peuplement improductif
- Peuplement non forestier

Métadonnées

- Ellipsoïde GRS 80
- MAD 83 (CGCR)
- Mercator transverse modifiée (MTM), zone de 3°
- Système de coordonnées planes du Québec (SCOPE)
- Projet cartographique
- Origine des altitudes
- Équidistance des courbes de niveau
- Déclinaison magnétique au centre de la feuille en 2006
- Coordonnées géographiques au centre de la feuille en 2006
- Longitude (méridien central)
- Latitude (équateur) 0°
- Coordonnées d'origine
- Facteur d'échelle

Sources

Donnée: Assise cartographique (données topographiques)

Informations forestières: Ministère des Ressources naturelles et de la Faune, Ministère des Forêts, de la Faune et des Parcs

Informations forestières: 5e programme

Année des photos pour la production de la carte (Équipement de recensement forestier): 2016

Date de mise à jour provinciale: Juin 2019

Superficie minimale d'appellation des peuplements: 4 hectares

Réalisation

Production: Ministère des Forêts, Faune, et des Parcs

Diffusion: Directions des inventaires forestiers

AVERTISSEMENT

Les limites de morcellement foncier représentées sur cette carte n'ont aucune valeur légale. Ces limites sont NON OFFICIELLES et sont utilisées à titre d'information.

© Gouvernement du Québec