

# Carte écoforestière

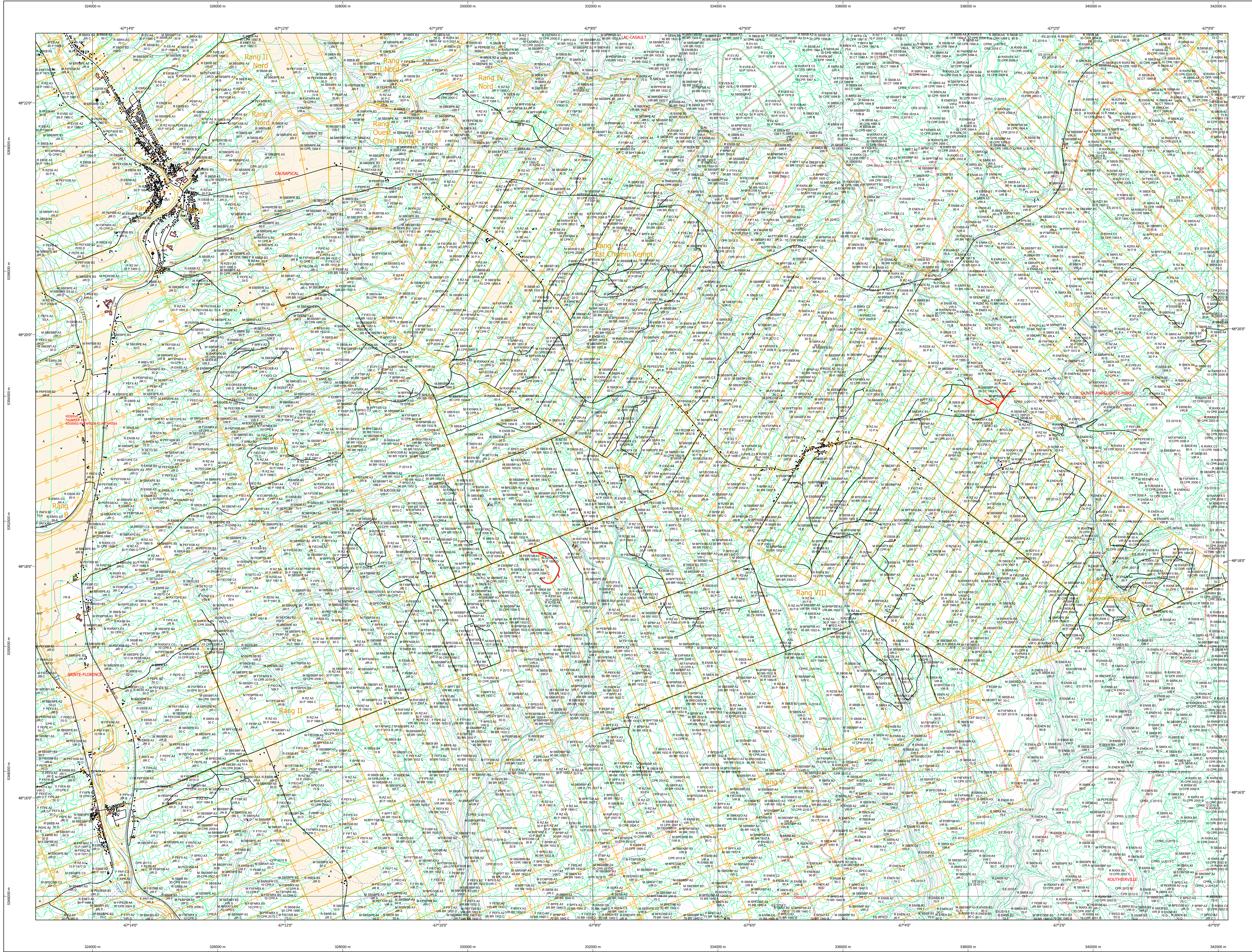

### STRATIFICATION ÉCOFORESTIÈRE

Paramètres utilisés pour la cartographie

Code	Type de description	Fin de hauteur	Productif	Non forestier
0	Épave	X	X	X
1	Forêt	X	X	X
2	Forêt	X	X	X
3	Forêt	X	X	X
4	Forêt	X	X	X
5	Forêt	X	X	X
6	Forêt	X	X	X
7	Forêt	X	X	X
8	Forêt	X	X	X
9	Forêt	X	X	X
10	Forêt	X	X	X
11	Forêt	X	X	X
12	Forêt	X	X	X
13	Forêt	X	X	X
14	Forêt	X	X	X
15	Forêt	X	X	X
16	Forêt	X	X	X
17	Forêt	X	X	X
18	Forêt	X	X	X
19	Forêt	X	X	X
20	Forêt	X	X	X
21	Forêt	X	X	X
22	Forêt	X	X	X
23	Forêt	X	X	X
24	Forêt	X	X	X
25	Forêt	X	X	X
26	Forêt	X	X	X
27	Forêt	X	X	X
28	Forêt	X	X	X
29	Forêt	X	X	X
30	Forêt	X	X	X
31	Forêt	X	X	X
32	Forêt	X	X	X
33	Forêt	X	X	X
34	Forêt	X	X	X
35	Forêt	X	X	X
36	Forêt	X	X	X
37	Forêt	X	X	X
38	Forêt	X	X	X
39	Forêt	X	X	X
40	Forêt	X	X	X
41	Forêt	X	X	X
42	Forêt	X	X	X
43	Forêt	X	X	X
44	Forêt	X	X	X
45	Forêt	X	X	X
46	Forêt	X	X	X
47	Forêt	X	X	X
48	Forêt	X	X	X
49	Forêt	X	X	X
50	Forêt	X	X	X

Exemple d'appellation

Fin de hauteur	Fin de hauteur	Productif	Non forestier
0	0	X	X
1	1	X	X
2	2	X	X
3	3	X	X
4	4	X	X
5	5	X	X
6	6	X	X
7	7	X	X
8	8	X	X
9	9	X	X
10	10	X	X
11	11	X	X
12	12	X	X
13	13	X	X
14	14	X	X
15	15	X	X
16	16	X	X
17	17	X	X
18	18	X	X
19	19	X	X
20	20	X	X
21	21	X	X
22	22	X	X
23	23	X	X
24	24	X	X
25	25	X	X
26	26	X	X
27	27	X	X
28	28	X	X
29	29	X	X
30	30	X	X
31	31	X	X
32	32	X	X
33	33	X	X
34	34	X	X
35	35	X	X
36	36	X	X
37	37	X	X
38	38	X	X
39	39	X	X
40	40	X	X
41	41	X	X
42	42	X	X
43	43	X	X
44	44	X	X
45	45	X	X
46	46	X	X
47	47	X	X
48	48	X	X
49	49	X	X
50	50	X	X

TYPES DE COUVERT ET ESSENCES SELON LE PROGRAMME D'INVENTAIRE

RESINEUX  
Épave et plus de 75% de la surface totale et occupé par les essences résineuses.

FEUILLEUX  
Épave et plus de 75% de la surface totale et occupé par les essences feuillues.

MELANGES  
Plusieurs des essences feuillues et résineuses occupent plus de 25% et moins de 75% de la surface totale.

ESSENCES FEUILLUES #1

ESSENCES FEUILLUES #1	ESSENCES FEUILLUES #2	ESSENCES FEUILLUES #3	ESSENCES FEUILLUES #4	ESSENCES FEUILLUES #5
01	02	03	04	05
06	07	08	09	10
11	12	13	14	15
16	17	18	19	20
21	22	23	24	25
26	27	28	29	30
31	32	33	34	35
36	37	38	39	40
41	42	43	44	45
46	47	48	49	50

INDICES DENSITE-HAUTEUR

ESSENCES FEUILLUES #1	ESSENCES FEUILLUES #2	ESSENCES FEUILLUES #3	ESSENCES FEUILLUES #4	ESSENCES FEUILLUES #5
01	02	03	04	05
06	07	08	09	10
11	12	13	14	15
16	17	18	19	20
21	22	23	24	25
26	27	28	29	30
31	32	33	34	35
36	37	38	39	40
41	42	43	44	45
46	47	48	49	50

CLASSES D'ÂGE

REPELEMENTS ÉTAGÉS	10-20	21-30	31-40	41-50	51-60	61-70	71-80	81-90	91-100	101-120
REGULIER	10	20	30	40	50	60	70	80	90	100
IRREGULIER	10	20	30	40	50	60	70	80	90	100

PERTURBATIONS D'ORIGINE

CODE	DESCRIPTION	INTERVENTIONS PARTIELLES
CHT	Châte total	CON
DT	Défrichage total	COU
EP	Épave grave	COU
BR	Bûche totale	COU
FR	Forêt	COU
VE	Vegetal grave	COU

PERTURBATIONS MOYENNES

CODE	DESCRIPTION	INTERVENTIONS PARTIELLES
BRP	Bûche partiel	COU
CHP	Châte partiel	COU
EP	Défrichage partiel de bûche	COU
EL	Épave légère	COU
VEP	Vegetal partiel	COU

TERRAINS FORESTIERS

CODE	DESCRIPTION	CLASSES DE PENTE
01	Défriché ou semi-défriché humide	A
02	Défriché ou semi-défriché sec	B
03	Faible	C
04	Moyenne	D
05	Fort	E
06	Très fort	F
07	Extremement fort	G

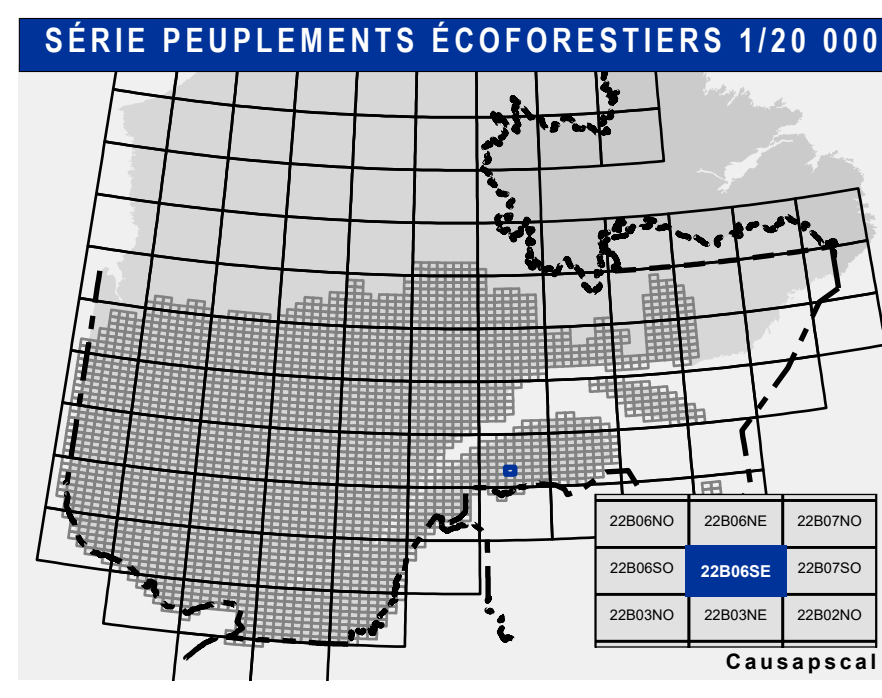

Voies de communication et ponts

- Classe 1, HN - Hors norme
- Classe 2
- Classe 3
- Classe 4
- NF : Non classé, ne répond pas aux critères HN, 1 à 4
- NF : Non forestier (Québec Québec)
- Post forestier

Hydrographie écoforestière

- Cours d'eau intermittent
- Cours d'eau permanent, canal
- Hydrographie

Obstacles et infrastructures

- Bâtiment, silo, réservoir
- Chute, rapide, écueil
- Centre de ski alpin
- Hydrobase
- Mine à ciel ouvert
- Pylône
- Terrain de camping
- Tour de télécommunication, tour
- Barrière, barrage de castor
- Remonte mécanique
- Ligne de transport d'énergie

Courbe de niveau

- Courbe de niveau mètre
- Courbe de niveau intermédiaire
- Esker

Peuplement écoforestier

- Peuplement écoforestier
- Peuplement improdusif
- Peuplement non forestier

Métadonnées

- Surface de référence géodésique
- Système de référence géodésique
- Projection cartographique
- Projet des altitudes
- Équidistance des courbes de niveau
- Déclinaison magnétique au centre de la feuille en 2006
- Coordonnées géographiques au centre de la feuille en 2006
- Longitude (origine méridien central)
- Latitude d'origine (équateur)
- Coordonnées d'origine
- Facteur d'échelle

Sources

Donnée: Assise cartographique (données topographiques)

Informations forestières

Année des photos pour la production de la carte (Espèces de recensement prioritaires)

Date de mise à jour provinciale: Juillet 2020

Superficie minimale d'appellation des peuplements: 4 hectares

Production: Ministère des Forêts, Faune, et des Parcs

Diffusion: Directions des inventaires forestiers

AVERTISSEMENT

Les limites de morcellement foncier représentées sur cette carte n'ont aucune valeur légale. Ces limites sont NON OFFICIELLES et sont utilisées à titre indicatif.

©Gouvernement du Québec

22B06SE  
(22B06-200-0102)

14/04/2005  
08/07/2020

0 0.3 0.5 1 1.5 2km