

Carte écoforestière

STRATIFICATION ÉCOFORESTIÈRE

Paramètres utilisés pour la cartographie

| Code | Description | +7m | -7m | Improductif | Non Forestier |
|------|----------------------------------|-----|-----|-------------|---------------|
| ES | Essence de Saie APT | X | X | | |
| LN | Canal de couverte forestier (NF) | X | X | | |
| L2 | Hauteur (mètres pds) | X | X | | |
| CT | Intervention d'origine | X | X | | |
| 2007 | Année d'intervention d'origine | X | X | | |
| IP | Intervention partielle | X | X | | |
| 2018 | Année d'intervention partielle | X | X | | |
| IP | Classe de coupe | X | X | X | X |
| IP | Code de coupe de Saie APT | X | X | | |

La densité est estimée par classe, soit avec des valeurs à + 5%, à l'exception de la valeur (25 ± 29%)

Exemple d'appellation

| +7m de hauteur | -7m de hauteur | Intervention d'origine | Intervention partielle | Improductif | Non forestier |
|-----------------|----------------|------------------------|------------------------|-------------|---------------|
| F 75% 12m JIN U | R 75% 4m 20 U | IP 2007 | IP 2018 | DH | NF |

TYPES DE COUVERT ET ESSENCES
RÉSINEUX
 Les résineux constituent 75% et plus de la surface terrière du peuplement.
MIXTE À DOMINANCE RÉSINEUSE
 Les résineux constituent de 55% à 74% de la surface terrière du peuplement.
MIXTE SANS DOMINANCE
 Les résineux constituent de 45% à 54% de la surface terrière du peuplement.
MIXTE À DOMINANCE FEUILLEUSE
 Les résineux constituent de 25% à 44% de la surface terrière du peuplement.
FEUILLEUX
 Les résineux constituent moins de 25% de la surface terrière du peuplement.

| CODE RÉSINEUX | CODE FEUILLEUX | CODE FEUILLEUX |
|---------------|----------------|----------------|
| EB | BG | FO |
| EN | BJ | FR |
| EU | BP | FS |
| EV | CB | FT |
| ME | CC | FX |
| MH | CD | FZ |
| MA | CE | GA |
| ML | CF | GC |
| PC | CG | GD |
| PI | CH | GE |
| PN | CI | GF |
| PS | CM | GG |
| RX | CN | GH |
| RZ | CO | GI |
| SA | CP | GJ |
| TO | CQ | GK |

CLASSES D'ÂGE

| PEUPLLEMENTS ÉQUIVENS | 10 (0 à 20) | 30 (21 à 40) | 50 (41 à 60) | 80 (61 à 80) | 110 (81 à 100) | 150 (101 à 120) |
|-------------------------|------------------------|--------------|--------------|--------------------------|----------------|-----------------|
| PEUPLLEMENTS INÉQUIVENS | Jeune inéquienne (JIN) | | | Vieille inéquienne (VIN) | | |

Étage
 Intérieur (INF) / Supérieur (SUP)

Montage (MO)
 Un seul étage composé de tiges homogènes en hauteur et couverture > 25%

B-étage (BU)
 Couverture > 25% et Couverture > 25%

Multitage (MU)
 Plus de 2 étages de tiges de 7 mètres et plus. Se retrouvent dans cette catégorie les peuplements jeunes irréguliers (JIR) et vieux irréguliers (VIR).

| CODE PERTURBATIONS D'ORIGINE | CODE INTERVENTIONS PARTIELLES |
|------------------------------|-------------------------------|
| BR | CA |
| CH | CB |
| DT | CC |
| ES | CD |
| VER | CE |

| CODE TERRAINS FORESTIERS IMPRODUCTIFS | CODE CLASSES DE PENTE |
|---------------------------------------|-----------------------|
| DH | A |
| DS | B |
| AL | C |
| | D |
| | E |
| | F |
| | G |
| | H |
| | I |
| | J |
| | K |
| | L |
| | M |
| | N |
| | O |
| | P |
| | Q |
| | R |
| | S |
| | T |
| | U |
| | V |
| | W |
| | X |
| | Y |
| | Z |

| CODE NON FORESTIER | CODE NON FORESTIER |
|--------------------|--------------------|
| A | GR |
| AP | IR |
| AE | ND |
| LF | LD |
| ANT | LF |
| CFO | NX |
| | RO |

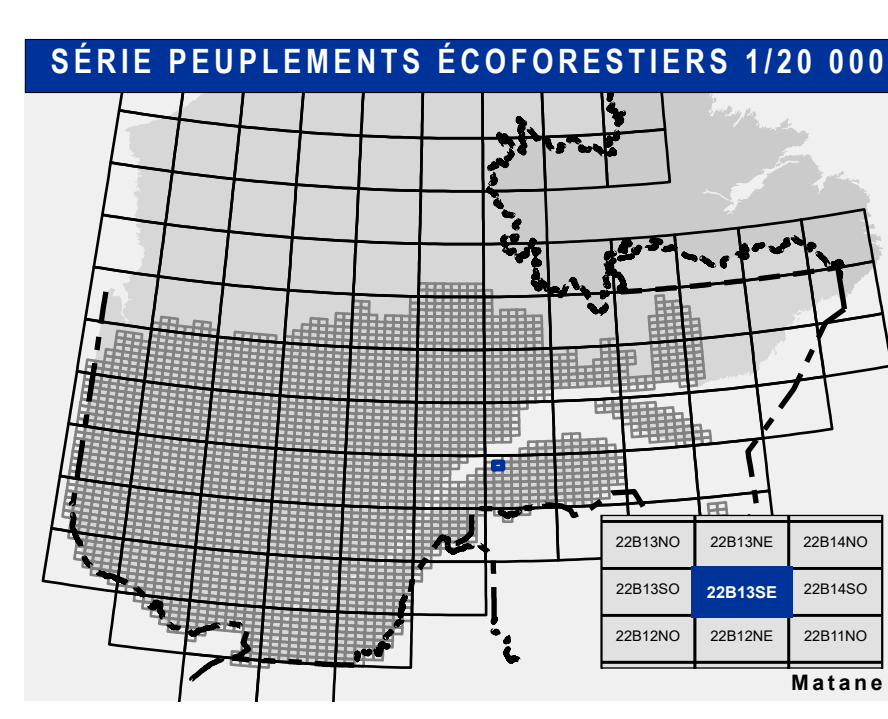
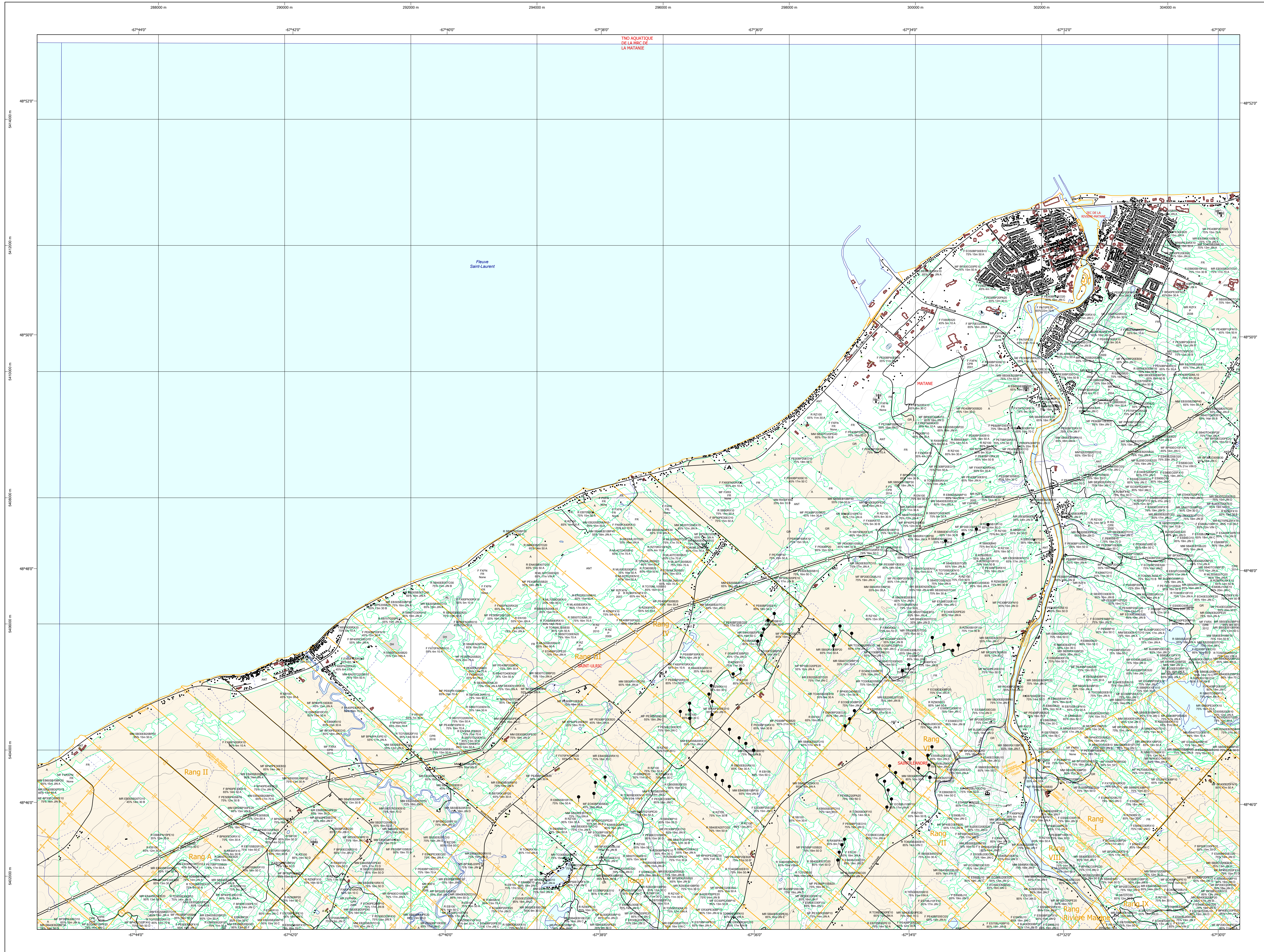

SÉRIE PEUPLLEMENTS ÉCOFORESTIERS 1/20 000

Voies de communication et ponts

- Classe 1, HN - Hors norme
- Classe 2
- Classe 3
- Classe 4
- NC - Non classé, ne répond pas aux critères HN, 1 à 4
- NF - Non forestier (Adresse Québec)
- Pont forestier

Hydrographie écoforestière

- Cours d'eau intermittent
- Cours d'eau permanent, canal
- Hydrographie

Obstacles et infrastructures

- Bâtiment, site, réservoir
- Chute, rapide, écueil
- Centre de ski alpin
- Hydrobase
- Mine à ciel ouvert
- Pylobas
- Terrain de camping
- Tour de télécommunication, tour
- Barrière, barrage de castor
- Remonte mécanique
- Ligne de transport d'énergie

Courbe de niveau

- Courbe de niveau maitresse
- Courbe de niveau intermédiaire
- Esker

Morcellement

- Morcellement foncier

Frontières

- Frontière internationale
- Frontière interprovinciale
- Frontière Québec - Terre-Neuve-et-Labrador (cette frontière n'est pas définitive)

Peuplement écoforestier

- Peuplement écoforestier
- Peuplement improductif
- Peuplement non forestier

Métadonnées

- Surface de référence géodésique: Ellipsoïde GRS 80
- Système de référence géodésique: NAD 83 (CGCR)
- Projection cartographique: Mercator transverse modifiée (MTM), zone de 3°
- Système de coordonnées planes du Québec (SCQP) / Québec 8
- Origine des altitudes: CGVD 28 (Niveau moyen de la mer)
- Équidistance des courbes de niveau: 10 mètres
- Déclinaison magnétique au centre de la feuille en 2006: 19° 34' OUEST
- Coordonnées géographiques au centre de la feuille: 67° 37' 31" O 68° 49' 45" N
- Longitude (origine méridien central): 67° 30' ouest
- Latitude (origine équateur): 0°
- Coordonnées d'origine: X : 304 800 mètres; Y : 0 mètre
- Facteur d'échelle: 0,999

Donnée
 Assise cartographique (données topographiques)
 Informations forestières
 Numéro inventaire écoforestier: 5e programme
 Année des photos pour la production de la carte (Expertise de recensement principale): 2016
 Date de mise à jour provinciale: Juin 2021
 Superficie minimale d'appellation des peuplements: 4 hectares

Production: Ministère des Forêts, de la Faune, et des Parcs
 2700, de l'avenue Duval, suite A109
 Québec (Québec), G1M 3V9

Diffusion: Directions des inventaires forestiers

AVERTISSEMENT
 Les limites de morcellement foncier représentées sur cette carte n'ont aucune valeur légale. Ces limites sont NON OFFICIELLES et sont utilisées au titre indicatif.

La couche de chemins est produite par le MFFP avec la collaboration du MERN via le système ROUTARD et présente l'information la plus à jour disponible.

© Gouvernement du Québec

Donnée
 Assise cartographique (données topographiques)
 Informations forestières
 Numéro inventaire écoforestier: 5e programme
 Année des photos pour la production de la carte (Expertise de recensement principale): 2016
 Date de mise à jour provinciale: Juin 2021
 Superficie minimale d'appellation des peuplements: 4 hectares

Production: Ministère des Forêts, de la Faune, et des Parcs
 2700, de l'avenue Duval, suite A109
 Québec (Québec), G1M 3V9

Diffusion: Directions des inventaires forestiers

AVERTISSEMENT
 Les limites de morcellement foncier représentées sur cette carte n'ont aucune valeur légale. Ces limites sont NON OFFICIELLES et sont utilisées au titre indicatif.

La couche de chemins est produite par le MFFP avec la collaboration du MERN via le système ROUTARD et présente l'information la plus à jour disponible.

© Gouvernement du Québec