

Carte écoforestière

STRATIFICATION ÉCOFORESTIÈRE

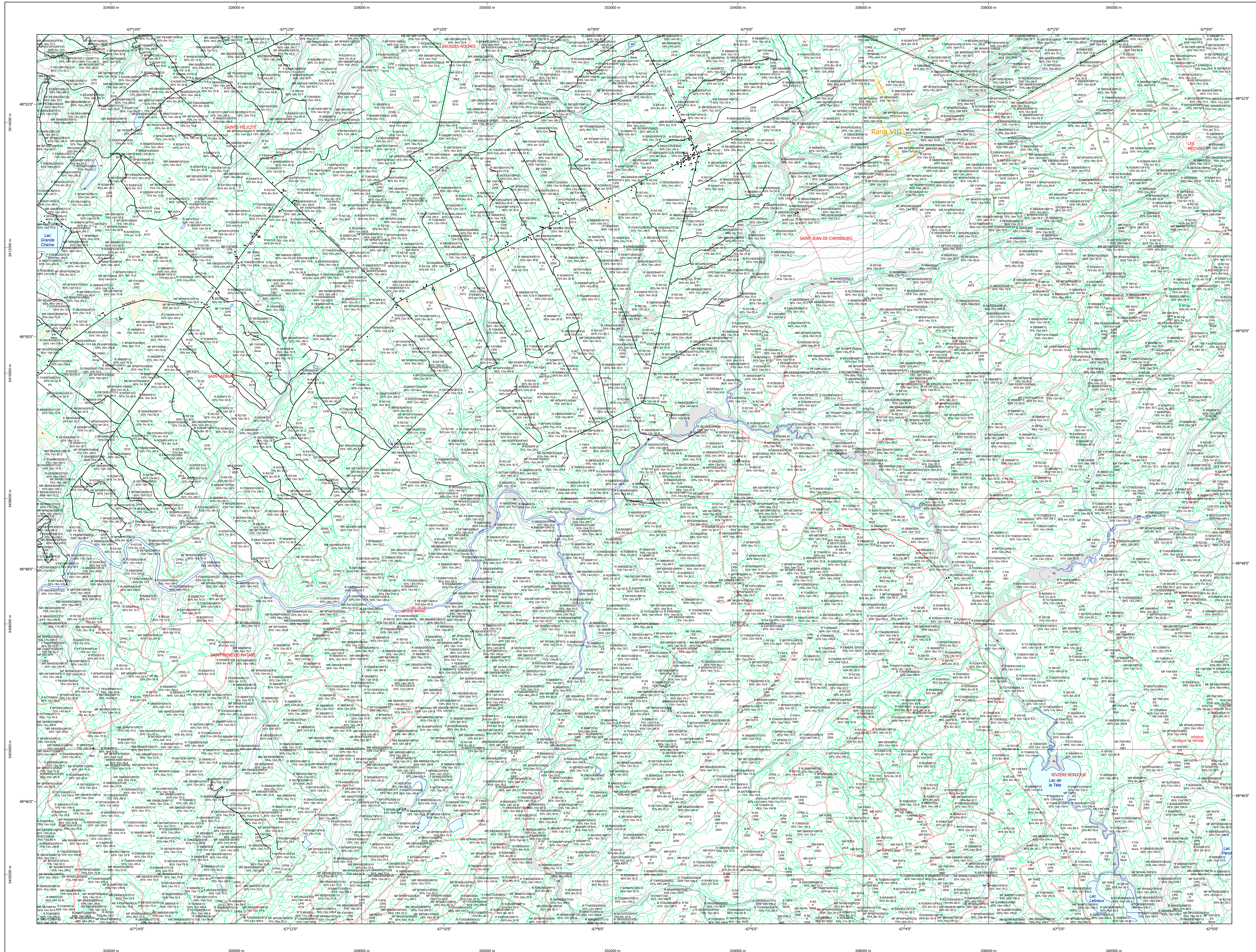

Paramètres utilisés pour la cartographie

| Code | Description | +7m | -7m | Improductif | Non forestier |
|------|--------------------------------|-----|-----|-------------|---------------|
| EM | Essence de Sapin | X | X | | |
| EN | Essence de Hêtre | X | X | | |
| EV | Essence de Sapin | X | X | | |
| CT | Intervention d'origine | X | X | | |
| 2007 | Année d'intervention d'origine | X | X | | |
| 2018 | Année d'intervention partielle | X | X | | |
| 2018 | Année d'intervention partielle | X | X | | |
| 2018 | Année d'intervention partielle | X | X | | |
| 2018 | Année d'intervention partielle | X | X | | |

La densité est estimée par classe, soit avec des valeurs ± 5% à l'exception de la valeur 25% (25 ± 25%)

Exemple d'appellation

| +7m de hauteur | -7m de hauteur | Intervention d'origine | Intervention partielle | Improductif | Non forestier |
|----------------|----------------|------------------------|------------------------|-------------|---------------|
| 75% 12m JH1U | 75% 4m 20 U | CT 2007 | 2018 | OH | NF |

TYPES DE COUVERT ET ESSENCES
Les résineux constituent 75% et plus de la surface terrière du peuplement.

MIXTE À DOMINANCE RÉSINEUSE
Les résineux constituent de 55% à 74% de la surface terrière du peuplement.

MIXTE SANS DOMINANCE
Les résineux constituent de 45% à 54% de la surface terrière du peuplement.

MIXTE À DOMINANCE FEUILLEUSE
Les résineux constituent de 25% à 44% de la surface terrière du peuplement.

FEUILLEUX
Les résineux constituent moins de 25% de la surface terrière du peuplement.

| CODE RÉSINEUX | CODE FEUILLEUX | CODE FEUILLEUX |
|---------------|----------------|----------------|
| EB | BO | FO |
| EN | BU | FR |
| EV | CB | FX |
| ME | CC | FZ |
| MA | CH | FT |
| ML | CC | NC |
| PC | CR | NA |
| PI | EA | OV |
| PN | EA | PE |
| PS | EA | PH |
| RS | EA | PI |
| SA | EA | PD |
| SB | EA | PT |
| SC | EA | TA |
| SD | EA | TE |
| TO | EA | TN |

CLASSES D'ÂGE

| PEUPLIEMENTS ÉQUIVENS | 0 | 30 | 60 | 90 | 120 | 150 |
|-------------------------|------------------------|-----------|-----------|------------------------|------------|-------------|
| ÉQUIVENS | (0 à 20) | (21 à 40) | (41 à 60) | (61 à 80) | (81 à 100) | (101 à 120) |
| PEUPLIEMENTS INÉQUIVENS | Jeune inéquienne (JIN) | | | Vieux inéquienne (VIN) | | |

Étage
Intérieur (INT) / Supérieur (SUP)

Monotage (MO)
ex: 110 / Un seul étage composé de tiges homogènes en hauteur et en densité > 25%

B-étage (BI)
ex: 1202 / Couverture > 25% et Couverture > 25%

Multitage (MU)
Plus de 2 étages de tiges de 7 mètres et plus. Se retrouvent dans cette catégorie les peuplements jeunes inéquiers (JIR) et vieux inéquiers (VIR).

| CODE PERTURBATIONS D'ORIGINE | CODE INTERVENTIONS PARTIELLES |
|------------------------------|-------------------------------|
| BR | CA |
| CH | CA |
| DT | CA |
| EP | CA |
| ES | CA |
| VE | CA |
| BR | CA |
| CB | CA |
| CD | CA |
| CE | CA |
| CF | CA |
| CG | CA |
| CH | CA |
| CI | CA |
| CJ | CA |
| CK | CA |
| CL | CA |
| CM | CA |
| CN | CA |
| CO | CA |
| CP | CA |
| CQ | CA |
| CR | CA |
| CS | CA |
| CT | CA |
| CU | CA |
| CV | CA |
| CW | CA |
| CX | CA |
| CY | CA |
| CA | CA |
| CB | CA |
| CC | CA |
| CD | CA |
| CE | CA |
| CF | CA |
| CG | CA |
| CH | CA |
| CI | CA |
| CJ | CA |
| CK | CA |
| CL | CA |
| CM | CA |
| CN | CA |
| CO | CA |
| CP | CA |
| CQ | CA |
| CR | CA |
| CS | CA |
| CT | CA |
| CU | CA |
| CV | CA |
| CW | CA |
| CX | CA |
| CY | CA |
| CA | CA |

| CODE TERRAINS FORESTIERS IMPRODUCTIFS | CODE DÉSIGNATION | Taux d'inclinaison |
|---------------------------------------|------------------|--------------------|
| CH | A | 0% à 3% |
| DS | B | 4% à 9% |
| AL | C | 10% à 15% |
| | D | 16% à 20% |
| | E | 21% à 25% |
| | F | 26% à 30% |
| | G | 31% à 35% |
| | H | 36% à 40% |
| | I | 41% et plus |

| CODE NON FORESTIER | CODE NON FORESTIER |
|--------------------|--------------------|
| A | CO |
| AP | GO |
| AE | ND |
| AF | NE |
| AN | NI |
| AO | NO |
| | NP |
| | NS |
| | NT |
| | NU |
| | NV |
| | NW |
| | NX |
| | NY |
| | NZ |
| | OA |
| | OB |
| | OC |
| | OD |
| | OE |
| | OF |
| | OG |
| | OH |
| | OI |
| | OJ |
| | OK |
| | OL |
| | OM |
| | ON |
| | OO |
| | OP |
| | OQ |
| | OR |
| | OS |
| | OT |

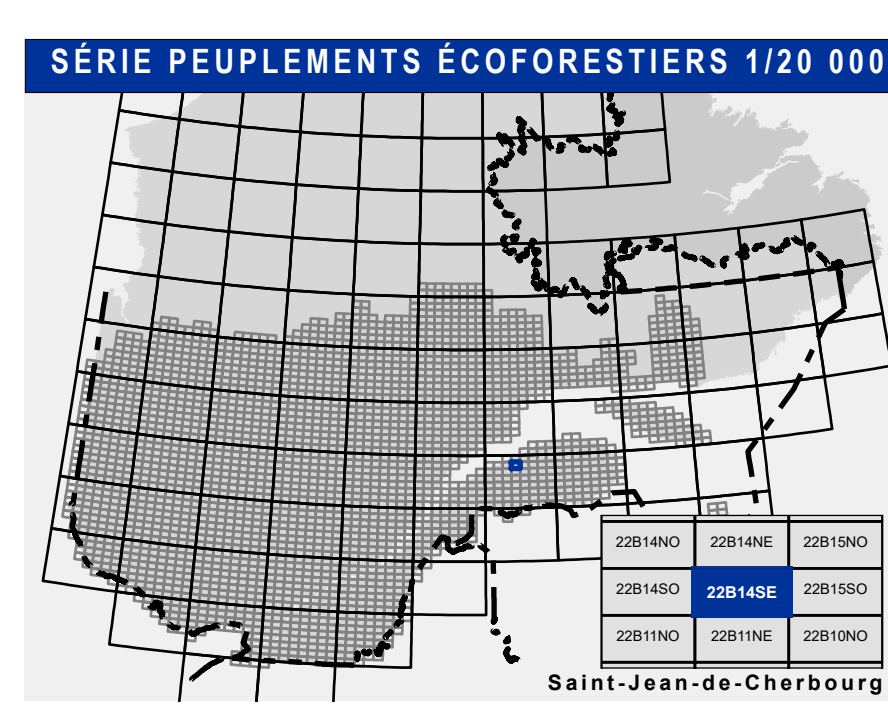

Voies de communication et ponts

- Classe 1, HN - Hors norme
- Classe 2
- Classe 3
- Classe 4-5
- NC - Non classé, ne répond pas aux critères HN, 1 à 4
- NF - Non forestier (Adresse Québec)
- Pont forestier

Hydrographie écoforestière

- Cours d'eau intermittent
- Cours d'eau permanent, canal
- Hydrographie

Obstacles et infrastructures

- Bâtiment, silo, réservoir
- Chute, rapide, écueil
- Centre de ski alpin
- Hydrobase
- Mine à ciel ouvert
- Pylône
- Terrain de camping
- Tour de télécommunication, tour
- Barrière, barrage de castor
- Remonte mécanique
- Ligne de transport d'énergie

Courbe de niveau

- Courbe de niveau maîtresse
- Courbe de niveau intermédiaire
- Esker

Morcellement

- Morcellement foncier

Frontières

- Frontière internationale
- Frontière interprovinciale
- Frontière Québec - Terre-Neuve-et-Labrador (cette frontière n'est pas définie)

Peuplement écoforestier

- Peuplement écoforestier
- Peuplement improductif
- Peuplement non forestier

Métadonnées

- Surface de référence géodésique
- Système de référence géodésique
- Projet cartographique
- Origine des altitudes
- Équidistance des courbes de niveau
- Déclinaison magnétique au centre de la feuille en 2006
- Coordonnées géographiques au centre de la feuille en 2006
- Longitude (médian centre)
- Latitude (équateur) 0°
- Coordonnées d'origine
- Facteur d'échelle

Sources

Donnée: Assise cartographique (données topographiques)

Informations forestières: Ministère des Ressources naturelles et de la Faune, Ministère des Forêts, de la Faune et des Parcs

5e programme: 2016

Date de mise à jour provinciale: Juin 2022

Superficie minimale d'appellation des peuplements: 4 hectares

Réalisation

Ministère des Forêts, de la Faune, et des Parcs

2702, 44 Avenue Duval, Québec A1B 0C1

Diffusion: Directions des inventaires forestiers

AVERTISSEMENT

Les limites de morcellement foncier représentées sur cette carte n'ont qu'une valeur indicative. Ces limites sont NON OFFICIELLES et sont utilisées à titre indicatif.

Cette carte est produite par le MFFP avec la collaboration du MERN via le système ROUTARD et présente l'information la plus à jour disponible.

© Gouvernement du Québec