

Carte écoforestière

STRATIFICATION ÉCOFORESTIÈRE

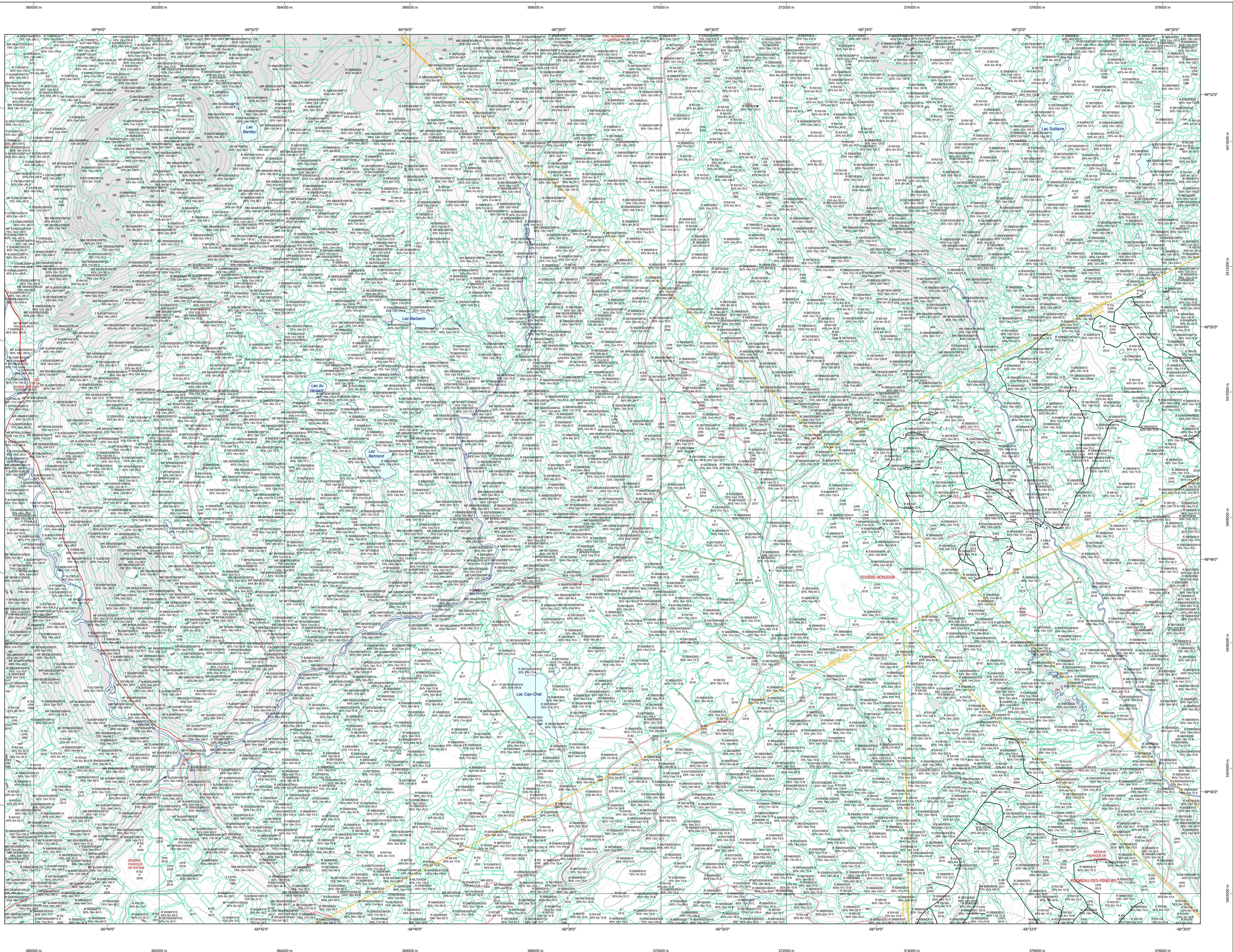

| Paramètres utilisés pour la cartographie | | | | | | |
|--|--------------------------------|-----|-----|-------------|---------------|--|
| Code | Description | +7m | -7m | Improductif | Non forestier | |
| ES | Essence de Sa. AFP | X | X | X | X | |
| 12 | Hauteur (mètres pds) | X | X | X | X | |
| CT | Intervention d'origine | X | X | X | X | |
| 2007 | Année d'intervention d'origine | X | X | X | X | |
| EP | Intervention partielle | X | X | X | X | |
| 2018 | Année d'intervention partielle | X | X | X | X | |
| IF | Classe de coupe | X | X | X | X | |
| 10 | Code de coupe AFP | X | X | X | X | |

| Exemple d'appellation | | | | | | |
|-----------------------|----------------|------------------------|------------------------|-------------|---------------|--|
| +7m de hauteur | -7m de hauteur | Intervention d'origine | Intervention partielle | Improductif | Non forestier | |
| F 10000000 10 | R 10000000 10 | R 1007 | EP | DM | NF | |
| 75% 12m JN10 | 75% 4m 200 | CT | 2007 | | | |

TYPES DE COUVERT ET ESSENCES
 Les résineux constituent 75% de la surface terrière du peuplement.
RESINEUX
 Les résineux constituent 75% de la surface terrière du peuplement.
MIXTE À DOMINANCE RESINEUSE
 Les résineux constituent de 55% à 74% de la surface terrière du peuplement.
MIXTE SANS DOMINANCE
 Les résineux constituent de 45% à 54% de la surface terrière du peuplement.
MIXTE À DOMINANCE FEUILLEUSE
 Les feuillus constituent de 25% à 54% de la surface terrière du peuplement.
FEUILLEUX
 Les feuillus constituent moins de 25% de la surface terrière du peuplement.

| CODE RESINEUX | CODE FEUILLEUX | CODE FEUILLEUX |
|-------------------------|-----------------------------|----------------------------------|
| EB Épicéte blanche | BO Bouleau gris | FO Faîne noire |
| EN Épicéte noir | BJ Bouleau jaune | FR Faîne rouge |
| EU Épicéte rouge | BL Bouleau à papier (blanc) | FR Faîne |
| EV Épicéte de Norvège | CB Chêne blanc | FT Feuillus latéraux à l'ombelle |
| ME Mélèze européen | CC Chêne rouge | FR Feuillus indistincts |
| MA Mélèze hybride | CO Chêne à gros fruits | FZ Feuillus redoux indistincts |
| ML Mélèze laricin | CH Chêne à petites feuilles | FR Feuillus à grandes feuilles |
| PC Pin gris (des côtes) | CI Chêne bicoloré | NC Noyer cendré |
| PI Pin rigide | CH Chêne rouge | CA CAJ Chêne d'Amérique |
| PN Pin nain | CO Chêne blanc | CA CAJ Chêne d'Amérique |
| PS Pin sylvestre | EA Ébale argente | CV Coudrier de Virginie |
| PR Pin résineux | EA Ébale rouge | EA Ébale |
| RA Résineux latéraux | EP Ébale naturelle | EP Ébale |
| RX Résineux indistincts | ES Ébale à sucre | PL Peuplier décoloré |
| SB Sapin Baumeier | FR Faîne blanc d'Amérique | PL Peuplier de l'Amérique |
| TO Thuja occidental | FR Faîne à sucre | TA Tilia d'Amérique |
| | FR Faîne à sucre | FR Faîne à sucre |
| | FR Faîne à sucre | FR Faîne à sucre |
| | FR Faîne à sucre | FR Faîne à sucre |

| FEUILLEMENTS ÉQUIVALENTS | CLASSES D'ÂGE | | | | | |
|--------------------------|-----------------------|---------|-----------|-----------------------|------------|------------|
| | 0 à 20 | 21 à 40 | (41 à 60) | (61 à 80) | (81 à 100) | 101 à plus |
| FEUILLEMENTS ÉQUIVALENTS | Jeune inéquienne (JN) | | | Vieux inéquienne (VN) | | |

| Étages | | Structure verticale des tiges de 7 m et plus | |
|-----------------|--|--|--|
| Étage | Intérieur (INF) | Supérieur (SUP) | |
| Monostage (MO) | Un seul étage composé de tiges homogènes en hauteur et en couverture = 25% | | |
| B-stage (BI) | Couverture = 25% et Couverture = 25% | | |
| Multistage (MU) | Plus de 2 étages de tiges de 7 mètres et plus. Se retrouveront dans cette catégorie les peuplements jeunes inéquiers (JN) et vieux inéquiers (VN). | | |

| CODE PERTURBATIONS D'ORIGINE | CODE INTERVENTIONS PARTIELLES |
|------------------------------|-------------------------------|
| BR Brûls total | CA Coupe d'aménagement |
| CH Chablis total | CA Coupe d'aménagement |
| DT Dépeçage total | CA Coupe d'aménagement |
| ES Epidémie grave | CA Coupe d'aménagement |
| VER Végétation grise | CA Coupe d'aménagement |

| CODE TERRAINS FORESTIERS IMPRODUCTIFS | CODE CLASSES DE PENTE | DESIGNATION | Taux d'inclinaison |
|---------------------------------------|-----------------------|-------------|-----------------------|
| DH Déneigé ou semi-déneigé | A | Nulle | 0% à 3% |
| DS Déneigé ou semi-déneigé sec | B | Faible | 4% à 9% |
| AL Aulnaie | C | Douce | 9% à 15% |
| | D | Moyenne | 16% à 24% |
| | E | Fort | 25% à 34% |
| | F | Très fort | 35% à 44% |
| | S | Sommets | Enfure de 45% et plus |

| CODE NON FORESTIER | CODE NON FORESTIER |
|---|---|
| AEP Terrain agricole | GR Gravier |
| AF Terrain agricole défriché de plus de 10 ans | IND Site inondé, site exposé |
| ANT Terrain agricole perturbé par l'activité humaine (non bois) | ITE Loge de transport d'énergie |
| ANT Terrain agricole perturbé par l'activité humaine (non bois) | NF Mûrier taillé pendant par l'activité humaine |
| CFO Camp forestier | NX Inclusion non autorisée à l'intérieur d'un traitement (non bois) |
| | RO Route et exploitation (empiric) |

SÉRIE PEUPELEMENTS ÉCOFORESTIERS 1/20 000

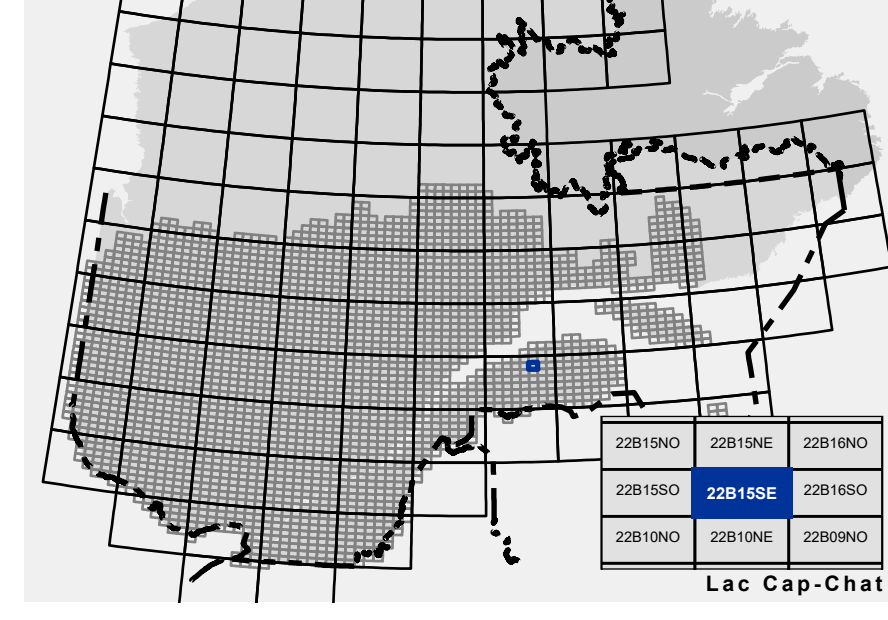

| Voies de communication et ponts | | Obstacles et infrastructures | | Courbe de niveau | | Peuplement écoforestier | | Matadonnées | | Sources | |
|---------------------------------|------------------------------|------------------------------|---------------------------------|------------------|--|-------------------------|--------------------------|-------------|--|---------|--|
| — | Classe 1, HN - Hors norme | ■ | Bâtiment, site, réservoir | — | Courbe de niveau matresse | ■ | Peuplement écoforestier | ■ | Surface de référence géodésique | ■ | Donnée |
| — | Classe 2 | ■ | Chute, rapide, écueil | — | Courbe de niveau intermédiaire | ■ | Peuplement improductif | ■ | Système de référence géodésique | ■ | Assise cartographique (données topographiques) |
| — | Classe 3 | ■ | Centre de ski alpin | — | Esker | ■ | Peuplement non forestier | ■ | Projet cartographique | ■ | Hydrographie vectorielle |
| — | Classe 4 | ■ | Hydrobase | — | Morcellement | ■ | Peuplement non forestier | ■ | Origine des altitudes | ■ | Ministère des Ressources naturelles et de la Faune |
| — | Classe 5 | ■ | Mine à ciel ouvert | — | Morcellement foncier | ■ | Peuplement non forestier | ■ | Déclinaison des courbes de niveau | ■ | Ministère des Forêts, de la Faune et des Parcs |
| — | Pont forestier | ■ | Pylône | — | Frontières | ■ | Peuplement non forestier | ■ | Déclinaison magnétique au centre de la feuille en 2006 | ■ | 5e programme |
| — | Cours d'eau intermittent | ■ | Tour de télécommunication, tour | — | Frontière internationale | ■ | Peuplement non forestier | ■ | Longitude géographique au centre de la feuille en 2006 | ■ | 2016 |
| — | Cours d'eau permanent, canal | ■ | Barrière, barrage de castor | — | Frontière interprovinciale | ■ | Peuplement non forestier | ■ | Latitude originale (méridien central) | ■ | 4 juin 2021 |
| — | Hydrographie | ■ | Remonte mécanique | — | Frontière Québec - Terre-Neuve-et-Labrador (cette frontière n'est pas définie) | ■ | Peuplement non forestier | ■ | Longitude originale (équateur) 0° | ■ | 2016 |
| | | ■ | Ligne de transport d'énergie | — | | ■ | Peuplement non forestier | ■ | Coordonnées d'origine X : 304 800 mètres ; Y : 0 mètre | ■ | 4 novembre 2021 |
| | | ■ | | — | | ■ | Peuplement non forestier | ■ | Facteur d'échelle 0,999 | ■ | 2016 |

Matadonnées
 Surface de référence géodésique : NAD 83 (CGCR)
 Système de référence géodésique : Méridien transverse modifié (MTM), zone de 3°
 Système de coordonnées planaires du Québec (SCQP)
 Base : datum
 Origine des altitudes : CGVD 28 (Niveau moyen de la mer)
 Équidistance des courbes de niveau : 10 mètres
 Déclinaison magnétique au centre de la feuille en 2006 : 19° 54' OUEST
 Longitude géographique au centre de la feuille : 67° 37' 29" O 48° 49' 45" N
 Longitude originale (méridien central) : 67° 30' ouest
 Latitude originale (équateur) : 0°
 Coordonnées d'origine : X : 304 800 mètres ; Y : 0 mètre
 Facteur d'échelle : 0,999

Sources
 Donnée : Assise cartographique (données topographiques)
 Hydrographie vectorielle : Ministère des Ressources naturelles et de la Faune
 Ministère des Forêts, de la Faune et des Parcs
 Date : 14/04/2005
 08/06/2021

Informations forestières
 Numéro inventaire : 4063041
 Année des photos pour la production de la carte (Épave de recouvrement principale) : 2016
 Date de mise à jour : 4 juin 2021
 Superficie minimale d'appellation des peuplements : 4 hectares

Réalisation
 Production : Ministère des Forêts, de la Faune, et des Parcs
 2705, 4e Avenue Ouest, Québec A1B 0C6
 Diffusion : Directions des inventaires forestiers

AVERTISSEMENT
 Les limites de morcellement foncier représentées sur cette carte n'ont aucune valeur légale. Ces limites sont NON OFFICIELLES et sont utilisées à titre indicatif.
 La couche de chemin est produite par le MFFP avec la collaboration du MERN via le système ROUTARD et présente l'information la plus à jour disponible.
 © Gouvernement du Québec