

Carte écoforestière

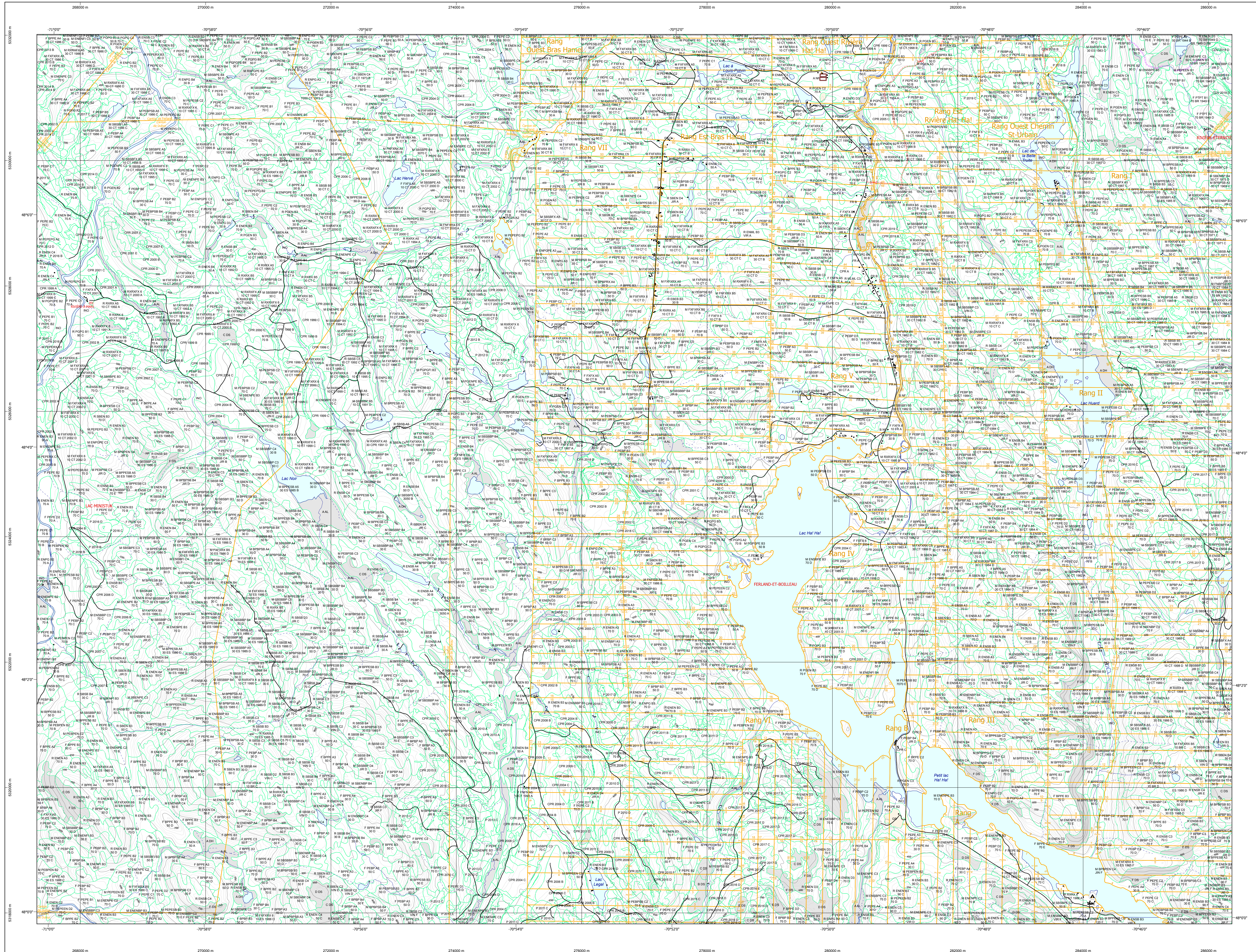

STRATIFICATION ÉCOFORESTIÈRE

Paramètres utilisés pour la cartographie

Code	Description	7m	1m	Improductif	Non forestier
00	Forêt vierge	X	X	X	X
01	Forêt primaire	X	X	X	X
02	Forêt secondaire	X	X	X	X
03	Forêt à régénération	X	X	X	X
04	Forêt à croissance lente	X	X	X	X
05	Forêt à croissance rapide	X	X	X	X
06	Forêt à croissance très rapide	X	X	X	X
07	Forêt à croissance ultra-rapide	X	X	X	X
08	Forêt à croissance hyper-rapide	X	X	X	X
09	Forêt à croissance extrême	X	X	X	X
10	Forêt à croissance inconnue	X	X	X	X
11	Forêt à croissance non classée	X	X	X	X
12	Forêt à croissance non classée	X	X	X	X
13	Forêt à croissance non classée	X	X	X	X
14	Forêt à croissance non classée	X	X	X	X
15	Forêt à croissance non classée	X	X	X	X
16	Forêt à croissance non classée	X	X	X	X
17	Forêt à croissance non classée	X	X	X	X
18	Forêt à croissance non classée	X	X	X	X
19	Forêt à croissance non classée	X	X	X	X
20	Forêt à croissance non classée	X	X	X	X
21	Forêt à croissance non classée	X	X	X	X
22	Forêt à croissance non classée	X	X	X	X
23	Forêt à croissance non classée	X	X	X	X
24	Forêt à croissance non classée	X	X	X	X
25	Forêt à croissance non classée	X	X	X	X
26	Forêt à croissance non classée	X	X	X	X
27	Forêt à croissance non classée	X	X	X	X
28	Forêt à croissance non classée	X	X	X	X
29	Forêt à croissance non classée	X	X	X	X
30	Forêt à croissance non classée	X	X	X	X
31	Forêt à croissance non classée	X	X	X	X
32	Forêt à croissance non classée	X	X	X	X
33	Forêt à croissance non classée	X	X	X	X
34	Forêt à croissance non classée	X	X	X	X
35	Forêt à croissance non classée	X	X	X	X
36	Forêt à croissance non classée	X	X	X	X
37	Forêt à croissance non classée	X	X	X	X
38	Forêt à croissance non classée	X	X	X	X
39	Forêt à croissance non classée	X	X	X	X
40	Forêt à croissance non classée	X	X	X	X
41	Forêt à croissance non classée	X	X	X	X
42	Forêt à croissance non classée	X	X	X	X
43	Forêt à croissance non classée	X	X	X	X
44	Forêt à croissance non classée	X	X	X	X
45	Forêt à croissance non classée	X	X	X	X
46	Forêt à croissance non classée	X	X	X	X
47	Forêt à croissance non classée	X	X	X	X
48	Forêt à croissance non classée	X	X	X	X
49	Forêt à croissance non classée	X	X	X	X
50	Forêt à croissance non classée	X	X	X	X

Exemple d'appellation

7m de hauteur	1m de hauteur	Improductif	Non forestier
01 02 03 04 05 06 07 08 09 10 11 12 13 14 15 16 17 18 19 20 21 22 23 24 25 26 27 28 29 30 31 32 33 34 35 36 37 38 39 40 41 42 43 44 45 46 47 48 49 50	01 02 03 04 05 06 07 08 09 10 11 12 13 14 15 16 17 18 19 20 21 22 23 24 25 26 27 28 29 30 31 32 33 34 35 36 37 38 39 40 41 42 43 44 45 46 47 48 49 50	01 02 03 04 05 06 07 08 09 10 11 12 13 14 15 16 17 18 19 20 21 22 23 24 25 26 27 28 29 30 31 32 33 34 35 36 37 38 39 40 41 42 43 44 45 46 47 48 49 50	01 02 03 04 05 06 07 08 09 10 11 12 13 14 15 16 17 18 19 20 21 22 23 24 25 26 27 28 29 30 31 32 33 34 35 36 37 38 39 40 41 42 43 44 45 46 47 48 49 50

TYPES DE COUVERT ET ESSENCES SELON LE PROGRAMME D'INVENTAIRE

Échantillon doit être de 75% de la surface totale occupée par les essences résineuses

FEUILLES

Échantillon doit être de 75% de la surface totale occupée par les essences feuillues

MELANGES

Traitement des essences feuillues et résineuses occupent respectivement plus de 25% et plus de 75% de la surface totale.

CODE ESSENCES FEUILLES #1	ESSENCES FEUILLES #1	CODE ESSENCES FEUILLES #2	ESSENCES FEUILLES #2	CODE ESSENCES FEUILLES #3	ESSENCES FEUILLES #3
01	Épicéa blanc	01	Épicéa blanc	01	Épicéa blanc
02	Épicéa rouge et noir	02	Épicéa rouge et noir	02	Épicéa rouge et noir
03	Épicéa commun	03	Épicéa commun	03	Épicéa commun
04	Épicéa de l'Atlantique	04	Épicéa de l'Atlantique	04	Épicéa de l'Atlantique
05	Épicéa de l'Asie	05	Épicéa de l'Asie	05	Épicéa de l'Asie
06	Épicéa de l'Amérique du Nord	06	Épicéa de l'Amérique du Nord	06	Épicéa de l'Amérique du Nord
07	Épicéa de l'Amérique du Sud	07	Épicéa de l'Amérique du Sud	07	Épicéa de l'Amérique du Sud
08	Épicéa de l'Europe	08	Épicéa de l'Europe	08	Épicéa de l'Europe
09	Épicéa de l'Australie	09	Épicéa de l'Australie	09	Épicéa de l'Australie
10	Épicéa de l'Amérique centrale	10	Épicéa de l'Amérique centrale	10	Épicéa de l'Amérique centrale
11	Épicéa de l'Amérique du Nord	11	Épicéa de l'Amérique du Nord	11	Épicéa de l'Amérique du Nord
12	Épicéa de l'Amérique du Sud	12	Épicéa de l'Amérique du Sud	12	Épicéa de l'Amérique du Sud
13	Épicéa de l'Europe	13	Épicéa de l'Europe	13	Épicéa de l'Europe
14	Épicéa de l'Australie	14	Épicéa de l'Australie	14	Épicéa de l'Australie
15	Épicéa de l'Amérique centrale	15	Épicéa de l'Amérique centrale	15	Épicéa de l'Amérique centrale
16	Épicéa de l'Amérique du Nord	16	Épicéa de l'Amérique du Nord	16	Épicéa de l'Amérique du Nord
17	Épicéa de l'Amérique du Sud	17	Épicéa de l'Amérique du Sud	17	Épicéa de l'Amérique du Sud
18	Épicéa de l'Europe	18	Épicéa de l'Europe	18	Épicéa de l'Europe
19	Épicéa de l'Australie	19	Épicéa de l'Australie	19	Épicéa de l'Australie
20	Épicéa de l'Amérique centrale	20	Épicéa de l'Amérique centrale	20	Épicéa de l'Amérique centrale
21	Épicéa de l'Amérique du Nord	21	Épicéa de l'Amérique du Nord	21	Épicéa de l'Amérique du Nord
22	Épicéa de l'Amérique du Sud	22	Épicéa de l'Amérique du Sud	22	Épicéa de l'Amérique du Sud
23	Épicéa de l'Europe	23	Épicéa de l'Europe	23	Épicéa de l'Europe
24	Épicéa de l'Australie	24	Épicéa de l'Australie	24	Épicéa de l'Australie
25	Épicéa de l'Amérique centrale	25	Épicéa de l'Amérique centrale	25	Épicéa de l'Amérique centrale
26	Épicéa de l'Amérique du Nord	26	Épicéa de l'Amérique du Nord	26	Épicéa de l'Amérique du Nord
27	Épicéa de l'Amérique du Sud	27	Épicéa de l'Amérique du Sud	27	Épicéa de l'Amérique du Sud
28	Épicéa de l'Europe	28	Épicéa de l'Europe	28	Épicéa de l'Europe
29	Épicéa de l'Australie	29	Épicéa de l'Australie	29	Épicéa de l'Australie
30	Épicéa de l'Amérique centrale	30	Épicéa de l'Amérique centrale	30	Épicéa de l'Amérique centrale
31	Épicéa de l'Amérique du Nord	31	Épicéa de l'Amérique du Nord	31	Épicéa de l'Amérique du Nord
32	Épicéa de l'Amérique du Sud	32	Épicéa de l'Amérique du Sud	32	Épicéa de l'Amérique du Sud
33	Épicéa de l'Europe	33	Épicéa de l'Europe	33	Épicéa de l'Europe
34	Épicéa de l'Australie	34	Épicéa de l'Australie	34	Épicéa de l'Australie
35	Épicéa de l'Amérique centrale	35	Épicéa de l'Amérique centrale	35	Épicéa de l'Amérique centrale
36	Épicéa de l'Amérique du Nord	36	Épicéa de l'Amérique du Nord	36	Épicéa de l'Amérique du Nord
37	Épicéa de l'Amérique du Sud	37	Épicéa de l'Amérique du Sud	37	Épicéa de l'Amérique du Sud
38	Épicéa de l'Europe	38	Épicéa de l'Europe	38	Épicéa de l'Europe
39	Épicéa de l'Australie	39	Épicéa de l'Australie	39	Épicéa de l'Australie
40	Épicéa de l'Amérique centrale	40	Épicéa de l'Amérique centrale	40	Épicéa de l'Amérique centrale
41	Épicéa de l'Amérique du Nord	41	Épicéa de l'Amérique du Nord	41	Épicéa de l'Amérique du Nord
42	Épicéa de l'Amérique du Sud	42	Épicéa de l'Amérique du Sud	42	Épicéa de l'Amérique du Sud
43	Épicéa de l'Europe	43	Épicéa de l'Europe	43	Épicéa de l'Europe
44	Épicéa de l'Australie	44	Épicéa de l'Australie	44	Épicéa de l'Australie
45	Épicéa de l'Amérique centrale	45	Épicéa de l'Amérique centrale	45	Épicéa de l'Amérique centrale
46	Épicéa de l'Amérique du Nord	46	Épicéa de l'Amérique du Nord	46	Épicéa de l'Amérique du Nord
47	Épicéa de l'Amérique du Sud	47	Épicéa de l'Amérique du Sud	47	Épicéa de l'Amérique du Sud
48	Épicéa de l'Europe	48	Épicéa de l'Europe	48	Épicéa de l'Europe
49	Épicéa de l'Australie	49	Épicéa de l'Australie	49	Épicéa de l'Australie
50	Épicéa de l'Amérique centrale	50	Épicéa de l'Amérique centrale	50	Épicéa de l'Amérique centrale

INDICES DENSITÉ-HAUTEUR

Classes de hauteur	A1	A2	A3	A4	A5	A6	A7
100% à 120%	A1	A2	A3	A4	A5	A6	A7
80% à 100%	A1	A2	A3	A4	A5	A6	A7
60% à 80%	A1	A2	A3	A4	A5	A6	A7
40% à 60%	A1	A2	A3	A4	A5	A6	A7
20% à 40%	A1	A2	A3	A4	A5	A6	A7

CLASSES D'ÂGE

REPLEMENTS	0 à 20	21 à 40	41 à 60	61 à 80	81 à 100	101 à 120	121 à 140	141 à 160
EQUILIBRÉS	10	20	30	40	50	60	70	80
REJUVÉNISSEMENTS	10	20	30	40	50	60	70	80
REJUVÉNISSEMENTS	10	20	30	40	50	60	70	80
RÉGULIERS	10	20	30	40	50	60	70	80

PERTURBATIONS D'ORIGINE

CODE	Description	CON	Intervention
CHT	Châtaie totale	CON	Coupe de régénération
ES	Épicéa total	CON	Coupe à diamètre limité avec
ES	Épicéa total	CON	Coupe à diamètre limité avec
BR	Bûche totale	CAM	Coupe d'aménagement
VER	Verges	CAM	Coupe d'aménagement
VER	Verges	CAM	Coupe d'aménagement

PERTURBATIONS MOYENNES

CODE	Description	CON	Intervention
BRP	Bûche partiel	CON	Coupe de régénération
CHP	Châtaie partiel	CON	Coupe de régénération
EP	Épicéa partiel	CON	Coupe de régénération
VER	Verges partiel	CON	Coupe de régénération

TERRAINS FORESTIERS IMPRODUCTIFS

CODE	Description	CODE	Description	Taux d'inclinaison
CH	Déroulé ou semi-déroulé humide	A	Nulle	0% à 3%
AL	Alouette	B	Faible	4% à 14%
		C	Moyenne	15% à 25%
		D	Élevée	26% à 35%
		E	Très élevée	36% à 45%
		F	Extrême	46% et plus

CLASSES DE PENTE

CODE	Description	CODE	Description	Taux d'inclinaison
A	Nulle	G	Gravité	0% à 3%
B	Faible	H	Haute	4% à 14%
C	Moyenne	I	Intermédiaire	15% à 25%
D	Élevée	J	Très élevée	26% à 35%
E	Très élevée	K	Extrême	36% à 45%
F	Extrême	L	Extrême	46% et plus

SÉRIE PEUPELEMENTS ÉCOFORESTIERS 1/20 000

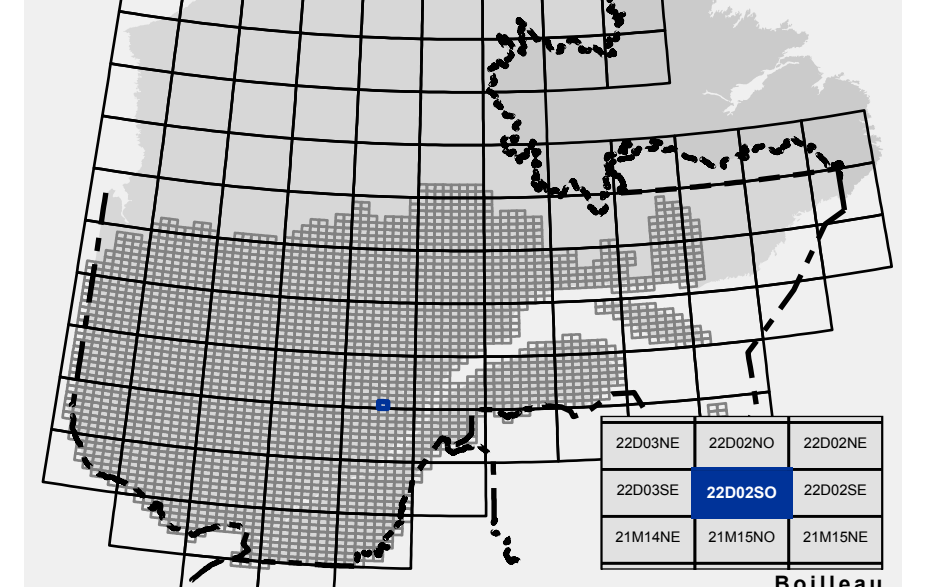

Voies de communication et ponts

- Classe 1, HN - Hors norme
- Classe 2
- Classe 3
- NC - Non classé, ne répond pas aux critères HN, 1 à 4
- NF - Non forestier (Adresse Québec)
- Pont forestier

Hydrographie écoforestière

- Cours d'eau intermittent
- Cours d'eau permanent, canal
- Hydrographie

Obstacles et infrastructures

- Bâtiment, silo, réservoir
- Chute, rapide, écueil
- Centre de ski alpin
- Hydrobase
- Mine à ciel ouvert
- Pyloène
- Terrain de camping
- Tour de télécommunication, tour
- Barrière, barrage de castor
- Remonte mécanique
- Ligne de transport d'énergie

Courbe de niveau

- Courbe de niveau maîtresse
- Courbe de niveau intermédiaire
- Estac

Morcellement

- Morcellement foncier

Frontières

- Frontière internationale
- Frontière interprovinciale
- Frontière Québec - Terre Neuve-et-Labrador (cette frontière n'est pas définitive)

Peuplement écoforestier

- Peuplement improductif
- Peuplement non forestier

Métadonnées

- Système de référence géodésique: Ellipsoïde GRS 80, NAD 83 (CGCR01)
- Système de référence cartographique: Mercator transverse modifiée (MTM), zone de 3°, Système de coordonnées planes du Québec (SCQP)
- Projection cartographique: Mercator transverse modifiée (MTM), zone de 3°, Système de coordonnées planes du Québec (SCQP)
- Origine des altitudes: CGVD 28 (Niveau moyen des mers)
- Équidistance des courbes de niveau: 10 mètres
- Déclinaison magnétique au centre de la feuille en 2006: 17° 50' OUEST
- Coordonnées géographiques au centre de la feuille en 2006: 70° 22' 31.0" 48° 3' 45"
- Longitude (origine méridien central): 70° 30' ouest
- Latitude (origine Équateur): 0°
- Coordonnées d'origine: X: 304 800 mètres; Y: 0 mètre
- Facteur d'échelle: 0.9999

Donnée

Assise cartographique (données topographiques)

hydrographie cartographique

Informations forestières

Année de l'inventaire écoforestier: 4e programme 2006

Nombre de photos pour la production de la carte: 1000

Superficie de recensement (principale): 4 ha

Date de mise à jour provinciale: Juin 2021

Superficie minimale d'appellation des peuplements: 4 hectares

Réalisation

Production: Ministère des Forêts, de la Faune, et des Parcs

2702, 44 Avenue Duval, Suite A109

Québec, Québec, Québec

Diffusion: Directions des inventaires forestiers

AVERTISSEMENT

Les limites de morcellement foncier représentées sur cette carte n'ont aucune valeur légale. Ces limites sont NON OFFICIELLES et sont utilisées à titre indicatif.

La couche de chemins est produite par le MFFP avec la collaboration du MERN via le système ROUTARD et présente l'information la plus à jour disponible.

© Gouvernement du Québec

Sources

Donnée: Assise cartographique (données topographiques), hydrographie cartographique

Informations forestières: Années de l'inventaire écoforestier: 4e programme 2006, Nombre de photos pour la production de la carte: 1000, Superficie de recensement (principale): 4 ha, Date de mise à jour provinciale: Juin 2021, Superficie minimale d'appellation des peuplements: 4 hectares

Réalisation: Production: Ministère des Forêts, de la Faune, et des Parcs, 2702, 44 Avenue Duval, Suite A109, Québec, Québec, Québec

Diffusion: Directions des inventaires forestiers

AVERTISSEMENT: Les limites de morcellement foncier représentées sur cette carte n'ont aucune valeur légale. Ces limites sont NON OFFICIELLES et sont utilisées à titre indicatif. La couche de chemins est produite par le MFFP avec la collaboration du MERN via le système ROUTARD et présente l'information la plus à jour disponible.

© Gouvernement du Québec