

# Carte écoforestière

## STRATIFICATION ÉCOFORESTIÈRE

Code	Description	Tim	Im	Improductif	Non forestier
03	Forêt d'érable	X	X		
04	Forêt de sapin	X	X		
05	Forêt de mélèze	X	X		
06	Forêt de résineux	X	X		
07	Forêt mixte	X	X		
08	Forêt de feuillus	X	X		
09	Forêt de feuillus mélangés	X	X		
10	Forêt de feuillus	X	X		
11	Forêt de feuillus	X	X		
12	Forêt de feuillus	X	X		
13	Forêt de feuillus	X	X		
14	Forêt de feuillus	X	X		
15	Forêt de feuillus	X	X		
16	Forêt de feuillus	X	X		
17	Forêt de feuillus	X	X		
18	Forêt de feuillus	X	X		
19	Forêt de feuillus	X	X		
20	Forêt de feuillus	X	X		
21	Forêt de feuillus	X	X		
22	Forêt de feuillus	X	X		
23	Forêt de feuillus	X	X		
24	Forêt de feuillus	X	X		
25	Forêt de feuillus	X	X		
26	Forêt de feuillus	X	X		
27	Forêt de feuillus	X	X		
28	Forêt de feuillus	X	X		
29	Forêt de feuillus	X	X		
30	Forêt de feuillus	X	X		

**Exemple d'appellation**

Tim de hauteur	Im de hauteur	Improductif	Non forestier
9H 10 C	CT 98 D	A CH	107
9H 10 C	CT 98 D	A CH	107
9H 10 C	CT 98 D	A CH	107

**TYPES DE COUVERT ET ESPÈCES SELON LE PROGRAMME D'INVENTAIRE**

ÉVALUÉ : recensement des espèces forestières et non forestières occupant respectivement plus de 25% et plus de 75% de surface totale.

FELIVUS : recensement des espèces forestières occupant respectivement plus de 25% et plus de 75% de surface totale.

MELIVUS : recensement des espèces forestières et non forestières occupant respectivement plus de 25% et plus de 75% de surface totale.

CODE ESPÈCES FEUILLEUX #1	ESPÈCES FEUILLEUX #1	CODE ESPÈCES FEUILLEUX #2	ESPÈCES FEUILLEUX #2	CODE ESPÈCES FEUILLEUX #3	ESPÈCES FEUILLEUX #3
EP	Épicéa blanc	BP	Betula papyrifera	FX	Feuille indistinguée
EM	Épicéa rouge	BP	Betula papyrifera	FX	Feuille indistinguée
ER	Épicéa rouge	BP	Betula papyrifera	FX	Feuille indistinguée
EP	Épicéa blanc	BP	Betula papyrifera	FX	Feuille indistinguée
EM	Épicéa rouge	BP	Betula papyrifera	FX	Feuille indistinguée
ER	Épicéa rouge	BP	Betula papyrifera	FX	Feuille indistinguée
EP	Épicéa blanc	BP	Betula papyrifera	FX	Feuille indistinguée
EM	Épicéa rouge	BP	Betula papyrifera	FX	Feuille indistinguée
ER	Épicéa rouge	BP	Betula papyrifera	FX	Feuille indistinguée
EP	Épicéa blanc	BP	Betula papyrifera	FX	Feuille indistinguée
EM	Épicéa rouge	BP	Betula papyrifera	FX	Feuille indistinguée
ER	Épicéa rouge	BP	Betula papyrifera	FX	Feuille indistinguée

**INDICES DENSITÉ-HAUTEUR**

Classes de hauteur	#1	#2	#3	#4	#5	#6	#7
0,00 - 0,10	A1	A2	A3	A4	A5	A6	A7
0,11 - 0,20	A1	A2	A3	A4	A5	A6	A7
0,21 - 0,30	A1	A2	A3	A4	A5	A6	A7
0,31 - 0,40	A1	A2	A3	A4	A5	A6	A7
0,41 - 0,50	A1	A2	A3	A4	A5	A6	A7
0,51 - 0,60	A1	A2	A3	A4	A5	A6	A7
0,61 - 0,70	A1	A2	A3	A4	A5	A6	A7
0,71 - 0,80	A1	A2	A3	A4	A5	A6	A7
0,81 - 0,90	A1	A2	A3	A4	A5	A6	A7
0,91 - 1,00	A1	A2	A3	A4	A5	A6	A7

**CLASSES D'ÂGE**

ÉQUIPEMENTS	0 à 10	11 à 20	21 à 30	31 à 40	41 à 50	51 à 60	61 à 70	71 à 80	81 à 90	91 à 100
REQUÉRISSÉ	0	1	2	3	4	5	6	7	8	9
REGULIER	0	1	2	3	4	5	6	7	8	9

**PERTURBATIONS D'ORIGINE**

CODE	Description	CON	Intervention/partielle
CHT	Châteaie total		Coupe de paiement
ES	Épave total		Coupe à diamètre limité
ES	Épave partiel		Coupe à diamètre limité
BR	Bûle total		Coupe à diamètre limité
BR	Bûle partiel		Coupe à diamètre limité
VER	Verges total		Coupe à diamètre limité
VER	Verges partiel		Coupe à diamètre limité

**TERRAINS FORESTIERS IMPRODUCTIFS**

CODE	Désignation	Taux d'inclinaison
CH	Déroulé ou semi-déroulé humide	0% à 3%
CH	Déroulé ou semi-déroulé sec	4% à 8%
AL	Alouette	9% à 15%
RO	Rocher	16% à 30%
SO	Solstice	41% et plus

**CODE NON FORESTIER**

Code	Description
A	Terrain agricole
AN	Annexe d'un bâtiment
AO	Terrain occupé par des constructions
AF	Terrain occupé par des constructions (autres)
ANT	Annexe d'un bâtiment
AO	Terrain occupé par des constructions
AF	Terrain occupé par des constructions (autres)
ANT	Annexe d'un bâtiment
AO	Terrain occupé par des constructions
AF	Terrain occupé par des constructions (autres)
ANT	Annexe d'un bâtiment
AO	Terrain occupé par des constructions
AF	Terrain occupé par des constructions (autres)
ANT	Annexe d'un bâtiment
AO	Terrain occupé par des constructions
AF	Terrain occupé par des constructions (autres)
ANT	Annexe d'un bâtiment
AO	Terrain occupé par des constructions
AF	Terrain occupé par des constructions (autres)
ANT	Annexe d'un bâtiment
AO	Terrain occupé par des constructions
AF	Terrain occupé par des constructions (autres)
ANT	Annexe d'un bâtiment

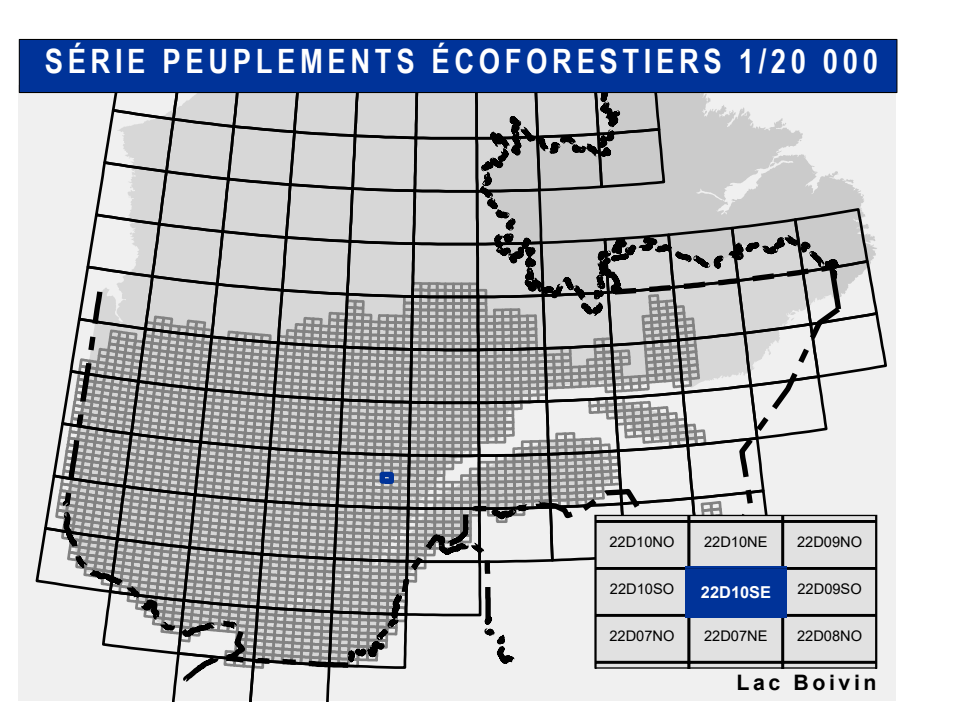
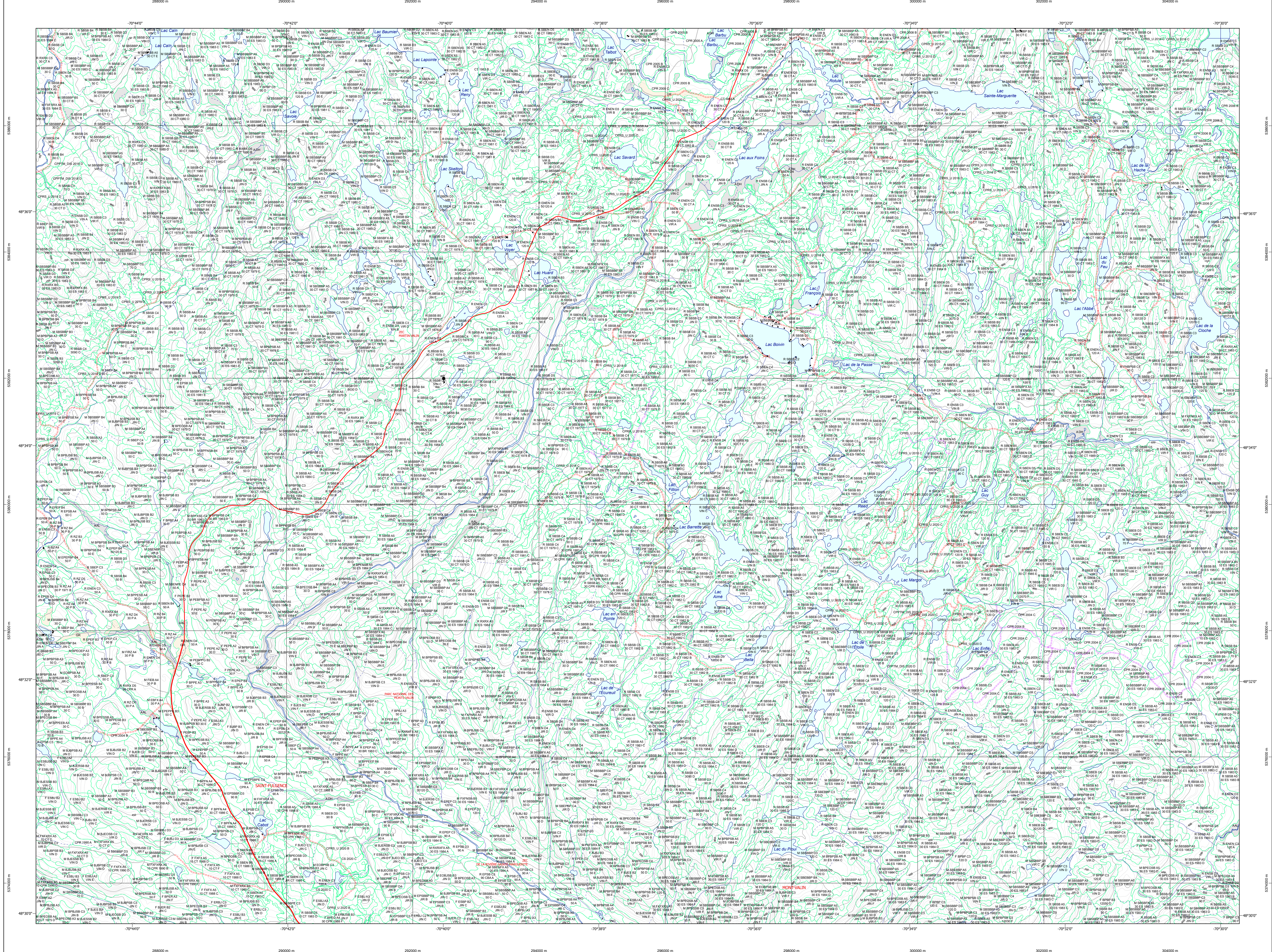

- Voies de communication et ponts**
- Classe 1, HN - Hors norme
  - Classe 2
  - Classe 3
  - Classe 4-5
  - NF - Non classé, ne répond pas aux critères HN, 1 à 4
  - NF - Non forestier (Adresse Québec)
  - Pont forestier
- Hydrographie écoforestière**
- Cours d'eau intermittent
  - Cours d'eau permanent, canal
  - Hydrographie
- Obstacles et infrastructures**
- Bâtiment, silo, réservoir
  - Chêne, rapide, écueil
  - Centre de ski alpin
  - Hydrobase
  - Mine à ciel ouvert
  - Pylône
  - Terrain de camping
  - Tour de télécommunication, tour
  - Barrière, barrage de castor
  - Remonte mécanique
  - Ligne de transport d'énergie
- Courbe de niveau**
- Courbe de niveau maîtresse
  - Courbe de niveau intermédiaire
  - Estac
- Morcellement**
- Morcellement foncier
- Frontières**
- Frontière internationale
  - Frontière interprovinciale
  - Frontière Québec - Terre-Neuve-et-Labrador (cette frontière n'est pas définitive)
- Peuplement écoforestier**
- Peuplement écoforestier
  - Peuplement improductif
  - Peuplement non forestier
- Matadonnées**
- Surface de référence géodésique
  - Système de référence géodésique
  - Projection cartographique
  - Origine des altitudes
  - Équidistance des courbes de niveau
  - Déclinaison magnétique au centre de la feuille en 2006
  - Coordonnées géographiques au centre de la feuille en 2006
  - Longitude (méridien central)
  - Latitude (équateur)
  - Coordonnées d'origine
  - Facteur d'échelle

**Sources**

Donnée : Asse cartographique (données topographiques), Ministère des Ressources naturelles et de la Faune, 14/04/2005

Informations forestières : 4e programme, 2004

Année des photos pour la production de la carte : 2004

Exploitation des renseignements géographiques : 2004

Date de mise à jour provinciale : Juin 2022

Superficie minimale d'appellation des peuplements : 4 hectares

**AVERTISSEMENT**

Les limites de morcellement foncier représentées sur cette carte n'ont aucune valeur légale. Ces limites sont NON OFFICIELLES et sont utilisées à titre indicatif.

La couche de chemin est produite par le MFFP avec la collaboration du MERN via le système ROUTARD et présente l'information la plus à jour disponible.

© Gouvernement du Québec

**22D10SE**  
(22D10-200-0102)

Date : 08/06/2022

0 0.3 0.6 1 1.5 2km