

Carte écoforestière

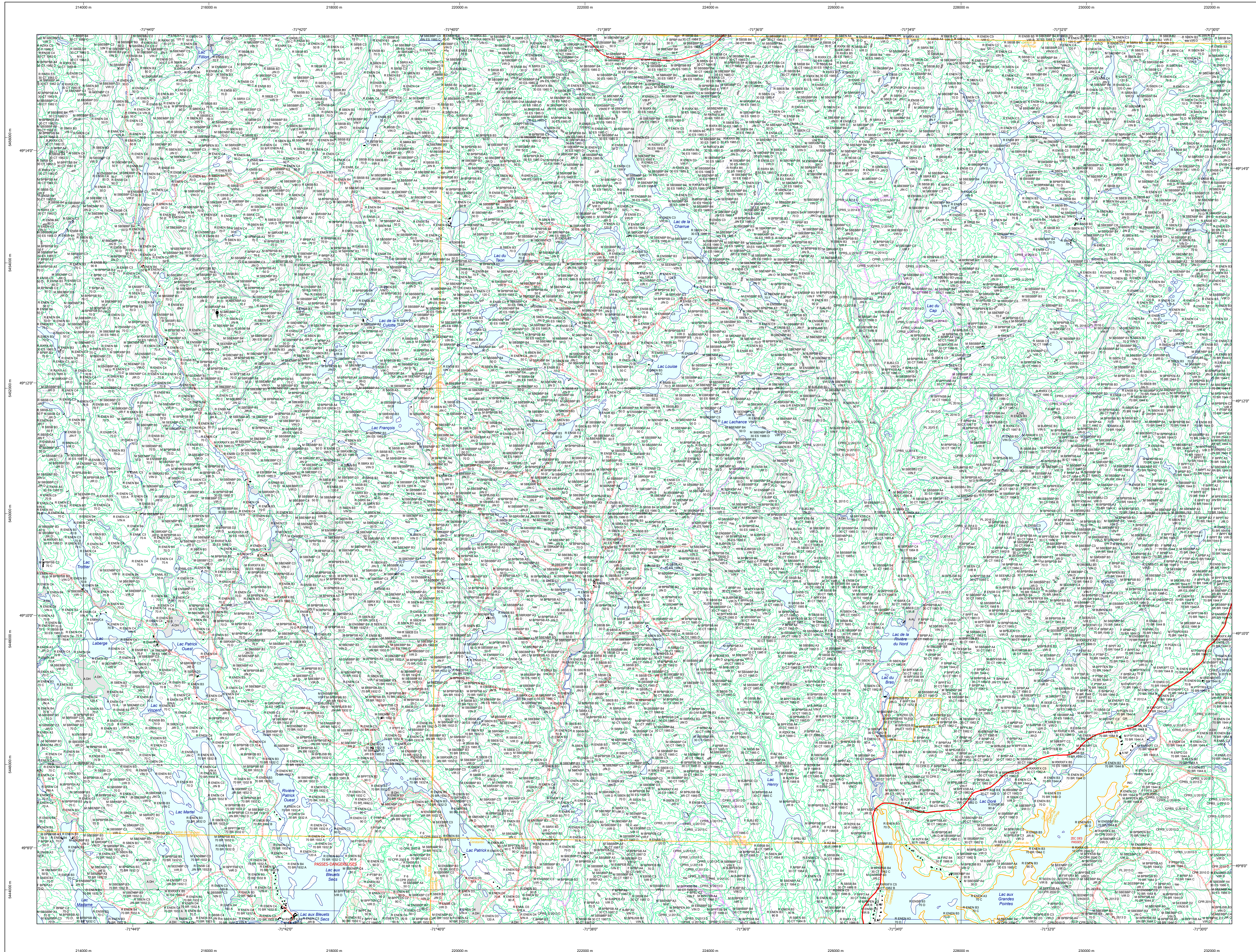

STRATIFICATION ÉCOFORESTIÈRE

Paramètres utilisés pour la cartographie

Code	Type de description	1m	1m	Improductif	Non forestier
0	Épave	X	X	X	X
1	Forêt	X	X	X	X
2	Forêt	X	X	X	X
3	Forêt	X	X	X	X
4	Forêt	X	X	X	X
5	Forêt	X	X	X	X
6	Forêt	X	X	X	X
7	Forêt	X	X	X	X
8	Forêt	X	X	X	X
9	Forêt	X	X	X	X
10	Forêt	X	X	X	X
11	Forêt	X	X	X	X
12	Forêt	X	X	X	X
13	Forêt	X	X	X	X
14	Forêt	X	X	X	X
15	Forêt	X	X	X	X
16	Forêt	X	X	X	X
17	Forêt	X	X	X	X
18	Forêt	X	X	X	X
19	Forêt	X	X	X	X
20	Forêt	X	X	X	X
21	Forêt	X	X	X	X
22	Forêt	X	X	X	X
23	Forêt	X	X	X	X
24	Forêt	X	X	X	X
25	Forêt	X	X	X	X
26	Forêt	X	X	X	X
27	Forêt	X	X	X	X
28	Forêt	X	X	X	X
29	Forêt	X	X	X	X
30	Forêt	X	X	X	X
31	Forêt	X	X	X	X
32	Forêt	X	X	X	X
33	Forêt	X	X	X	X
34	Forêt	X	X	X	X
35	Forêt	X	X	X	X
36	Forêt	X	X	X	X
37	Forêt	X	X	X	X
38	Forêt	X	X	X	X
39	Forêt	X	X	X	X
40	Forêt	X	X	X	X
41	Forêt	X	X	X	X
42	Forêt	X	X	X	X
43	Forêt	X	X	X	X
44	Forêt	X	X	X	X
45	Forêt	X	X	X	X
46	Forêt	X	X	X	X
47	Forêt	X	X	X	X
48	Forêt	X	X	X	X
49	Forêt	X	X	X	X
50	Forêt	X	X	X	X

Exemple d'appellation

7m de hauteur	1m de hauteur	Improductif	Non forestier
01 01 01	CJ 98 0	A 01	01
02 02 02	CT 78 0	A 02	02

TYPES DE COUVERT ET ESSENCES SELON LE PROGRAMME D'INVENTAIRE

RESINEUX	FEUILLES	MELANGES
01	01	01
02	02	02
03	03	03
04	04	04
05	05	05
06	06	06
07	07	07
08	08	08
09	09	09
10	10	10
11	11	11
12	12	12
13	13	13
14	14	14
15	15	15
16	16	16
17	17	17
18	18	18
19	19	19
20	20	20
21	21	21
22	22	22
23	23	23
24	24	24
25	25	25
26	26	26
27	27	27
28	28	28
29	29	29
30	30	30
31	31	31
32	32	32
33	33	33
34	34	34
35	35	35
36	36	36
37	37	37
38	38	38
39	39	39
40	40	40
41	41	41
42	42	42
43	43	43
44	44	44
45	45	45
46	46	46
47	47	47
48	48	48
49	49	49
50	50	50

INDICES DENSITE-HAUTEUR

Classe de hauteur	Classe de densité	A1	A2	A3	A4	A5	A6	A7	A8	A9	A10
1	1	1	1	1	1	1	1	1	1	1	1
2	2	2	2	2	2	2	2	2	2	2	2
3	3	3	3	3	3	3	3	3	3	3	3
4	4	4	4	4	4	4	4	4	4	4	4
5	5	5	5	5	5	5	5	5	5	5	5
6	6	6	6	6	6	6	6	6	6	6	6
7	7	7	7	7	7	7	7	7	7	7	7
8	8	8	8	8	8	8	8	8	8	8	8
9	9	9	9	9	9	9	9	9	9	9	9
10	10	10	10	10	10	10	10	10	10	10	10

CLASSES D'ÂGE

REPLEUMENTS ÉTAGÉS	0-20	21-40	41-60	61-80	81-100	101-120
REGULIER	10	10	10	10	10	10
IRREGULIER	10	10	10	10	10	10

PERTURBATIONS D'ORIGINE

CODE	DESCRIPTION	INTERVENTIONS PARTICULIÈRES
01	Chablis total	CON
02	Défrichement total	COU
03	Épave grave	COU
04	Bûche totale	COU
05	Forêt	COU
06	Verger grave	COU
07	Forêt	COU
08	Forêt	COU
09	Forêt	COU
10	Forêt	COU
11	Forêt	COU
12	Forêt	COU
13	Forêt	COU
14	Forêt	COU
15	Forêt	COU
16	Forêt	COU
17	Forêt	COU
18	Forêt	COU
19	Forêt	COU
20	Forêt	COU
21	Forêt	COU
22	Forêt	COU
23	Forêt	COU
24	Forêt	COU
25	Forêt	COU
26	Forêt	COU
27	Forêt	COU
28	Forêt	COU
29	Forêt	COU
30	Forêt	COU
31	Forêt	COU
32	Forêt	COU
33	Forêt	COU
34	Forêt	COU
35	Forêt	COU
36	Forêt	COU
37	Forêt	COU
38	Forêt	COU
39	Forêt	COU
40	Forêt	COU
41	Forêt	COU
42	Forêt	COU
43	Forêt	COU
44	Forêt	COU
45	Forêt	COU
46	Forêt	COU
47	Forêt	COU
48	Forêt	COU
49	Forêt	COU
50	Forêt	COU

PERTURBATIONS MOYENNES

CODE	DESCRIPTION	INTERVENTIONS PARTICULIÈRES
01	Bûche partiel	COU
02	Chablis partiel	COU
03	Défrichement partiel du bûche	COU
04	Épave légère	COU
05	Verger partiel	COU

TERRAINS FORESTIERS

CODE	DESCRIPTION	CLASSES DE PENTE
01	Défriché ou semi-défriché humide	A
02	Défriché ou semi-défriché sec	B
03	Autre	C
04	Faible	D
05	Moyenne	E
06	Fort	F
07	Arrière	G
08	Écroulé	H

SERIE PEUPLEMENTS ÉCOFORESTIERS 1/20 000

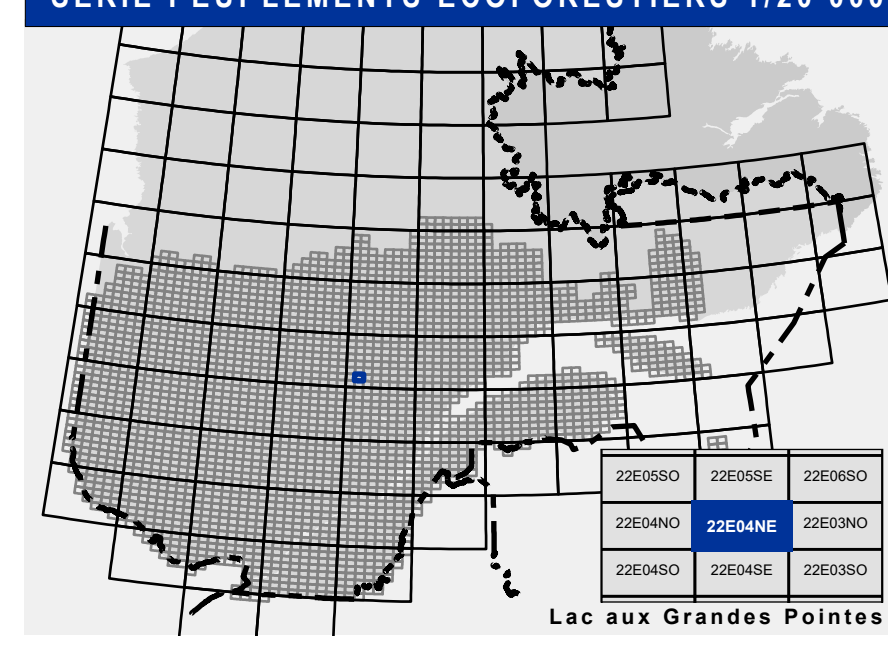

Voies de communication et ponts

- Classe 1, HN - Hors norme
- Classe 2
- Classe 3
- Classe 4
- NC : Non classé, ne répond pas aux critères HN, 1 à 4
- NF : Non forestier (Adresse Québec)
- Pont forestier

Hydrographie écoforestière

- Cours d'eau intermittent
- Cours d'eau permanent, canal
- Hydrographie

Obstacles et infrastructures

- Bâtiment, site, réservoir
- Chute, rapide, écueil
- Centre de ski alpin
- Hydrobase
- Mine à ciel ouvert
- Pylône
- Terrain de camping
- Tour de télécommunication, tour
- Barrière, barrage de castor
- Remonte mécanique
- Ligne de transport d'énergie

Courbe de niveau

- Courbe de niveau maîtresse
- Courbe de niveau intermédiaire
- Esker

Morcellement

- Morcellement foncier

Frontières

- Frontière internationale
- Frontière interprovinciale
- Frontière Québec - Terre-Neuve-et-Labrador (cette frontière n'est pas définitive)

Peuplement écoforestier

- Peuplement écoforestier
- Peuplement improductif
- Peuplement non forestier

Matadonnées

- Surface de référence géodésique
- Système de référence géodésique
- Projet cartographique
- Origine des altitudes
- Équidistance des courbes de niveau
- Déclinaison magnétique au centre de la feuille en 2006
- Coordonnées géographiques au centre de la feuille
- Longitude (méridien central)
- Latitude (équateur) 0°
- Coordonnées d'origine
- Facteur d'échelle

Sources

- Donnée
- Assise cartographique (données topographiques)
- hydrographie cartographique
- Organisation
- Ministère des Ressources naturelles et de la Faune
- Ministère des Forêts, de la Faune et des Parcs

Informations forestières

- Année des photos pour la production de la carte (Épave de recensement prioritaire)
- 4e programme
- 2012
- Date de mise à jour provinciale
- 4 hectares
- Superficie minimale d'appellation des peuplements

Réalisation

- Production : Ministère des Forêts, Faune, et des Parcs
- 2100, 44 Avenue Duval, Suite A109
- Québec, Québec, G1R 5K6
- Diffusion : Directions des inventaires forestiers

AVERTISSEMENT

Les limites de morcellement foncier représentées sur cette carte n'ont aucune valeur légale. Ces limites sont NON OFFICIELLES et sont utilisées à titre indicatif.

©Gouvernement du Québec

