

Carte écoforestière

STRATIFICATION ÉCOFORESTIÈRE

Code	Type de description	7m	1m	Indicatif	Non forestier
0	Terre agricole	X	X	X	X
1	Terre bâtie	X	X	X	X
2	Terre en friche	X	X	X	X
3	Terre en friche	X	X	X	X
4	Terre en friche	X	X	X	X
5	Terre en friche	X	X	X	X
6	Terre en friche	X	X	X	X
7	Terre en friche	X	X	X	X
8	Terre en friche	X	X	X	X
9	Terre en friche	X	X	X	X

Code	Type de description	7m	1m	Indicatif	Non forestier
10	Terre agricole	X	X	X	X
11	Terre agricole	X	X	X	X
12	Terre agricole	X	X	X	X
13	Terre agricole	X	X	X	X
14	Terre agricole	X	X	X	X
15	Terre agricole	X	X	X	X
16	Terre agricole	X	X	X	X
17	Terre agricole	X	X	X	X
18	Terre agricole	X	X	X	X
19	Terre agricole	X	X	X	X
20	Terre agricole	X	X	X	X

Code	Type de description	7m	1m	Indicatif	Non forestier
21	Terre agricole	X	X	X	X
22	Terre agricole	X	X	X	X
23	Terre agricole	X	X	X	X
24	Terre agricole	X	X	X	X
25	Terre agricole	X	X	X	X
26	Terre agricole	X	X	X	X
27	Terre agricole	X	X	X	X
28	Terre agricole	X	X	X	X
29	Terre agricole	X	X	X	X
30	Terre agricole	X	X	X	X

RESEAU
Indicatif au moins de 75% de la surface totale et occupé par des essences résineuses.

FEUILLET
Indicatif au moins de 75% de la surface totale et occupé par des essences résineuses.

MELANGES
Indicatif au moins de 20% de la surface totale et occupé par des essences résineuses et au moins de 20% de la surface totale.

ESSENCES RÉSEAU	ESSENCES FEUILLETS	ESSENCES FEUILLETS	ESSENCES FEUILLETS
0	0	0	0
1	1	1	1
2	2	2	2
3	3	3	3
4	4	4	4
5	5	5	5
6	6	6	6
7	7	7	7
8	8	8	8
9	9	9	9

(1) Carte, Chêne, Fichte, Pinus, Noyer, Olivier, Tilia, Juglans, etc.
(2) Carte, Chêne, Fichte, Pinus, Noyer, Olivier, Tilia, Juglans, etc.
(3) Carte, Chêne, Fichte, Pinus, Noyer, Olivier, Tilia, Juglans, etc.

INDICES DENSITÉ-HAUTEUR	HAUTEUR MOYENNE DES ESPÈCES DOMINANTES ET COORDONNÉES
0	0
1	1
2	2
3	3
4	4
5	5
6	6
7	7
8	8
9	9

CLASSES D'ÂGE	REPLÈMENTS ÉTAGES
1	1
2	2
3	3
4	4
5	5
6	6
7	7
8	8
9	9

CODE	PERTURBATIONS D'ORIGINE	INTERVENTIONS PARTICULIÈRES
0	0	0
1	1	1
2	2	2
3	3	3
4	4	4
5	5	5
6	6	6
7	7	7
8	8	8
9	9	9

CODE	PERTURBATIONS MOYENNES
0	0
1	1
2	2
3	3
4	4
5	5
6	6
7	7
8	8
9	9

CODE	TERRENS FORESTIERS	CLASSES DE PENTE
0	0	0
1	1	1
2	2	2
3	3	3
4	4	4
5	5	5
6	6	6
7	7	7
8	8	8
9	9	9

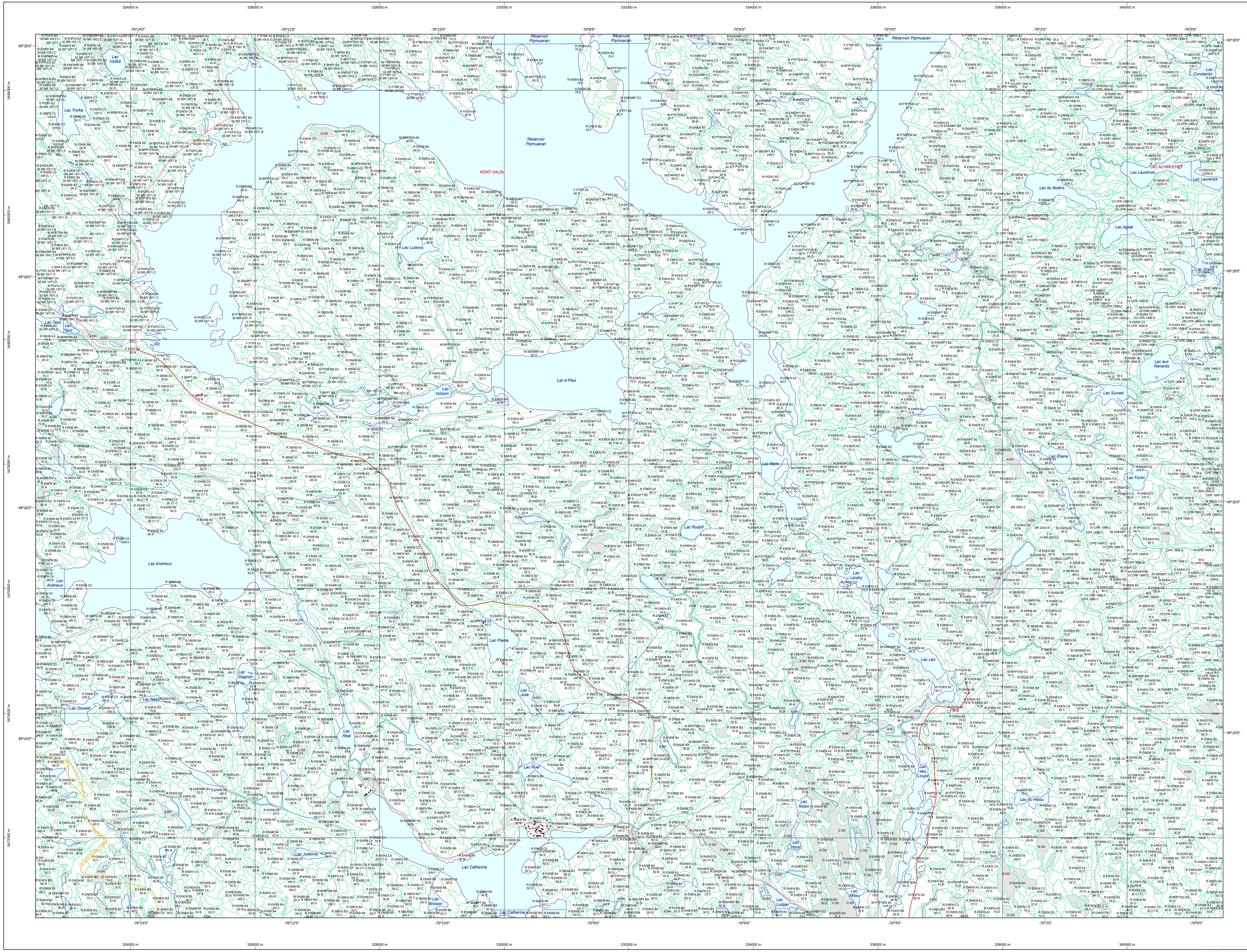

SÉRIE PEUPLLEMENTS ÉCOFORESTIERS 1/20 000

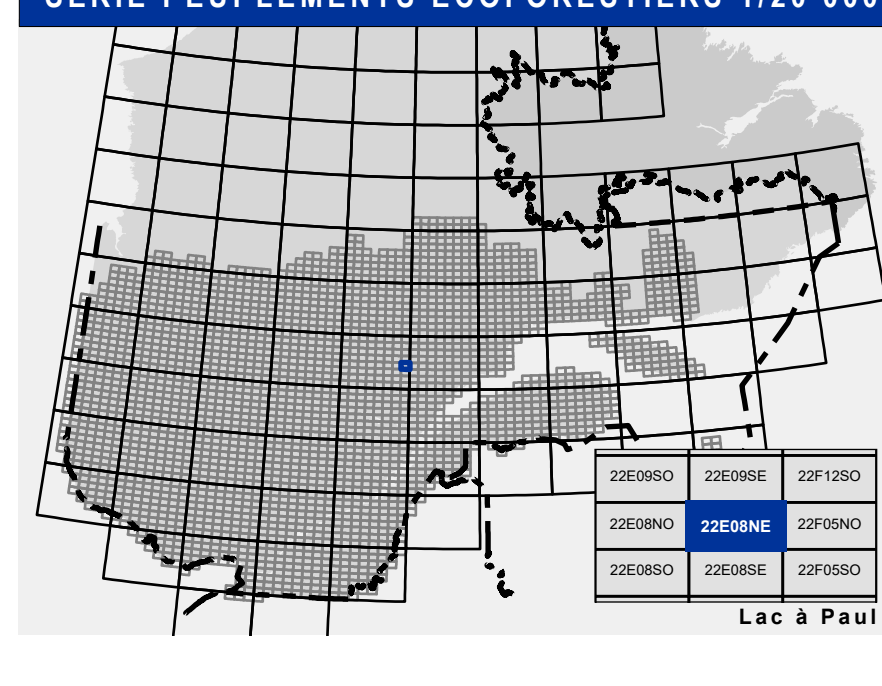

- Voies de communication et ponts**
 - Classe 1, HN - Hors norme
 - Classe 2
 - Classe 3
 - Classe 4
 - NF - Non forestier (Adresse Québec)
 - Pont forestier
- Hydrographie écoforestière**
 - Cours d'eau intermittent
 - Cours d'eau permanent, canal
 - Hydrographie
- Obstacles et infrastructures**
 - Bâtiment, site, réservoir
 - Chute, rapide, écuén
 - Centre de ski alpin
 - Hydrobase
 - Mine à ciel ouvert
 - Pylône
 - Terrain de camping
 - Tour de télécommunication, tour
 - Barrière, barrage de castor
 - Remonte mécanique
 - Ligne de transport d'énergie
- Courbe de niveau**
 - Courbe de niveau maîtresse
 - Courbe de niveau intermédiaire
 - Esker
- Morcellement**
 - Morcellement foncier
- Frontières**
 - Frontière internationale
 - Frontière interprovinciale
 - Frontière Québec - Terre-Neuve-et-Labrador (cette frontière n'est pas définitive)
- Peuplement écoforestier**
 - Peuplement écoforestier
 - Peuplement improductif
 - Peuplement non forestier
- Métadonnées**
 - Surface de référence géodésique
 - Système de référence géodésique
 - Projection cartographique
 - Origine des altitudes
 - Équidistance des courbes de niveau
 - Déclinaison magnétique au centre de la feuille en 2006
 - Longitude géographique au centre de la feuille en 2006
 - Longitude (origine méridien central)
 - Latitude (origine Équateur) 0°
 - Coordonnées d'échelle
 - Facteur d'échelle
- Sources**
 - Donnée
 - Assise cartographique (données topographiques)
 - hydrographiques
 - Informations forestières
 - Année des photos pour la production de la carte (Équidistance de recouvrement principal)
 - Date de mise à jour principale
 - Superficie minimale d'appellation des peuplements
 - 4e programme
 - 2012
 - 4 hectares
- Réalisation**
 - Ministère des Forêts, Faune, et des Parcs
 - Production: Ministère des Forêts, Faune, et des Parcs
 - 2100, 44 Avenue Duval, Québec A10B
 - Diffusion: Directions des inventaires forestiers
- AVERTISSEMENT**
 - Les limites de morcellement foncier représentées sur cette carte n'ont AUCUNE valeur légale. Ces limites sont NON OFFICIELLES et sont utilisées à titre indicatif.
 - © Gouvernement du Québec

Donnée
Ministère des Ressources naturelles et de la Faune
Ministère des Forêts, de la Faune et des Parcs

14/04/2005
07/06/2019