

Carte écoforestière

STRATIFICATION ÉCOFORESTIÈRE

Code	Type de description	Improductif	Non forestier
0	Espace libre	X	X
1	Forêt		
2	Forêt improductif	X	
3	Forêt non forestier	X	X
4	Forêt improductif	X	X
5	Forêt non forestier	X	X
6	Forêt improductif	X	X
7	Forêt non forestier	X	X
8	Forêt improductif	X	X
9	Forêt non forestier	X	X

Exemple d'appellation	7m de hauteur	10m de hauteur	Improductif	Non forestier
Forêt de pins	CJ 98 D			
Forêt de pins	P 5 A			
Forêt de pins	CT 78 10 D			

TYPES DE COUVERT ET ESSENCES SELON LE PROGRAMME D'INVENTAIRE

ESSENCES RENNESES #1	ESSENCES RENNESES #2	ESSENCES FEUILLES #1	ESSENCES FEUILLES #2	ESSENCES FEUILLES #3	ESSENCES FEUILLES #4
0	Espace libre	10	Bois blanc	11	Bois blanc
1	Forêt	12	Bois rouge	12	Bois rouge
2	Forêt improductif	13	Bois vert	13	Bois vert
3	Forêt non forestier	14	Bois noir	14	Bois noir
4	Forêt improductif	15	Bois gris	15	Bois gris
5	Forêt non forestier	16	Bois brun	16	Bois brun
6	Forêt improductif	17	Bois clair	17	Bois clair
7	Forêt non forestier	18	Bois foncé	18	Bois foncé
8	Forêt improductif	19	Bois très foncé	19	Bois très foncé
9	Forêt non forestier	20	Bois très clair	20	Bois très clair

ESSENCES RENNESES #1	ESSENCES RENNESES #2	ESSENCES FEUILLES #1	ESSENCES FEUILLES #2	ESSENCES FEUILLES #3	ESSENCES FEUILLES #4
0	Espace libre	10	Bois blanc	11	Bois blanc
1	Forêt	12	Bois rouge	12	Bois rouge
2	Forêt improductif	13	Bois vert	13	Bois vert
3	Forêt non forestier	14	Bois noir	14	Bois noir
4	Forêt improductif	15	Bois gris	15	Bois gris
5	Forêt non forestier	16	Bois brun	16	Bois brun
6	Forêt improductif	17	Bois clair	17	Bois clair
7	Forêt non forestier	18	Bois foncé	18	Bois foncé
8	Forêt improductif	19	Bois très foncé	19	Bois très foncé
9	Forêt non forestier	20	Bois très clair	20	Bois très clair

INDICES DENSITÉ-HAUTEUR

ESSENCES RENNESES #1	ESSENCES RENNESES #2	ESSENCES FEUILLES #1	ESSENCES FEUILLES #2	ESSENCES FEUILLES #3	ESSENCES FEUILLES #4
0	Espace libre	10	Bois blanc	11	Bois blanc
1	Forêt	12	Bois rouge	12	Bois rouge
2	Forêt improductif	13	Bois vert	13	Bois vert
3	Forêt non forestier	14	Bois noir	14	Bois noir
4	Forêt improductif	15	Bois gris	15	Bois gris
5	Forêt non forestier	16	Bois brun	16	Bois brun
6	Forêt improductif	17	Bois clair	17	Bois clair
7	Forêt non forestier	18	Bois foncé	18	Bois foncé
8	Forêt improductif	19	Bois très foncé	19	Bois très foncé
9	Forêt non forestier	20	Bois très clair	20	Bois très clair

CLASSES D'ÂGE

REPLEVEMENTS ÉQUILIBRÉS	10	20	30	40	50	60	70	80	90	100	101-104
REPLEVEMENTS RÉGULIERS	10	20	30	40	50	60	70	80	90	100	101-104
REPLEVEMENTS ÉTAGÉS	10	20	30	40	50	60	70	80	90	100	101-104

PERTURBATIONS D'ORIGINE

CODE	PERTURBATIONS D'ORIGINE	INTERVENTIONS PARTIELLES
CHT	Chablis total	CON
CHT	Démolissement total	COU
ES	Espaces verts	COU
BR	Bois blanc	CAM
BR	Bois rouge	CA
BR	Bois vert	CO
BR	Bois noir	CO
BR	Bois gris	CO
BR	Bois brun	CO
BR	Bois clair	CO
BR	Bois foncé	CO
BR	Bois très foncé	CO
BR	Bois très clair	CO

TERRAINS FORESTIERS

CODE	TERRAINS FORESTIERS	CLASSES DE PENTE
CA	Défilé ou semi-défilé humide	A
CA	Défilé ou semi-défilé sec	B
CA	Autres	C
CA		D
CA		E
CA		F
CA		G
CA		H
CA		I
CA		J

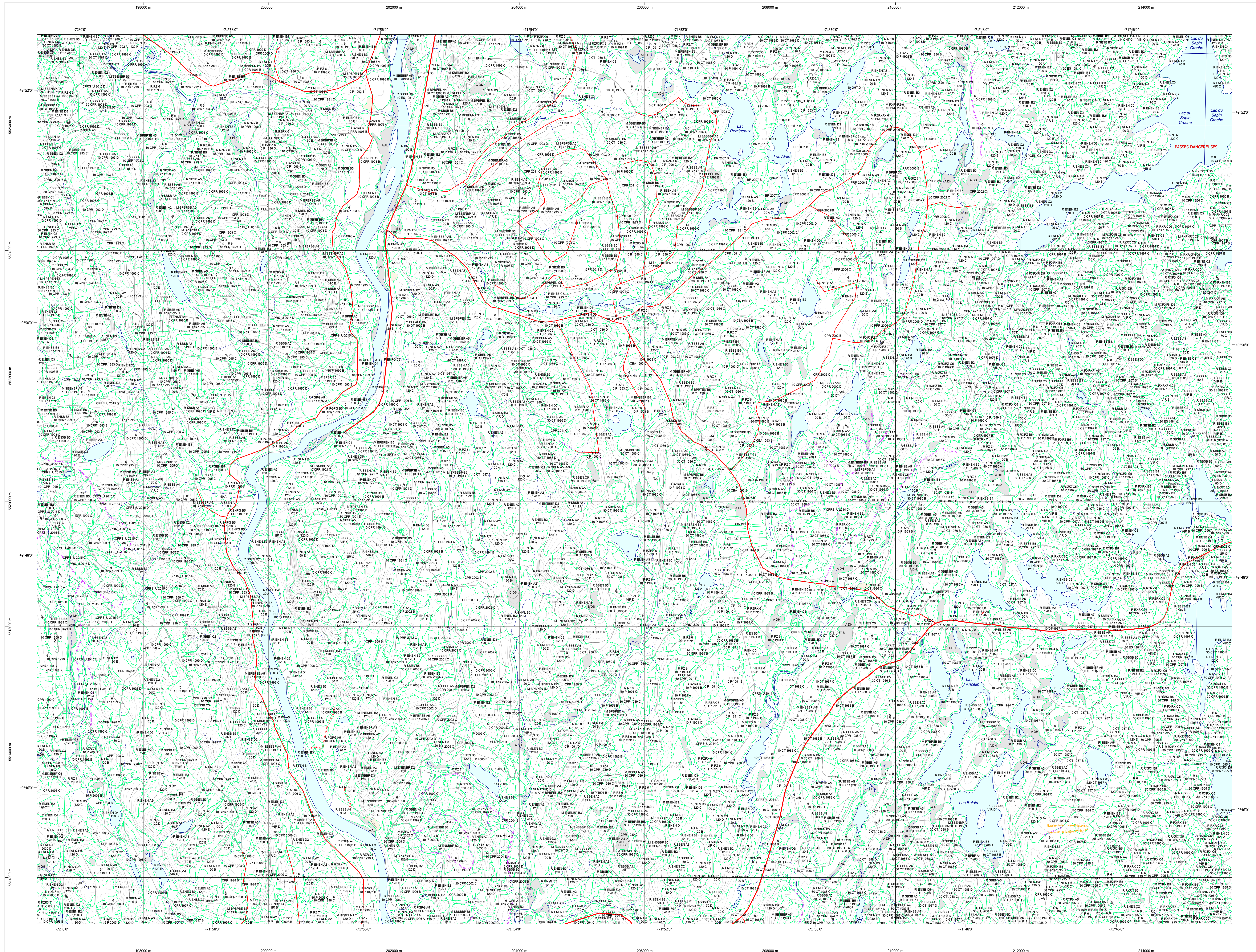

SÉRIE PEUPELEMENTS ÉCOFORESTIERS 1/20 000

Voies de communication et ponts

- Classe 1, HN - Hors norme
- Classe 2
- Classe 3
- Classe 4
- NC : Non classé, ne répond pas aux critères HN, 1 à 4
- NF : Non forestier (Adresse Québec)
- Pont forestier

Hydrographie écoforestière

- Cours d'eau intermittent
- Cours d'eau permanent, canal
- Hydrographie

Obstacles et infrastructures

- Bâtiment, silo, réservoir
- Chute, rapide, écueil
- Centre de ski alpin
- Hydrobase
- Mine à ciel ouvert
- Pylône
- Terrain de camping
- Tour de télécommunication, tour
- Barrière, barrage de castor
- Remonte mécanique
- Ligne de transport d'énergie

Courbe de niveau

- Courbe de niveau maîtresse
- Courbe de niveau intermédiaire
- Estac

Morcellement

- Morcellement foncier

Frontières

- Frontière internationale
- Frontière interprovinciale
- Frontière Québec - Terre-Neuve-et-Labrador (cette frontière n'est pas définitive)

Peuplement écoforestier

- Peuplement écoforestier
- Peuplement improdultif
- Peuplement non forestier

Matadonnées

- Surface de référence géodésique
- Système de référence géodésique
- Projection cartographique
- Origine des altitudes
- Équidistance des courbes de niveau
- Déclinaison magnétique au centre de la feuille en 2006
- Coordonnées géographiques au centre de la feuille en 2006
- Longitude (origine méridien central)
- Latitude (origine Équateur)
- Coordonnées d'origine
- Facteur d'échelle

Sources

Donnée : Assise cartographique (données topographiques)
 Organisation : Ministère des Ressources naturelles et de la Faune / Ministère des Forêts, de la Faune et des Parcs
 Date : 14/04/2005 / 07/06/2010

Informations forestières

Année des photos pour la production de la carte (Équipement de recensement forestier) : 4e programme
 Date de mise à jour provinciale : Juin 2019
 Superficie minimale d'appellation des peuplements : 4 hectares

Réalisation

Production : Ministère des Forêts, Faune, et des Parcs
 2100, 4e Avenue Ouest, Québec, Qc H1A 1G8
 Diffusion : Directions des inventaires forestiers

AVERTISSEMENT

Les limites de morcellement foncier représentées sur cette carte n'ont aucune valeur légale. Ces limites sont NON OFFICIELLES et sont utilisées à titre indicatif.
 ©Gouvernement du Québec

22E13SO
(22E13-200-0101)