

Carte écoforestière

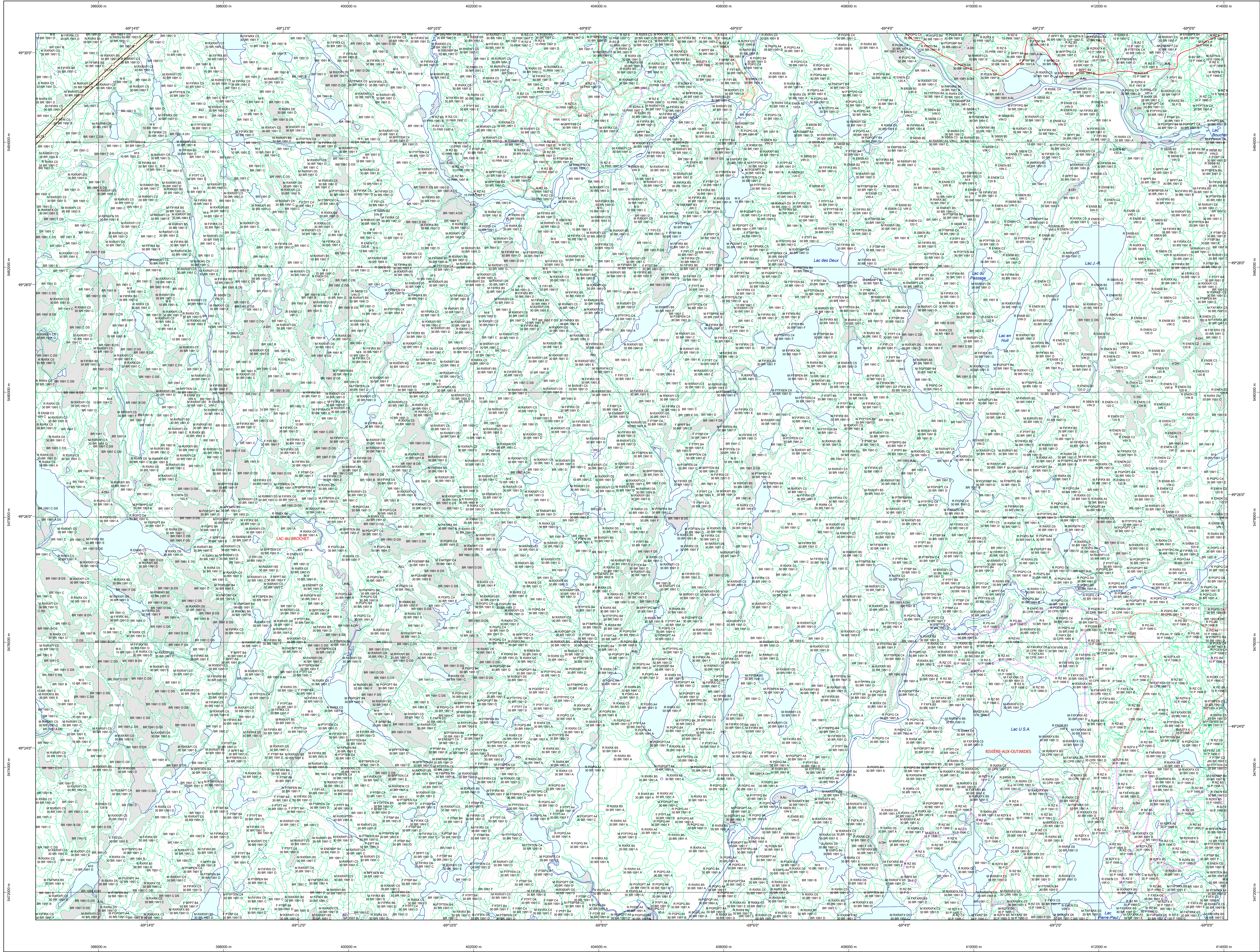

Paramètres utilisés pour la cartographie

Code	Type de description	7m	1m	Improductif	Non forestier
2	Forêt	X	X	X	X
3	Forêt	X	X	X	X
4	Forêt	X	X	X	X
5	Forêt	X	X	X	X
6	Forêt	X	X	X	X
7	Forêt	X	X	X	X
8	Forêt	X	X	X	X
9	Forêt	X	X	X	X
10	Forêt	X	X	X	X
11	Forêt	X	X	X	X
12	Forêt	X	X	X	X
13	Forêt	X	X	X	X
14	Forêt	X	X	X	X
15	Forêt	X	X	X	X
16	Forêt	X	X	X	X
17	Forêt	X	X	X	X
18	Forêt	X	X	X	X
19	Forêt	X	X	X	X
20	Forêt	X	X	X	X
21	Forêt	X	X	X	X
22	Forêt	X	X	X	X
23	Forêt	X	X	X	X
24	Forêt	X	X	X	X
25	Forêt	X	X	X	X

Exemple d'appellation

7m de hauteur	1m de hauteur	Improductif	Non forestier
BR 1911 C	CU 9 D	X	X
BR 1911 C	CU 9 D	X	X
BR 1911 C	CU 9 D	X	X
BR 1911 C	CU 9 D	X	X
BR 1911 C	CU 9 D	X	X
BR 1911 C	CU 9 D	X	X
BR 1911 C	CU 9 D	X	X
BR 1911 C	CU 9 D	X	X
BR 1911 C	CU 9 D	X	X
BR 1911 C	CU 9 D	X	X
BR 1911 C	CU 9 D	X	X
BR 1911 C	CU 9 D	X	X
BR 1911 C	CU 9 D	X	X
BR 1911 C	CU 9 D	X	X
BR 1911 C	CU 9 D	X	X
BR 1911 C	CU 9 D	X	X
BR 1911 C	CU 9 D	X	X
BR 1911 C	CU 9 D	X	X
BR 1911 C	CU 9 D	X	X
BR 1911 C	CU 9 D	X	X
BR 1911 C	CU 9 D	X	X
BR 1911 C	CU 9 D	X	X
BR 1911 C	CU 9 D	X	X

TYPES DE COUVERT ET ESSENCES SELON LE PROGRAMME D'INVENTAIRE

ESSENCES RESSEMBLANTES #	ESSENCES FEUILLES #	ESSENCES FEUILLES #
0: Espèce inconnue	10: Bouleau blanc	11: Feuilles mortes
1: Pin blanc	20: Épicéa commun	12: Feuilles vertes
2: Pin rouge	21: Spruce de l'Atlantique	13: Feuilles d'érable
3: Pin résineux	22: Sapin blanc	14: Feuilles de hêtre
4: Spruce de l'Atlantique	23: Sapin baumé	15: Feuilles de chêne
5: Sapin blanc	24: Sapin baumé	16: Feuilles de saule
6: Sapin baumé	25: Sapin baumé	17: Feuilles de mélèze
7: Feuilles mortes	26: Sapin baumé	18: Feuilles de frêne
8: Feuilles mortes	27: Sapin baumé	19: Feuilles de cèdre
9: Feuilles mortes	28: Sapin baumé	20: Feuilles de sapin

ESSENCES RESSEMBLANTES # et ESSENCES FEUILLES #

ESSENCES RESSEMBLANTES #	ESSENCES FEUILLES #	ESSENCES FEUILLES #
10: Feuilles mortes	21: Sapin blanc	31: Feuilles de pin
11: Feuilles mortes	22: Sapin blanc	32: Feuilles de sapin
12: Feuilles mortes	23: Sapin blanc	33: Feuilles de spruce
13: Feuilles mortes	24: Sapin blanc	34: Feuilles de cèdre
14: Feuilles mortes	25: Sapin blanc	35: Feuilles de hêtre
15: Feuilles mortes	26: Sapin blanc	36: Feuilles de chêne
16: Feuilles mortes	27: Sapin blanc	37: Feuilles de saule
17: Feuilles mortes	28: Sapin blanc	38: Feuilles de mélèze
18: Feuilles mortes	29: Sapin blanc	39: Feuilles de frêne
19: Feuilles mortes	30: Sapin blanc	40: Feuilles de cèdre

INDICES DENSITE-AUTEUR

Classe de densité	Classe de hauteur	A1	A2	A3	A4	A5	A6	A7	A8	A9	A10	A11
1	1	...	...	...	...	...	...	...	...	...	...	...

CLASSES D'ÂGE

RELEVEMENTS	10	20	30	40	50	60	70	80	90
REGULIER	...	...	...	...	...	...	...	...	...

PERTURBATIONS D'ORIGINE, INTERVENTIONS PARTIELLES, INTERVENTIONS D'ORIGINE, PERTURBATIONS MOYENNES, TERRENS FORESTIERS, CLASSES DE PENTE

CODE	DESCRIPTION	CODE	DESCRIPTION
CHT	Châta total	CON	Conversion de peuplement
DT	Démolition total	COU	Coupe à diamètre limité
EP	Épandage grave	COE	Coupe à diamètre limité avec

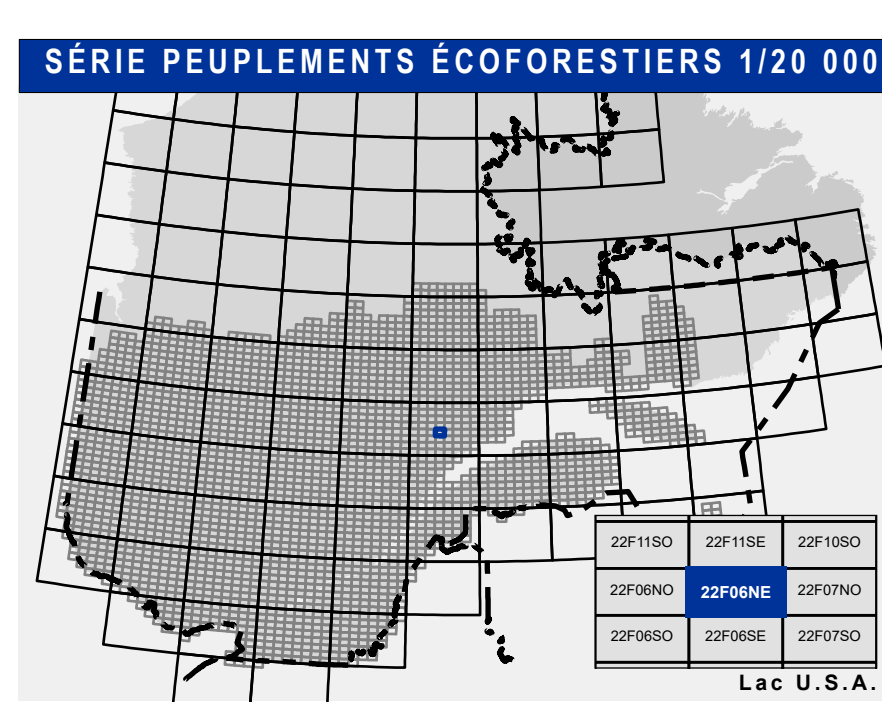

Voies de communication et ponts

- Classe 1, HN - Hors norme
- Classe 2
- Classe 3
- Classe 4

Hydrographie écoforestière

- Cours d'eau intermittent
- Cours d'eau permanent, canal
- Hydrographie

Obstacles et infrastructures

- Bâtiment, site, réservoir
- Chute, rapide, écueil
- Centre de ski alpin
- Hydrobase
- Mine à ciel ouvert
- Pyloène
- Terrain de camping
- Tour de télécommunication, tour
- Barrière, barrage de castor
- Remonte mécanique
- Ligne de transport d'énergie

Courbe de niveau

- Courbe de niveau métresse
- Courbe de niveau intermédiaire
- Estac
- Morcellement
- Morcellement foncier
- Frontières
- Frontière internationale
- Frontière interprovinciale
- Frontière Québec - Terre-Neuve-et-Labrador (cette frontière n'est pas définie)

Peuplement écoforestier

- Peuplement écoforestier
- Peuplement improductif
- Peuplement non forestier

Métadonnées

- Surface de référence géodésique
- Système de référence géodésique
- Projection cartographique
- Origine des altitudes
- Équidistance des courbes de niveau
- Déclinaison magnétique au centre de la feuille
- Longitude géographique au centre de la feuille

Ellipsoïde	GRS 80
NAD 83 (CGCR)	
Mercator transverse modifiée (MTM), zone 4, 3°	
Système de coordonnées planaires du Québec (SCQP)	
Code V	28 (Niveau moyen de mer)
10 mètres	
19° 2' OUEST	
Longitude géographique au centre de la feuille	69° 17' 29" 49' 12" 15"
Latitude d'origine (méridien central)	70° 30' ouest
Latitude d'origine (équateur)	0°
Coordonnées d'origine	X : 304 800 mètres; Y : 0 mètre
Facteur d'échelle	0,9999

Informations forestières

- Année de photos pour la production de la carte
- Année de recensement des parcelles
- Date de mise à jour provinciale
- Superficie minimale d'appellation des peuplements

Production

- Ministère des Forêts, Faune, et des Parcs
- Direction de l'écologie forestière
- Direction de l'inventaire forestier

AVERTISSEMENT

Les limites de morcellement foncier représentées sur cette carte n'ont aucune valeur légale. Ces limites sont NON OFFICIELLES et sont utilisées à titre indicatif.