

Carte écoforestière

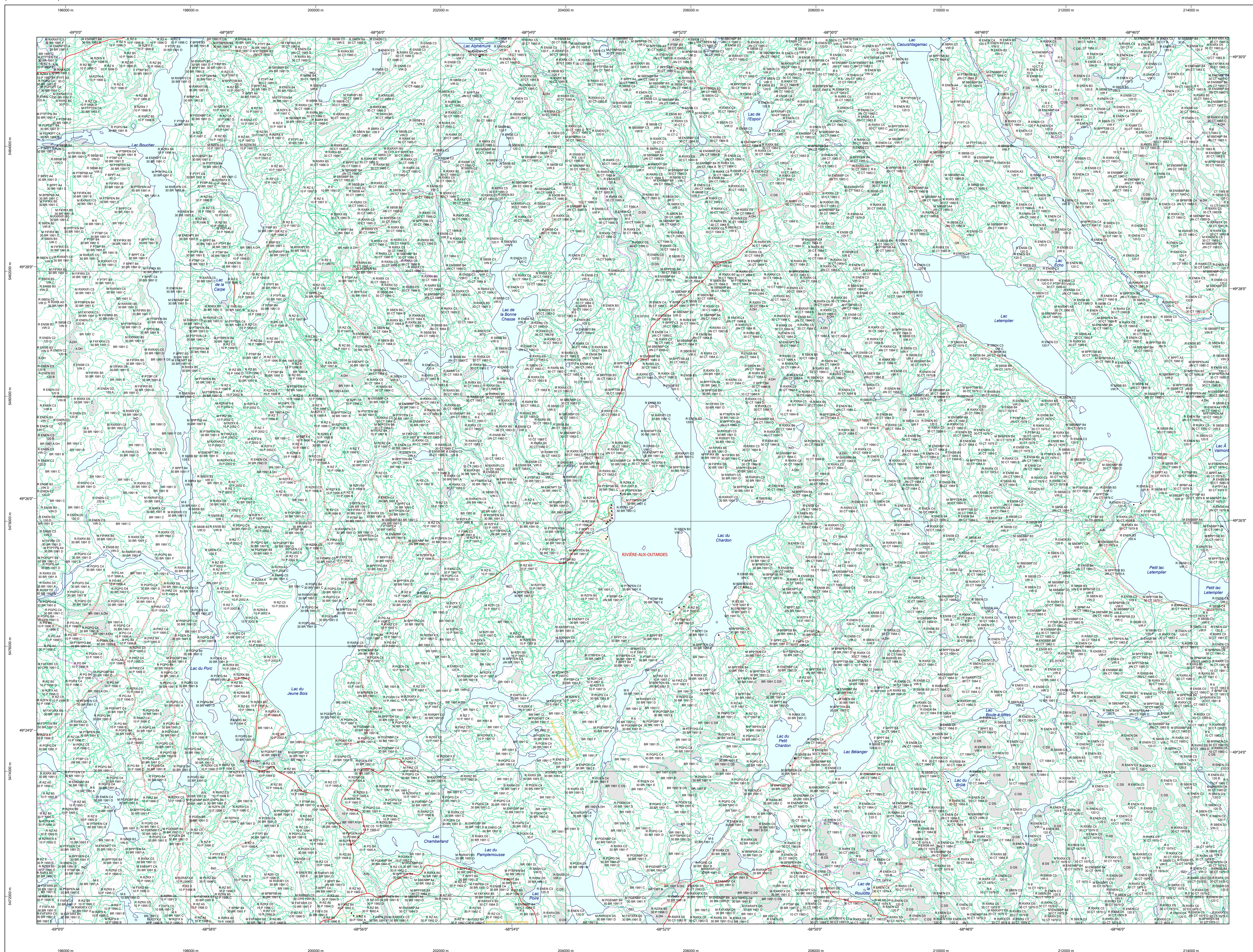

STRATIFICATION ÉCOFORESTIÈRE

Paramètres utilisés pour la cartographie

Code	Type de description	7m	1m	Improductif	Non forestier
00	Épave de bois	X	X	X	X
01	Épave de bois	X	X	X	X
02	Épave de bois	X	X	X	X
03	Épave de bois	X	X	X	X
04	Épave de bois	X	X	X	X
05	Épave de bois	X	X	X	X
06	Épave de bois	X	X	X	X
07	Épave de bois	X	X	X	X
08	Épave de bois	X	X	X	X
09	Épave de bois	X	X	X	X
10	Épave de bois	X	X	X	X
11	Épave de bois	X	X	X	X
12	Épave de bois	X	X	X	X
13	Épave de bois	X	X	X	X
14	Épave de bois	X	X	X	X
15	Épave de bois	X	X	X	X
16	Épave de bois	X	X	X	X
17	Épave de bois	X	X	X	X
18	Épave de bois	X	X	X	X
19	Épave de bois	X	X	X	X
20	Épave de bois	X	X	X	X
21	Épave de bois	X	X	X	X
22	Épave de bois	X	X	X	X
23	Épave de bois	X	X	X	X
24	Épave de bois	X	X	X	X
25	Épave de bois	X	X	X	X
26	Épave de bois	X	X	X	X
27	Épave de bois	X	X	X	X
28	Épave de bois	X	X	X	X
29	Épave de bois	X	X	X	X
30	Épave de bois	X	X	X	X
31	Épave de bois	X	X	X	X
32	Épave de bois	X	X	X	X
33	Épave de bois	X	X	X	X
34	Épave de bois	X	X	X	X
35	Épave de bois	X	X	X	X
36	Épave de bois	X	X	X	X
37	Épave de bois	X	X	X	X
38	Épave de bois	X	X	X	X
39	Épave de bois	X	X	X	X
40	Épave de bois	X	X	X	X
41	Épave de bois	X	X	X	X
42	Épave de bois	X	X	X	X
43	Épave de bois	X	X	X	X
44	Épave de bois	X	X	X	X
45	Épave de bois	X	X	X	X
46	Épave de bois	X	X	X	X
47	Épave de bois	X	X	X	X
48	Épave de bois	X	X	X	X
49	Épave de bois	X	X	X	X
50	Épave de bois	X	X	X	X

Exemple d'appellation

7m de hauteur	1m de hauteur	Improductif	Non forestier
01 02 03 04 05 06 07 08 09 10 11 12 13 14 15 16 17 18 19 20 21 22 23 24 25 26 27 28 29 30 31 32 33 34 35 36 37 38 39 40 41 42 43 44 45 46 47 48 49 50	CJ 98 D	A 04	01
01 02 03 04 05 06 07 08 09 10 11 12 13 14 15 16 17 18 19 20 21 22 23 24 25 26 27 28 29 30 31 32 33 34 35 36 37 38 39 40 41 42 43 44 45 46 47 48 49 50	P 5	CT 78 10 0	

TYPES DE COUVERT ET ESSENCES SELON LE PROGRAMME D'INVENTAIRE

RESINEUX
Couvert par plus de 75% de la surface totale et occupé par les essences résineuses.

FEUILLEUX
Couvert par plus de 75% de la surface totale et occupé par les essences feuillues.

MÉLANGES
Couvert par les essences feuillues et résineuses occupant plus de 25% et moins de 75% de la surface totale.

ESSENCES RESINEUSES #1	ESSENCES RESINEUSES #2	ESSENCES FEUILLEUSES #1	ESSENCES FEUILLEUSES #2	ESSENCES FEUILLEUSES #3
01 Épicéa blanc	02 Épicéa rouge	03 Feuilles mortes	04 Feuilles mortes	05 Feuilles mortes
06 Pin blanc	07 Pin rouge	08 Feuilles mortes	09 Feuilles mortes	10 Feuilles mortes
11 Mélèze	12 Mélèze	13 Feuilles mortes	14 Feuilles mortes	15 Feuilles mortes
16 Mélèze	17 Mélèze	18 Feuilles mortes	19 Feuilles mortes	20 Feuilles mortes
21 Mélèze	22 Mélèze	23 Feuilles mortes	24 Feuilles mortes	25 Feuilles mortes
26 Mélèze	27 Mélèze	28 Feuilles mortes	29 Feuilles mortes	30 Feuilles mortes
31 Mélèze	32 Mélèze	33 Feuilles mortes	34 Feuilles mortes	35 Feuilles mortes
36 Mélèze	37 Mélèze	38 Feuilles mortes	39 Feuilles mortes	40 Feuilles mortes
41 Mélèze	42 Mélèze	43 Feuilles mortes	44 Feuilles mortes	45 Feuilles mortes
46 Mélèze	47 Mélèze	48 Feuilles mortes	49 Feuilles mortes	50 Feuilles mortes

INDICES DENSITÉ-HAUTEUR

Classes de densité	HAUTEUR MOYENNE DES TIGES DOMINANTES ET COORDONNÉES									
	1	2	3	4	5	6	7	8	9	10
1	10	10	10	10	10	10	10	10	10	10
2	10	10	10	10	10	10	10	10	10	10
3	10	10	10	10	10	10	10	10	10	10
4	10	10	10	10	10	10	10	10	10	10
5	10	10	10	10	10	10	10	10	10	10
6	10	10	10	10	10	10	10	10	10	10
7	10	10	10	10	10	10	10	10	10	10
8	10	10	10	10	10	10	10	10	10	10
9	10	10	10	10	10	10	10	10	10	10
10	10	10	10	10	10	10	10	10	10	10

CLASSES D'ÂGE

REPLEVEMENTS ÉQUIVALENTS	10	20	30	40	50	60	70	80	90
REPLEVEMENTS ÉQUIVALENTS	10	20	30	40	50	60	70	80	90
REPLEVEMENTS ÉQUIVALENTS	10	20	30	40	50	60	70	80	90
REPLEVEMENTS ÉQUIVALENTS	10	20	30	40	50	60	70	80	90
REPLEVEMENTS ÉQUIVALENTS	10	20	30	40	50	60	70	80	90
REPLEVEMENTS ÉQUIVALENTS	10	20	30	40	50	60	70	80	90
REPLEVEMENTS ÉQUIVALENTS	10	20	30	40	50	60	70	80	90
REPLEVEMENTS ÉQUIVALENTS	10	20	30	40	50	60	70	80	90
REPLEVEMENTS ÉQUIVALENTS	10	20	30	40	50	60	70	80	90
REPLEVEMENTS ÉQUIVALENTS	10	20	30	40	50	60	70	80	90

CODE	PERTURBATIONS D'ORIGINE	INTERVENTIONS PARTICULIÈRES
01	Chablis total	CON Couverture de peuplement
02	Défrichement total	COU Coupe à diamètre limité
03	Épave de bois	COU Coupe à diamètre limité avec
04	Bois total	CAM Coupe de diamètre
05	Feuille	CA Coupe de diamètre
06	Verger grave	CO Coupe de diamètre
07		CO Coupe de diamètre
08		CO Coupe de diamètre
09		CO Coupe de diamètre
10		CO Coupe de diamètre
11		CO Coupe de diamètre
12		CO Coupe de diamètre
13		CO Coupe de diamètre
14		CO Coupe de diamètre
15		CO Coupe de diamètre
16		CO Coupe de diamètre
17		CO Coupe de diamètre
18		CO Coupe de diamètre
19		CO Coupe de diamètre
20		CO Coupe de diamètre
21		CO Coupe de diamètre
22		CO Coupe de diamètre
23		CO Coupe de diamètre
24		CO Coupe de diamètre
25		CO Coupe de diamètre
26		CO Coupe de diamètre
27		CO Coupe de diamètre
28		CO Coupe de diamètre
29		CO Coupe de diamètre
30		CO Coupe de diamètre
31		CO Coupe de diamètre
32		CO Coupe de diamètre
33		CO Coupe de diamètre
34		CO Coupe de diamètre
35		CO Coupe de diamètre
36		CO Coupe de diamètre
37		CO Coupe de diamètre
38		CO Coupe de diamètre
39		CO Coupe de diamètre
40		CO Coupe de diamètre
41		CO Coupe de diamètre
42		CO Coupe de diamètre
43		CO Coupe de diamètre
44		CO Coupe de diamètre
45		CO Coupe de diamètre
46		CO Coupe de diamètre
47		CO Coupe de diamètre
48		CO Coupe de diamètre
49		CO Coupe de diamètre
50		CO Coupe de diamètre

CODE	PERTURBATIONS MOYENNES	CLASSES DE PENTE
01	Chablis partiel	DES Désignation
02	Défrichement partiel	TAL Talus d'inclinaison
03	Épave de bois	A 0 à 4%
04	Bois partiel	B 4 à 8%
05	Feuille	C 8 à 15%
06	Verger partiel	D 15 à 20%
07		E 20 à 25%
08		F 25 à 30%
09		G 30 à 35%
10		H 35 à 40%
11		I 40 à 45%
12		J 45 à 50%
13		K 50 à 55%
14		L 55 à 60%
15		M 60 à 65%
16		N 65 à 70%
17		O 70 à 75%
18		P 75 à 80%
19		Q 80 à 85%
20		R 85 à 90%
21		S 90 à 95%
22		T 95 à 100%

SÉRIE PEUPLLEMENTS ÉCOFORESTIERS 1/20 000

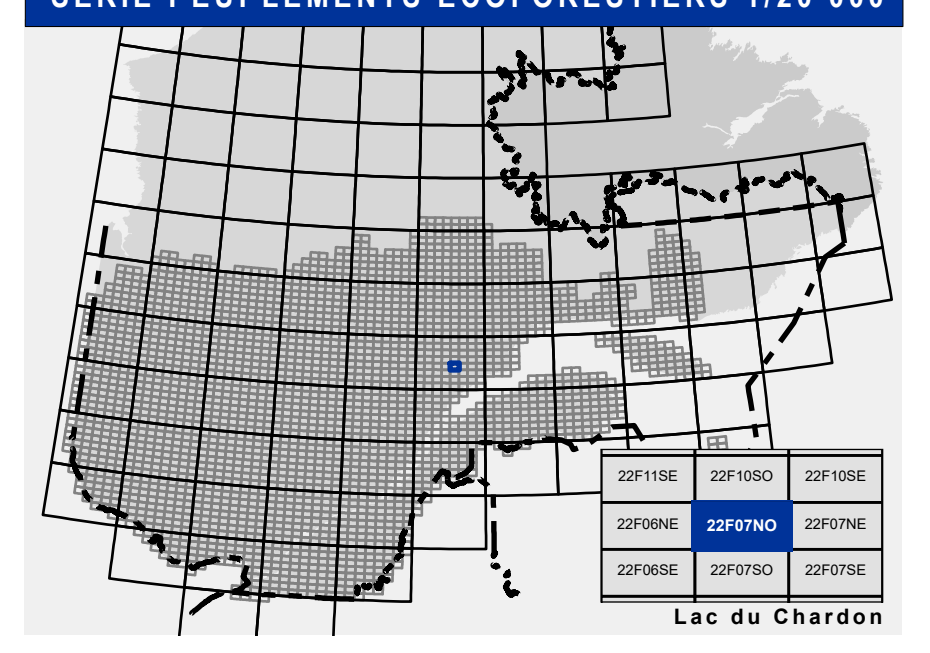

Voies de communication et ponts	Obstacles et infrastructures	Courbe de niveau	Peuplement écoforestier	Matadonnées	Sources
— Classe 1, HN - Hors norme	■ Bâtiment, site, réservoir	— Courbe de niveau maîtresse	■ Peuplement écoforestier	■ Surface de référence géométrique	Donnée
— Classe 2	□ Chute, rapide, écueil	— Courbe de niveau intermédiaire	■ Peuplement improductif	■ Système de référence géométrique	Assise cartographique (données topographiques)
— Classe 3	□ Centre de ski alpin	— Courbe de niveau intermédiaire	■ Peuplement non forestier	■ Projection cartographique	Hydrographie (données topographiques)
— Classe 4	□ Né : Non classé, ne répond pas aux critères HN, 1 à 4	— Estac		■ Origine des altitudes	Année d'inventaire écoforestier
— Pont forestier	□ Hydrobase	— Morcellement		■ Équidistance des courbes de niveau	2012
	□ Mine à ciel ouvert	— Frontières		■ Déclinaison magnétique au centre de la feuille en 2006	4 hectares
	□ Terrain de camping	— Frontière internationale		■ Longitude géographique au centre de la feuille en 2006	46° 12' 31" N - 70° 26' 15" W
	□ Tour de télécommunication, tour	— Frontière interprovinciale		■ Longueur (méridien central)	67° 30' ouest
	□ Barrage, barrage de castor	— Frontière Québec - Terre-Neuve-et-Labrador		■ Latitude (équateur)	0°
	□ Remonte-mécanique	— Frontière Québec - Terre-Neuve-et-Labrador		■ Coordonnées d'origine	X : 304 800 mètres; Y : 0 mètre
	□ Ligne de transport d'énergie	— Cette feuille n'est pas délimitée		■ Facteur d'échelle	0,9999

Organisme : Ministère des Ressources naturelles et de la Faune
Ministère des Forêts, de la Faune et des Parcs

Informations forestières
Année d'inventaire écoforestier : 2012
Année des photos pour la production de la carte (Échantillon de recensement principal) : 2012
Date de mise à jour provinciale : Juillet 2020
Superficie minimale d'appellation des peuplements : 4 hectares

Production : Ministère des Forêts, Faune, et des Parcs
2700, 4e Avenue Ouest, Québec, QC G1R 5K6
Téléphone : 418 643-2222

Diffusion : Directions des inventaires forestiers

AVERTISSEMENT
Les limites de morcellement foncier représentées sur cette carte n'ont aucune valeur légale. Ces limites sont NON OFFICIELLES et sont utilisées à titre indicatif.

© Gouvernement du Québec