

Paramètres utilisés pour la cartographie

Code	Description	T1m	T2m	Indicatif	Non forestier
00	Forêt de feuillus	X	X		
01	Forêt de conifères	X	X		
02	Forêt mixte	X	X		
03	Forêt de feuillus et de conifères	X	X		
04	Forêt de feuillus et de conifères	X	X		
05	Forêt de feuillus et de conifères	X	X		
06	Forêt de feuillus et de conifères	X	X		
07	Forêt de feuillus et de conifères	X	X		
08	Forêt de feuillus et de conifères	X	X		
09	Forêt de feuillus et de conifères	X	X		
10	Forêt de feuillus et de conifères	X	X		

Exemple d'appellation

Tm de hauteur	Tm de hauteur	Indicatif	Non forestier
00 01 02 03 04 05 06 07 08 09 10	CJ 98 D	F 001	10
00 01 02 03 04 05 06 07 08 09 10	CJ 98 D	F 001	10
00 01 02 03 04 05 06 07 08 09 10	CJ 98 D	F 001	10

TYPES DE COUVERT ET ESSENCES SELON LE PROGRAMME D'INVENTAIRE

RESERVAIS
Recouvrement d'au moins 75% de la surface terrestre totale et occupée par les essences résineuses.

FEUILLES
Recouvrement d'au moins 75% de la surface terrestre totale et occupée par les essences feuillues.

MELANGES
Recouvrement par les essences feuillues et résineuses occupant respectivement plus de 25% et moins de 75% de la surface terrestre totale.

CODE	ESSENCES RÉSINEUSES 1'	ESSENCES RÉSINEUSES 2'	ESSENCES FEUILLES 1'	ESSENCES FEUILLES 2'
00	Épicéa blanc	00	Broussin à papier	00
01	Épicéa rouge et noir	01	Carrière à papier	01
02	Épicéa blanc	02	Carrière à papier	02
03	Épicéa blanc	03	Carrière à papier	03
04	Épicéa blanc	04	Carrière à papier	04
05	Épicéa blanc	05	Carrière à papier	05
06	Épicéa blanc	06	Carrière à papier	06
07	Épicéa blanc	07	Carrière à papier	07
08	Épicéa blanc	08	Carrière à papier	08
09	Épicéa blanc	09	Carrière à papier	09
10	Épicéa blanc	10	Carrière à papier	10

(1) Carrière, Chêne, Frêne, Hêtre, Noyer, Orme, Érable, Tilleul (applicable)
(2) Épicéa, Pin, Sapin, Mélèze, Épicéa rouge et association (applicable)
(3) Frêne noir, Orme d'Amérique, Orme de Thomas, Orme rouge (applicable)

INDICES DENSITÉ-HAUTEUR

Classe de densité	A	B	C	D	E	F	G	H	I	J	K	L	M	N	O	P	Q	R	S	T	U	V	W	X	Y	Z
100 à 120	10	11	12	13	14	15	16	17	18	19	20	21	22	23	24	25	26	27	28	29	30	31	32	33	34	35
120 à 140	36	37	38	39	40	41	42	43	44	45	46	47	48	49	50	51	52	53	54	55	56	57	58	59	60	
140 à 160	61	62	63	64	65	66	67	68	69	70	71	72	73	74	75	76	77	78	79	80	81	82	83	84	85	
160 à 180	86	87	88	89	90	91	92	93	94	95	96	97	98	99	100	101	102	103	104	105	106	107	108	109	110	
180 à 200	111	112	113	114	115	116	117	118	119	120	121	122	123	124	125	126	127	128	129	130	131	132	133	134	135	

(1) Information provenant d'images satellite

CLASSES D'ÂGE

PEUPLIEMENTS	10	20	30	40	50	60	70	80	90
100 à 120	10	11	12	13	14	15	16	17	18
120 à 140	19	20	21	22	23	24	25	26	27
140 à 160	28	29	30	31	32	33	34	35	36
160 à 180	37	38	39	40	41	42	43	44	45
180 à 200	46	47	48	49	50	51	52	53	54

CODE	PERTURBATIONS D'ORIGINE	INTERVENTIONS PARTIELLES
001	Chêne vert	001
002	Chêne vert	002
003	Chêne vert	003
004	Chêne vert	004
005	Chêne vert	005
006	Chêne vert	006
007	Chêne vert	007
008	Chêne vert	008
009	Chêne vert	009
010	Chêne vert	010
011	Chêne vert	011
012	Chêne vert	012
013	Chêne vert	013
014	Chêne vert	014
015	Chêne vert	015
016	Chêne vert	016
017	Chêne vert	017
018	Chêne vert	018
019	Chêne vert	019
020	Chêne vert	020
021	Chêne vert	021
022	Chêne vert	022
023	Chêne vert	023
024	Chêne vert	024
025	Chêne vert	025
026	Chêne vert	026
027	Chêne vert	027
028	Chêne vert	028
029	Chêne vert	029
030	Chêne vert	030
031	Chêne vert	031
032	Chêne vert	032
033	Chêne vert	033
034	Chêne vert	034
035	Chêne vert	035
036	Chêne vert	036
037	Chêne vert	037
038	Chêne vert	038
039	Chêne vert	039
040	Chêne vert	040
041	Chêne vert	041
042	Chêne vert	042
043	Chêne vert	043
044	Chêne vert	044
045	Chêne vert	045
046	Chêne vert	046
047	Chêne vert	047
048	Chêne vert	048
049	Chêne vert	049
050	Chêne vert	050
051	Chêne vert	051
052	Chêne vert	052
053	Chêne vert	053
054	Chêne vert	054
055	Chêne vert	055
056	Chêne vert	056
057	Chêne vert	057
058	Chêne vert	058
059	Chêne vert	059
060	Chêne vert	060
061	Chêne vert	061
062	Chêne vert	062
063	Chêne vert	063
064	Chêne vert	064
065	Chêne vert	065
066	Chêne vert	066
067	Chêne vert	067
068	Chêne vert	068
069	Chêne vert	069
070	Chêne vert	070
071	Chêne vert	071
072	Chêne vert	072
073	Chêne vert	073
074	Chêne vert	074
075	Chêne vert	075
076	Chêne vert	076
077	Chêne vert	077
078	Chêne vert	078
079	Chêne vert	079
080	Chêne vert	080
081	Chêne vert	081
082	Chêne vert	082
083	Chêne vert	083
084	Chêne vert	084
085	Chêne vert	085
086	Chêne vert	086
087	Chêne vert	087
088	Chêne vert	088
089	Chêne vert	089
090	Chêne vert	090
091	Chêne vert	091
092	Chêne vert	092
093	Chêne vert	093
094	Chêne vert	094
095	Chêne vert	095
096	Chêne vert	096
097	Chêne vert	097
098	Chêne vert	098
099	Chêne vert	099
100	Chêne vert	100

CODE	TERRAINS FORESTIERS	CLASSES DE PENTE
00	Forêt de feuillus	00
01	Forêt de conifères	01
02	Forêt mixte	02
03	Forêt de feuillus et de conifères	03
04	Forêt de feuillus et de conifères	04
05	Forêt de feuillus et de conifères	05
06	Forêt de feuillus et de conifères	06
07	Forêt de feuillus et de conifères	07
08	Forêt de feuillus et de conifères	08
09	Forêt de feuillus et de conifères	09
10	Forêt de feuillus et de conifères	10

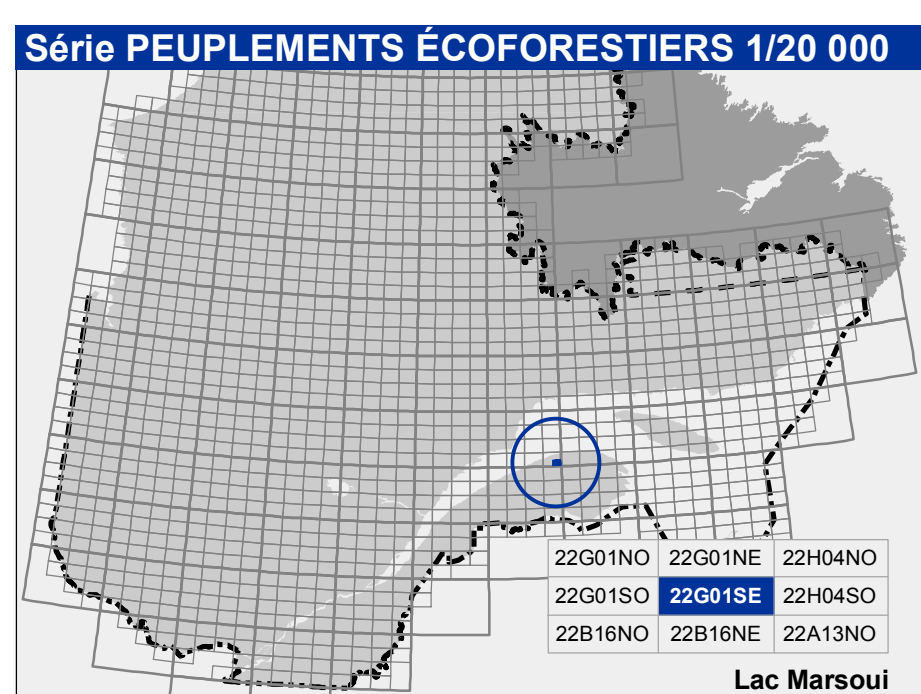
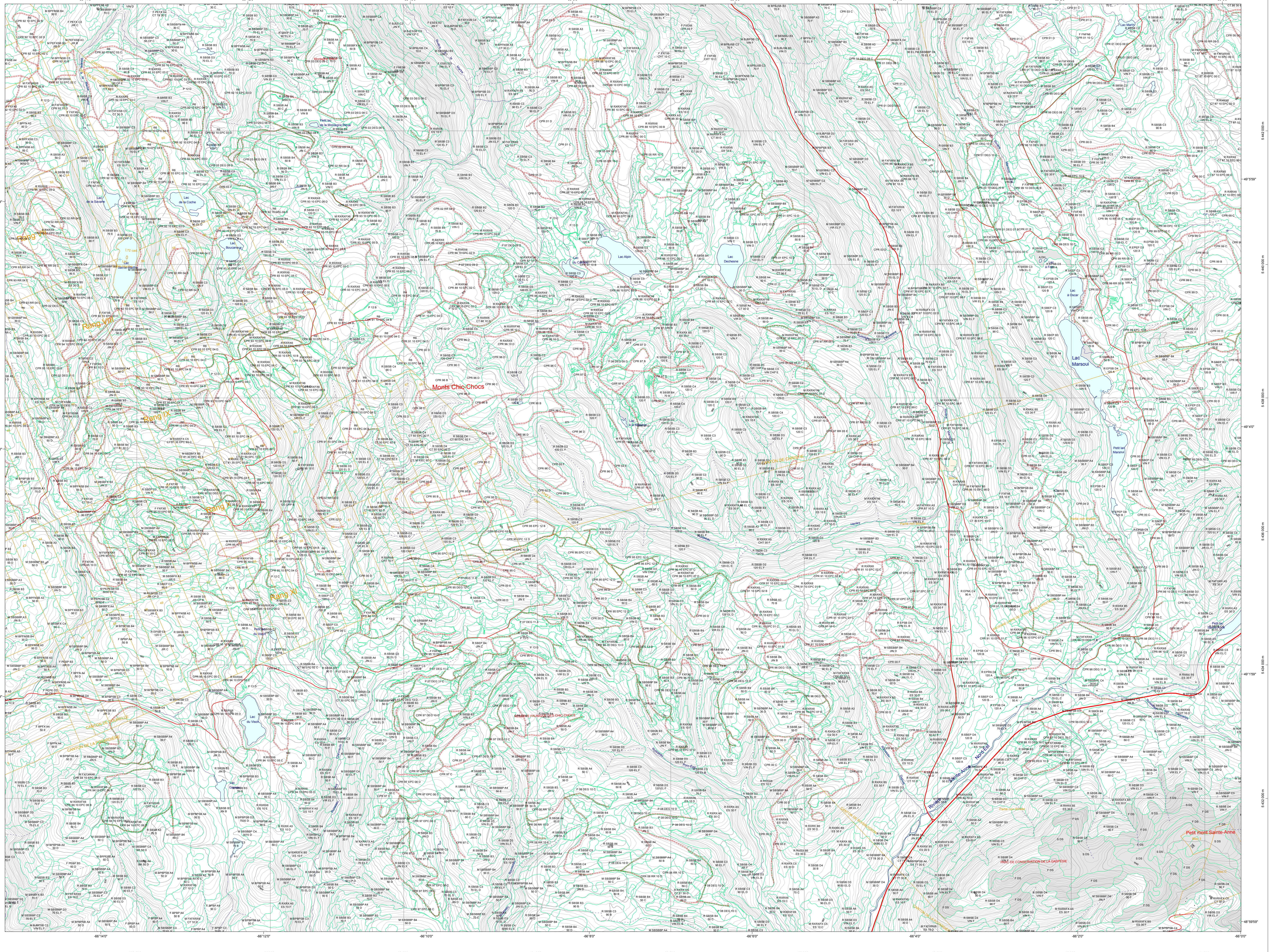

Voies de communication et ponts

—	Classe 1, N, H, R, norme 194
—	Classe 2, norme 194
—	Classe 3
—	Classe 4
—	NC - Non classé, ne répond pas aux critères H, 1 & 4
—	NF - Non forestier (Adresse Québec)
—	Pont forestier

Hydrographie écoforestière

—	Cours d'eau permanent, canal
—	Cours d'eau intermittent
—	Hydrographie artificielle

Obstacles et infrastructures

—	Chêne, sapin, épicéa
—	Barrière, barrage de castor
—	Barrière métallique
—	Ligne transport d'énergie
—	Puylon
—	Bâtiment, silo, réservoir
—	Infrastructure
—	Carte de situation
—	Terrain de camping
—	Arrière-neige
—	Tour de télécommunication

Peuplement écoforestier

—	Peuplement écoforestier
—	Peuplement non forestier
—	Peuplement impropre

Courbes de niveau

—	Courbe de niveau naturelle
—	Courbe de niveau manuelle
—	Éclair

Morcellement

—	Morcellement forestier
---	------------------------

Méadonnées

Surface de référence géométrique	Échelle	1:50 000
Système de référence géométrique	Projection cartographique	Projection UTM, zone 18
Origine des altitudes	Équateur géométrique au centre de la Terre en 2000	11° 00' 00" Nord
Évaluation annuelle	Altitude au centre de la Terre	6370 000 m
Coordonnées géographiques	Longitude (origine méridien central)	70° 00' 00" Ouest
Coordonnées d'origine	Latitude (origine équateur)	46° 00' 00" Nord
Facteur d'échelle	Coordonnées d'origine	46° 00' 00" Nord

22G01SE (22G01-200-0102)

Données

Source	Organisme	Date
Base cartographique (données topographiques)	Ministère des Ressources naturelles et de la Faune	2004/2005
Base cartographique (données topographiques)	Ministère des Ressources naturelles et de la Faune	2004/2005

Informations forestières

Niveau d'inventaire écoforestier	4e programme
Année des photos pour la production de la carte	2004
Échelle de recouvrement photographique	100%
Date de mise à jour provisoire	27/04/2015
Échelle de recouvrement photographique	100%
Projet cartographique	Projet cartographique
Projet cartographique	Projet cartographique

Réalisation

Ministère des Forêts, Faune, et Parcs
Direction des Inventaires forestiers
2100, 4e Avenue Ouest, porte A108
Québec (Québec), G1H 1E1

Échelle

1:50 000

0 0,5 1 1,5 2 km

1:50 000