

Carte écoforestière

STRATIFICATION ÉCOFORESTIÈRE

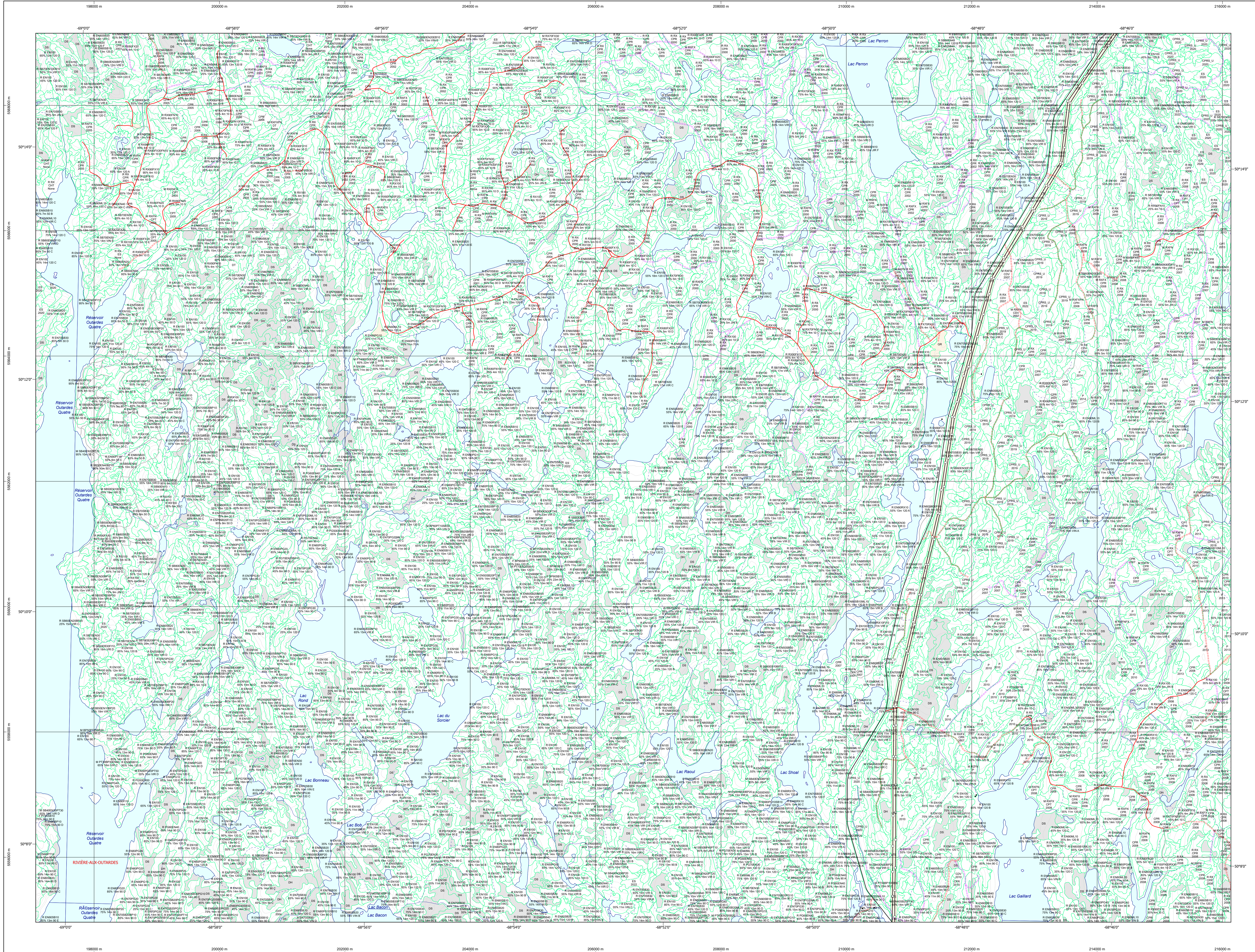

Paramètres utilisés pour la cartographie

| Code | Description | +7m | -7m | Improductif | Non forestier |
|------|--------------------------------|-----|-----|-------------|---------------|
| F | Type de couvert | X | X | | |
| EN | Essence de feuillus | X | X | | |
| CT | Année d'intervention d'origine | X | X | | |
| EP | Année d'intervention partielle | X | X | | |
| IC | Code de source de feuillus | X | X | | |

La densité est estimée par densité, soit avec des valeurs à ± 5%, à l'exception de la valeur (25) (25 ± 20%)

Exemple d'appellation

| Code | Année | Type | Intervention | Intervention | Improductif | Non forestier |
|------|-------|------------|--------------|--------------|-------------|---------------|
| EN | 2007 | 75% 12m JN | CT | 2018 | OH | NF |

TYPES DE COUVERT ET ESSENCES
Les réseaux constituent 75% de la surface terrière du peuplement.

RÉSEUX
Les réseaux constituent 75% de la surface terrière du peuplement.

MIXTE À DOMINANCE RÉSEINEUSE
Les réseaux constituent de 55% à 74% de la surface terrière du peuplement.

MIXTE SANS DOMINANCE
Les réseaux constituent de 45% à 54% de la surface terrière du peuplement.

MIXTE À DOMINANCE FEUILLEUSE
Les réseaux constituent de 25% à 44% de la surface terrière du peuplement.

FEUILLEUX
Les réseaux constituent moins de 25% de la surface terrière du peuplement.

| CODE RÉSEINEUSES | CODE FEUILLEUX | CODE FEUILLEUX |
|-----------------------------------|----------------------------------|------------------------------------|
| EB Épette blanche | BG Bouleau gris | FO Faîne noire |
| EN Épette noire | BJ Bouleau jeune | FR Faîne rouge |
| EU Épette rouge | BL Bouleau à papier (blanc) | FS Faîne |
| EV Épette de Norvège | CB Chêne blanc | FT Feuilles tolérants à l'ombre |
| ME Mélèze européen | CC Chêne corymbe | FX Feuilles indistinctes |
| MH Mélèze hybride | CH Chêne à gros fruits | FZ Feuilles rebousses indistinctes |
| MAL Mélèze laricin | CM Chêne muqué | FL Feuilles à grandes feuilles |
| MA Mélèze à petites feuilles | CI Chêne icolore | NC Noyer cendre |
| PC Pin rigide (des cônesux) | CH Chêne rouge | CA Cayer à fruit noir |
| PI Pin rauger | CH Chêne rouge | CA Omme d'Amérique |
| PN Pin naturel | EA Étable noir | CV Ostryer de Virginie |
| PS Pin sylvestre | EA Étable noir | PA Peuplier hybride |
| RS Résineux résineux (de l'Est) | ER Étable rouge | PE Peuplier naturel |
| RN Résineux résineux (de l'Ouest) | ES Étable à sucre | PH Peuplier d'Amérique |
| RX Résineux résineux indistinctes | ES Étable à sucre | PT Peuplier de l'Est |
| SB Sapin Baumeier | FE Feuilles blancs (de l'Est) | PF Peuplier de l'Est |
| TH Thuya occidental | FH Feuilles sur stations humides | TA Tilleul d'Amérique |
| | FO Feuilles non commerciales | FN Feuilles non commerciales |

CLASSES D'ÂGE

| FEUILLEUX (F) | 10 à 20 | 20 à 30 | 30 à 40 | 40 à 50 | 50 à 60 | 60 à 70 | 70 à 80 | 80 à 90 | 90 à 100 | 100 à 110 | 110 à 120 | 120 à 130 | 130 à 140 | 140 à 150 |
|---------------|---------|---------|---------|---------|---------|---------|---------|---------|----------|-----------|-----------|-----------|-----------|-----------|
| ÉQUIVOCUES | | | | | | | | | | | | | | |
| PEUPLIÈRES | | | | | | | | | | | | | | |
| INÉQUIVOCUES | | | | | | | | | | | | | | |

Étage

| Étage | Intérieur (INT) | Supérieur (SUP) |
|------------------------------|--|-----------------|
| Monotage (MO) | Un seul étage composé de types homogènes en hauteur et en couverture > 25%. | |
| B-étage (BI) et C-étage (CI) | Couverture > 25% et Couverture > 25% | |
| Multitage (MU) | Plus de 2 étages de types de 7 mètres et plus. Se retrouvent dans cette catégorie les peuplements jeunes irréguliers (JIR) et vieux irréguliers (VIR). | |

| CODE PERTURBATIONS D'ORIGINE | CODE INTERVENTIONS PARTIELLES |
|------------------------------|-----------------------------------|
| BR Brûls total | CA Coupe d'assainissement |
| CH Chablis total | CI Coupe à diamètre limité |
| DT Déboisement total | CO Coupe en damier |
| ES Epidémie grave | CP Coupe à diamètre fixe |
| VEV Végétation grave | CJA Coupe de préservation |
| | CEA Coupe progressive irrégulière |
| | CPJ Coupe progressive irrégulière |
| | CPJ Coupe progressive irrégulière |
| | CPJ Coupe progressive irrégulière |
| | CPJ Coupe progressive irrégulière |

| CODE TERRAINS FORESTIERS IMPRODUCTIFS | CODE CLASSES DE PENTE |
|---------------------------------------|--------------------------|
| DH Dérive ou semi-dérive humide | A Nulle |
| DS Dérive ou semi-dérive sèche | B 0% à 3% |
| AL Aulnaie | C 3% à 5% |
| | D 5% à 15% |
| | E 15% à 30% |
| | F 30% à 40% |
| | G 40% à 45% |
| | H 45% à 50% |
| | I Entouré de 41% et plus |

| CODE NON FORESTIER | CODE NON FORESTIER |
|--|--|
| A Terrain agricole | GR Gravier |
| AEP Aire d'emplacement et d'ébranchage de plus | LN Ligne de transport d'énergie |
| AF Aire agricole localisée dans les secteurs à vocation forestière | NF Mieux taillé perturbé par l'activité humaine |
| ANT Mieux taillé perturbé par l'activité humaine (non-boulo) | NX Inclusion non exploitée à l'intérieur d'un traitement (boulo) |
| CFO Camp forestier | RO Route et autoroute (empiré) |

SERIE PEUPLIÈRES ÉCOFORESTIÈRES 1/20 000

Voies de communication et ponts

- Classe 1, HN - Hors norme
- Classe 2
- Classe 3
- Classe 4-5
- NP : Non classé, ne répond pas aux critères HN, 1 à 4
- NF : Non forestier (Adresse Québec)
- Post forestier

Hydrographie écoforestière

- Cours d'eau intermittent
- Cours d'eau permanent, canal
- Hydrographie

Obstacles et infrastructures

- Bâtiment, site, réservoir
- Chute, rapide, écueil
- Centre de ski alpin
- Hydrobase
- Mine à ciel ouvert
- Pylône
- Terrain de camping
- Tour de télécommunication, tour
- Barrière, barrage de castor
- Remonte mécanique
- Ligne de transport d'énergie

Courbe de niveau

- Courbe de niveau maîtresse
- Courbe de niveau intermédiaire
- Esker

Morcellement

- Morcellement foncier

Frontières

- Frontière internationale
- Frontière interprovinciale
- Frontière Québec - Terre-Neuve-et-Labrador (cette frontière n'est pas définitive)

Peuplement écoforestier

- Peuplement écoforestier
- Peuplement improductif
- Peuplement non forestier

Matadonnées

- Surface de référence géodésique
- Système de référence géodésique
- Projection cartographique
- Objet des altitudes
- Équidistance des courbes de niveau
- Déclinaison magnétique au centre de la feuille en 2006
- Longitude d'origine (méridien central)
- Latitude d'origine (équateur) 0°
- Coordonnées d'origine
- Facteur d'échelle

Matadonnées

- Ellipsoïde GR5 80
- MAD 83 (CGCR)
- Mercurator transverse modifiée (MTM), zone de 3°
- Système de coordonnées planaires du Québec (SCQP)
- Faux-à-0
- CGVD 28 (Niveau moyen de mers)
- 10 mètres
- 19° 50' OUEST
- 68° 23' 10" 50" 11' 15"
- 67° 30' ouest
- 0°
- X : 304 800 mètres; Y : 0 mètre
- 0,9999

Sources

- Donnée
- Assise cartographique (données topographiques)
- hydrographie
- Organisation
- Ministère des Ressources naturelles et de la Faune
- Ministère des Ressources naturelles et des Forêts
- Date
- 14/04/2005
- 22/09/2023

Informations forestières

- Nombre d'inventaires écoforestiers
- Année des photos pour la production de la carte (Superficie de recensement principale)
- Date de mise à jour provinciale
- Superficie minimale d'appellation des peuplements
- 4e inventaire
- 2015
- Octobre 2023
- 4 hectares

Réalisation

- Ministère des Ressources naturelles et des Forêts
- Service des inventaires forestiers
- 2705, 4e Avenue Ouest, boîte A109
- Québec, QC G1V 4S6
- 2023
- 010

Diffusion

- Direction des inventaires forestiers

AVERTISSEMENT

Les limites de morcellement foncier représentées sur cette carte n'ont qu'une valeur indicative. Ces limites sont NON OFFICIELLES et sont utilisées à titre indicatif.

La couche de chemin est produite par le MRNF à partir du système ROUTARD et présente l'information la plus à jour disponible.

© Gouvernement du Québec