

Carte écoforestière

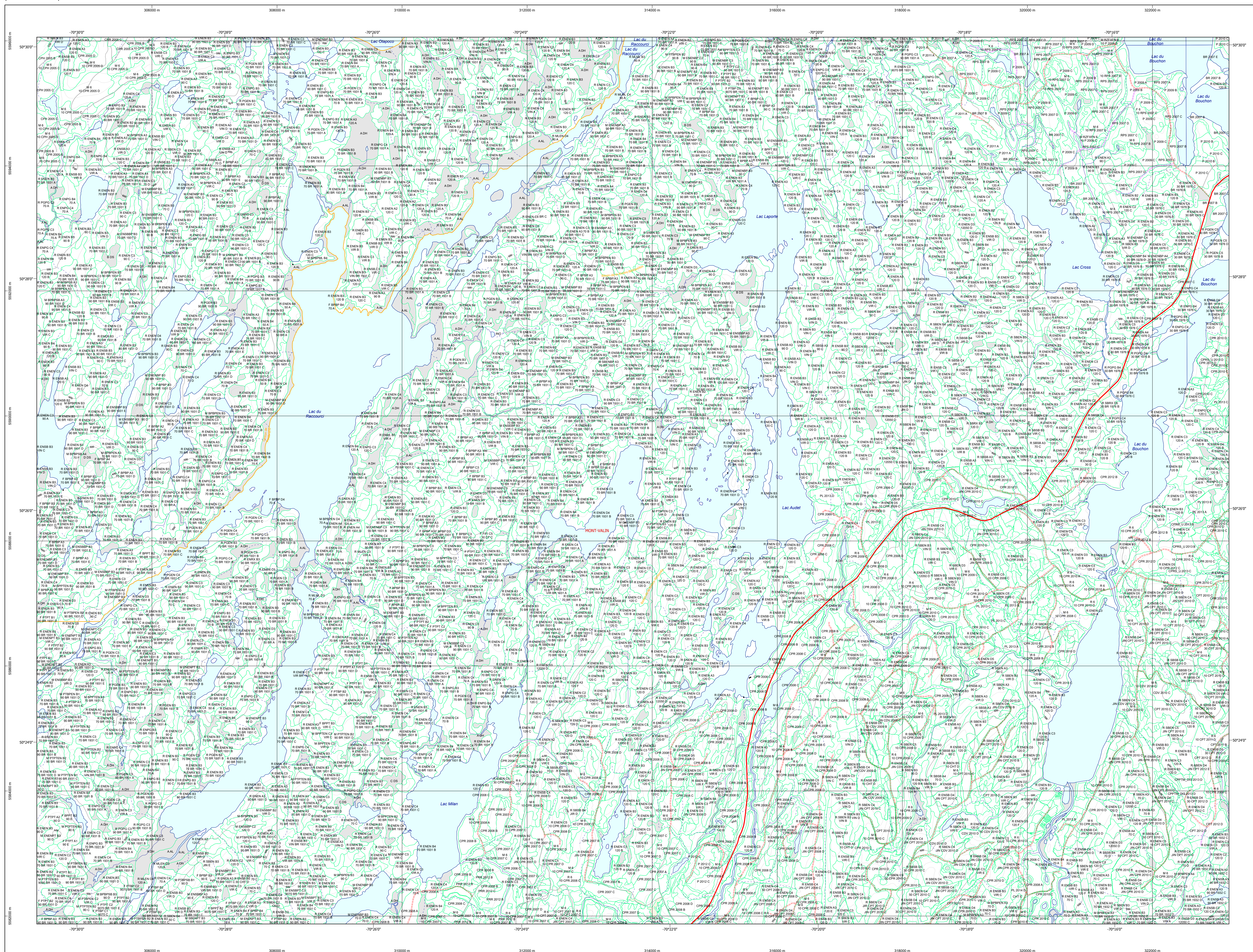

STRATIFICATION ÉCOFORESTIÈRE

Paramètres utilisés pour la cartographie

Code	Type de description	Improductif	Non forestier
0	Terre agricole	X	X
1	Terre bâtie	X	X
2	Terre agricole	X	X
3	Terre agricole	X	X
4	Terre agricole	X	X
5	Terre agricole	X	X
6	Terre agricole	X	X
7	Terre agricole	X	X
8	Terre agricole	X	X
9	Terre agricole	X	X
10	Terre agricole	X	X
11	Terre agricole	X	X
12	Terre agricole	X	X
13	Terre agricole	X	X
14	Terre agricole	X	X
15	Terre agricole	X	X
16	Terre agricole	X	X
17	Terre agricole	X	X
18	Terre agricole	X	X
19	Terre agricole	X	X
20	Terre agricole	X	X
21	Terre agricole	X	X
22	Terre agricole	X	X
23	Terre agricole	X	X
24	Terre agricole	X	X
25	Terre agricole	X	X
26	Terre agricole	X	X
27	Terre agricole	X	X
28	Terre agricole	X	X
29	Terre agricole	X	X
30	Terre agricole	X	X
31	Terre agricole	X	X
32	Terre agricole	X	X
33	Terre agricole	X	X
34	Terre agricole	X	X
35	Terre agricole	X	X
36	Terre agricole	X	X
37	Terre agricole	X	X
38	Terre agricole	X	X
39	Terre agricole	X	X
40	Terre agricole	X	X
41	Terre agricole	X	X
42	Terre agricole	X	X
43	Terre agricole	X	X
44	Terre agricole	X	X
45	Terre agricole	X	X
46	Terre agricole	X	X
47	Terre agricole	X	X
48	Terre agricole	X	X
49	Terre agricole	X	X
50	Terre agricole	X	X

Exemple d'appellation

Fin de hauteur	Fin de hauteur	Improductif	Non forestier
0	0	X	X
1	1	X	X
2	2	X	X
3	3	X	X
4	4	X	X
5	5	X	X
6	6	X	X
7	7	X	X
8	8	X	X
9	9	X	X
10	10	X	X
11	11	X	X
12	12	X	X
13	13	X	X
14	14	X	X
15	15	X	X
16	16	X	X
17	17	X	X
18	18	X	X
19	19	X	X
20	20	X	X
21	21	X	X
22	22	X	X
23	23	X	X
24	24	X	X
25	25	X	X
26	26	X	X
27	27	X	X
28	28	X	X
29	29	X	X
30	30	X	X
31	31	X	X
32	32	X	X
33	33	X	X
34	34	X	X
35	35	X	X
36	36	X	X
37	37	X	X
38	38	X	X
39	39	X	X
40	40	X	X
41	41	X	X
42	42	X	X
43	43	X	X
44	44	X	X
45	45	X	X
46	46	X	X
47	47	X	X
48	48	X	X
49	49	X	X
50	50	X	X

TYPES DE COUVERT ET ESSENCES SELON LE PROGRAMME D'INVENTAIRE

RÉSEAU

Échantillonnage fait sur 75% de la surface totale totale et occupée par les essences dominantes.

REPLISSE

Échantillonnage fait sur 75% de la surface totale totale et occupée par les essences dominantes.

MÉLANGES

Échantillonnage fait sur 75% de la surface totale totale et occupée par les essences dominantes.

CODE	ESSENCES RÉSEAU	ESSENCES FEUILLES	ESSENCES FEUILLES	ESSENCES FEUILLES
0	Épave de bois	00	Bois de sapin	00
1	Épave de bois	01	Bois de pin	01
2	Épave de bois	02	Bois de mélèze	02
3	Épave de bois	03	Bois de cèdre	03
4	Épave de bois	04	Bois de hêtre	04
5	Épave de bois	05	Bois de frêne	05
6	Épave de bois	06	Bois de bouleau	06
7	Épave de bois	07	Bois de peuplier	07
8	Épave de bois	08	Bois de saule	08
9	Épave de bois	09	Bois de tremble	09
10	Épave de bois	10	Bois de sapin	10
11	Épave de bois	11	Bois de pin	11
12	Épave de bois	12	Bois de mélèze	12
13	Épave de bois	13	Bois de cèdre	13
14	Épave de bois	14	Bois de hêtre	14
15	Épave de bois	15	Bois de frêne	15
16	Épave de bois	16	Bois de bouleau	16
17	Épave de bois	17	Bois de peuplier	17
18	Épave de bois	18	Bois de saule	18
19	Épave de bois	19	Bois de tremble	19
20	Épave de bois	20	Bois de sapin	20
21	Épave de bois	21	Bois de pin	21
22	Épave de bois	22	Bois de mélèze	22
23	Épave de bois	23	Bois de cèdre	23
24	Épave de bois	24	Bois de hêtre	24
25	Épave de bois	25	Bois de frêne	25
26	Épave de bois	26	Bois de bouleau	26
27	Épave de bois	27	Bois de peuplier	27
28	Épave de bois	28	Bois de saule	28
29	Épave de bois	29	Bois de tremble	29
30	Épave de bois	30	Bois de sapin	30
31	Épave de bois	31	Bois de pin	31
32	Épave de bois	32	Bois de mélèze	32
33	Épave de bois	33	Bois de cèdre	33
34	Épave de bois	34	Bois de hêtre	34
35	Épave de bois	35	Bois de frêne	35
36	Épave de bois	36	Bois de bouleau	36
37	Épave de bois	37	Bois de peuplier	37
38	Épave de bois	38	Bois de saule	38
39	Épave de bois	39	Bois de tremble	39
40	Épave de bois	40	Bois de sapin	40
41	Épave de bois	41	Bois de pin	41
42	Épave de bois	42	Bois de mélèze	42
43	Épave de bois	43	Bois de cèdre	43
44	Épave de bois	44	Bois de hêtre	44
45	Épave de bois	45	Bois de frêne	45
46	Épave de bois	46	Bois de bouleau	46
47	Épave de bois	47	Bois de peuplier	47
48	Épave de bois	48	Bois de saule	48
49	Épave de bois	49	Bois de tremble	49
50	Épave de bois	50	Bois de sapin	50

INDICES DENSITÉ-HAUTEUR

ESSENCES	HAUTEUR MOYENNE DES TIGES DOMINANTES ET COORDONNÉES	INDICE DENSITÉ-HAUTEUR
0	0	0
1	1	1
2	2	2
3	3	3
4	4	4
5	5	5
6	6	6
7	7	7
8	8	8
9	9	9
10	10	10
11	11	11
12	12	12
13	13	13
14	14	14
15	15	15
16	16	16
17	17	17
18	18	18
19	19	19
20	20	20
21	21	21
22	22	22
23	23	23
24	24	24
25	25	25
26	26	26
27	27	27
28	28	28
29	29	29
30	30	30
31	31	31
32	32	32
33	33	33
34	34	34
35	35	35
36	36	36
37	37	37
38	38	38
39	39	39
40	40	40
41	41	41
42	42	42
43	43	43
44	44	44
45	45	45
46	46	46
47	47	47
48	48	48
49	49	49
50	50	50

CLASSES D'ÂGE

REPLÈMENTS ÉTAGES	10	20	30	40	50	60	70	80	90	100
REGULIER	10	20	30	40	50	60	70	80	90	100
IRREGULIER	10	20	30	40	50	60	70	80	90	100

PERTURBATIONS D'ORIGINE

CODE	DESCRIPTION	INTERVENTIONS PARTIELLES
01	Chablis total	CON
02	Défrichage total	COU
03	Épave de bois	COU
04	Épave de bois	COU
05	Épave de bois	COU
06	Épave de bois	COU
07	Épave de bois	COU
08	Épave de bois	COU
09	Épave de bois	COU
10	Épave de bois	COU
11	Épave de bois	COU
12	Épave de bois	COU
13	Épave de bois	COU
14	Épave de bois	COU
15	Épave de bois	COU
16	Épave de bois	COU
17	Épave de bois	COU
18	Épave de bois	COU
19	Épave de bois	COU
20	Épave de bois	COU
21	Épave de bois	COU
22	Épave de bois	COU
23	Épave de bois	COU
24	Épave de bois	COU
25	Épave de bois	COU
26	Épave de bois	COU
27	Épave de bois	COU
28	Épave de bois	COU
29	Épave de bois	COU
30	Épave de bois	COU
31	Épave de bois	COU
32	Épave de bois	COU
33	Épave de bois	COU
34	Épave de bois	COU
35	Épave de bois	COU
36	Épave de bois	COU
37	Épave de bois	COU
38	Épave de bois	COU
39	Épave de bois	COU
40	Épave de bois	COU
41	Épave de bois	COU
42	Épave de bois	COU
43	Épave de bois	COU
44	Épave de bois	COU
45	Épave de bois	COU
46	Épave de bois	COU
47	Épave de bois	COU
48	Épave de bois	COU
49	Épave de bois	COU
50	Épave de bois	COU

TERRENS FORESTIERS

CODE	DESCRIPTION	CLASSES DE PENTE
0	Défriché ou semi-défriché humide	A
1	Défriché ou semi-défriché sec	B
2	Autre	C
3	Autre	D
4	Autre	E
5	Autre	F
6	Autre	G
7	Autre	H
8	Autre	I
9	Autre	J
10	Autre	K
11	Autre	L
12	Autre	M
13	Autre	N
14	Autre	O
15	Autre	P
16	Autre	Q
17	Autre	R
18	Autre	S
19	Autre	T
20	Autre	U
21	Autre	V
22	Autre	W
23	Autre	X
24	Autre	Y
25	Autre	Z

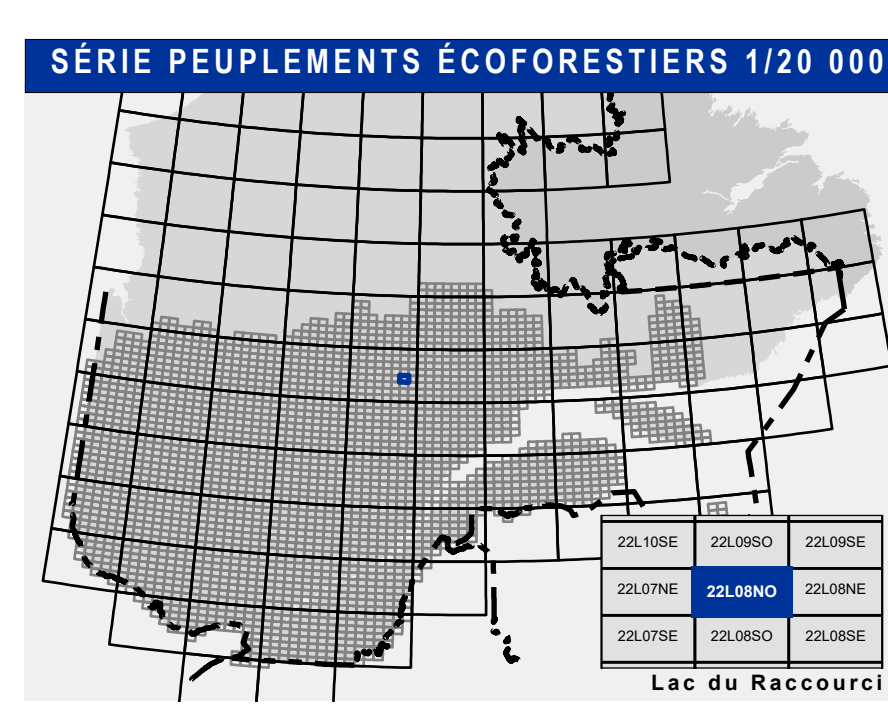

Voies de communication et ponts

- Classe 1, HN - Hors norme
- Classe 2
- Classe 3
- Classe 4
- NF: Non forestier (Adresse Québec)
- NF: Non forestier (Adresse Québec)
- Pont forestier

Hydrographie écoforestière

- Cours d'eau intermittent
- Cours d'eau permanent, canal
- Hydrographie

Obstacles et infrastructures

- Bâtiment, site réservoir
- Chute, rapide, écueil
- Centre de ski alpin
- Hydrobase
- Mine à ciel ouvert
- Pylône
- Terrain de camping
- Barrière, barrage de castor
- Remonte mécanique
- Ligne de transport d'énergie

Courbe de niveau

- Courbe de niveau maîtresse
- Courbe de niveau intermédiaire
- Eskar

Morcellement

- Morcellement foncier

Frontières

- Frontière internationale
- Frontière interprovinciale
- Frontière Québec - Terre-Neuve-et-Labrador
- Cette frontière n'est pas définitive

Peuplement écoforestier

- Peuplement écoforestier
- Peuplement improductif
- Peuplement non forestier

Métadonnées

- Surface de référence géodésique
- Système de référence géodésique
- Projection cartographique
- Origine des altitudes
- Équidistance des courbes de niveau
- Décl