

# Carte écoforestière

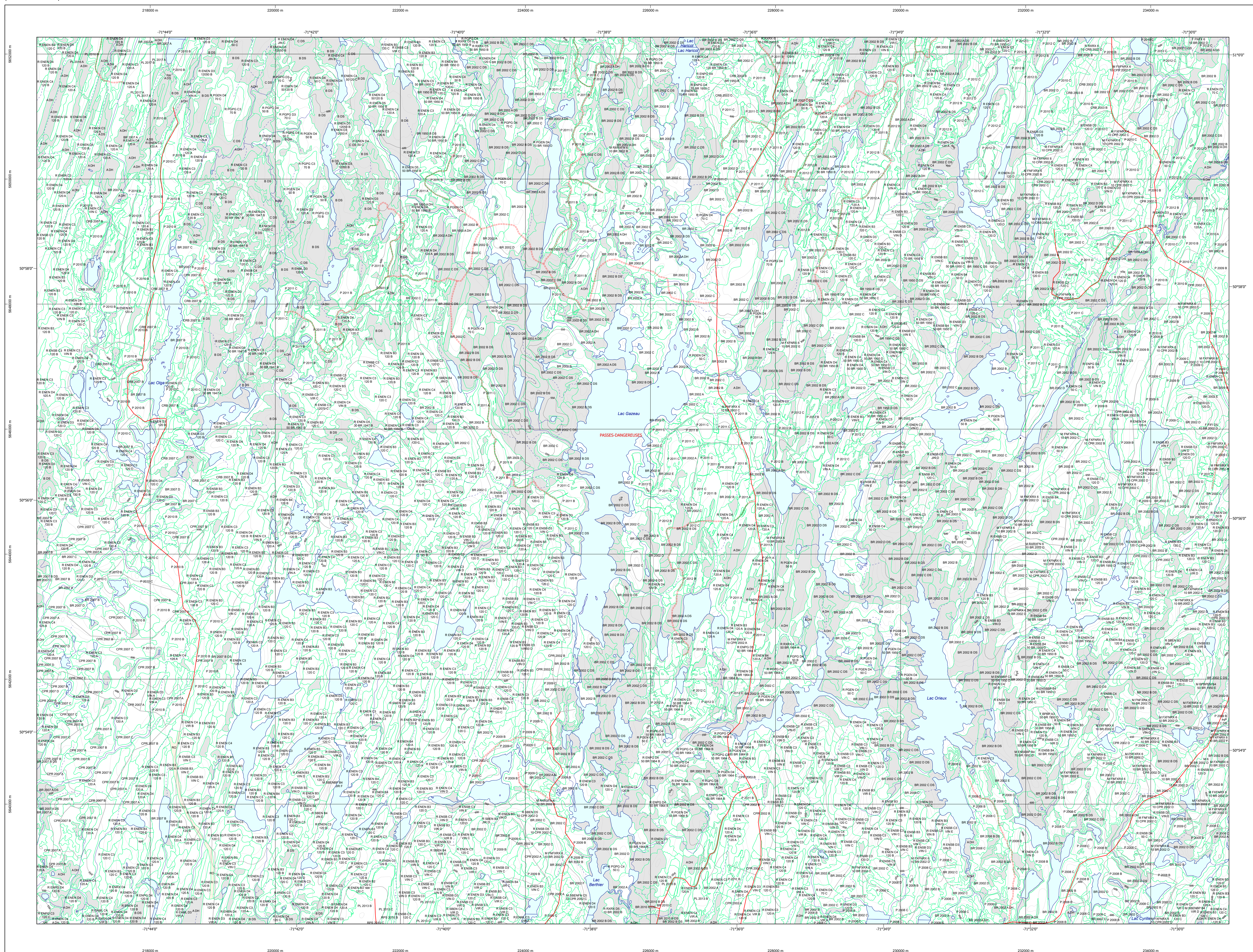

## STRATIFICATION ÉCOFORESTIÈRE

Paramètres utilisés pour la cartographie

Code	Description	Fin de hauteur	Fin de largeur	Improductif	Non forestier
98	Écosystème forestier	X	X	X	X
99	Écosystème forestier	X	X	X	X
100	Écosystème forestier	X	X	X	X
101	Écosystème forestier	X	X	X	X
102	Écosystème forestier	X	X	X	X
103	Écosystème forestier	X	X	X	X
104	Écosystème forestier	X	X	X	X
105	Écosystème forestier	X	X	X	X
106	Écosystème forestier	X	X	X	X
107	Écosystème forestier	X	X	X	X
108	Écosystème forestier	X	X	X	X
109	Écosystème forestier	X	X	X	X
110	Écosystème forestier	X	X	X	X
111	Écosystème forestier	X	X	X	X
112	Écosystème forestier	X	X	X	X
113	Écosystème forestier	X	X	X	X
114	Écosystème forestier	X	X	X	X
115	Écosystème forestier	X	X	X	X
116	Écosystème forestier	X	X	X	X
117	Écosystème forestier	X	X	X	X
118	Écosystème forestier	X	X	X	X
119	Écosystème forestier	X	X	X	X
120	Écosystème forestier	X	X	X	X

Exemple d'appellation

Fin de hauteur	Fin de largeur	Improductif	Non forestier
98	98	X	X
99	99	X	X
100	100	X	X
101	101	X	X
102	102	X	X
103	103	X	X
104	104	X	X
105	105	X	X
106	106	X	X
107	107	X	X
108	108	X	X
109	109	X	X
110	110	X	X
111	111	X	X
112	112	X	X
113	113	X	X
114	114	X	X
115	115	X	X
116	116	X	X
117	117	X	X
118	118	X	X
119	119	X	X
120	120	X	X

TYPES DE COUVERT ET ESSENCES SELON LE PROGRAMME D'INVENTAIRE

Écosystème forestier : Représentent plus de 75% de la surface terrestre totale au programme de l'inventaire forestier.

Écosystème non forestier : Représentent plus de 25% de la surface terrestre totale au programme de l'inventaire forestier.

MELANGES : Représentent plus de 75% de la surface terrestre totale au programme de l'inventaire forestier.

CODE ESSENCES PEUPLIÈRES #1	ESSENCES PEUPLIÈRES #1	CODE ESSENCES PEUPLIÈRES #2	ESSENCES PEUPLIÈRES #2	CODE ESSENCES PEUPLIÈRES #3	ESSENCES PEUPLIÈRES #3
98	Écosystème forestier	99	Écosystème forestier	100	Écosystème forestier
101	Écosystème forestier	102	Écosystème forestier	103	Écosystème forestier
104	Écosystème forestier	105	Écosystème forestier	106	Écosystème forestier
107	Écosystème forestier	108	Écosystème forestier	109	Écosystème forestier
110	Écosystème forestier	111	Écosystème forestier	112	Écosystème forestier
113	Écosystème forestier	114	Écosystème forestier	115	Écosystème forestier
116	Écosystème forestier	117	Écosystème forestier	118	Écosystème forestier
119	Écosystème forestier	120	Écosystème forestier		

CODE ESSENCES PEUPLIÈRES #1	ESSENCES PEUPLIÈRES #1	CODE ESSENCES PEUPLIÈRES #2	ESSENCES PEUPLIÈRES #2	CODE ESSENCES PEUPLIÈRES #3	ESSENCES PEUPLIÈRES #3
98	Écosystème forestier	99	Écosystème forestier	100	Écosystème forestier
101	Écosystème forestier	102	Écosystème forestier	103	Écosystème forestier
104	Écosystème forestier	105	Écosystème forestier	106	Écosystème forestier
107	Écosystème forestier	108	Écosystème forestier	109	Écosystème forestier
110	Écosystème forestier	111	Écosystème forestier	112	Écosystème forestier
113	Écosystème forestier	114	Écosystème forestier	115	Écosystème forestier
116	Écosystème forestier	117	Écosystème forestier	118	Écosystème forestier
119	Écosystème forestier	120	Écosystème forestier		

(1) Code de couleur : Blanc (Non forestier), Vert (Écosystème forestier), Rouge (Écosystème non forestier), Bleu (Écosystème forestier), Orange (Écosystème non forestier), Gris (Écosystème forestier), Noir (Écosystème non forestier).

(2) Code de couleur : Blanc (Non forestier), Vert (Écosystème forestier), Rouge (Écosystème non forestier), Bleu (Écosystème forestier), Orange (Écosystème non forestier), Gris (Écosystème forestier), Noir (Écosystème non forestier).

INDICES DENSITÉ-HAUTEUR	HAUTEUR MOYENNE DES TÊTES DOMINANTES ET COCUMINANTES
100	100
101	101
102	102
103	103
104	104
105	105
106	106
107	107
108	108
109	109
110	110
111	111
112	112
113	113
114	114
115	115
116	116
117	117
118	118
119	119
120	120

CLASSES D'ÂGE	REPLEMENTS ÉTAGES
100	100
101	101
102	102
103	103
104	104
105	105
106	106
107	107
108	108
109	109
110	110
111	111
112	112
113	113
114	114
115	115
116	116
117	117
118	118
119	119
120	120

PERTURBATIONS D'ORIGINE	INTERRUPTIONS PARTIELLES
100	100
101	101
102	102
103	103
104	104
105	105
106	106
107	107
108	108
109	109
110	110
111	111
112	112
113	113
114	114
115	115
116	116
117	117
118	118
119	119
120	120

PERTURBATIONS MOYENNES	TERRAINS FORESTIERS IMPRODUCTIFS	CLASSES DE PENTE
100	100	100
101	101	101
102	102	102
103	103	103
104	104	104
105	105	105
106	106	106
107	107	107
108	108	108
109	109	109
110	110	110
111	111	111
112	112	112
113	113	113
114	114	114
115	115	115
116	116	116
117	117	117
118	118	118
119	119	119
120	120	120

CODE NON FORESTIER	CODE NON FORESTIER
100	100
101	101
102	102
103	103
104	104
105	105
106	106
107	107
108	108
109	109
110	110
111	111
112	112
113	113
114	114
115	115
116	116
117	117
118	118
119	119
120	120

## SÉRIE PEUPLIÈMENTS ÉCOFORESTIERS 1/20 000

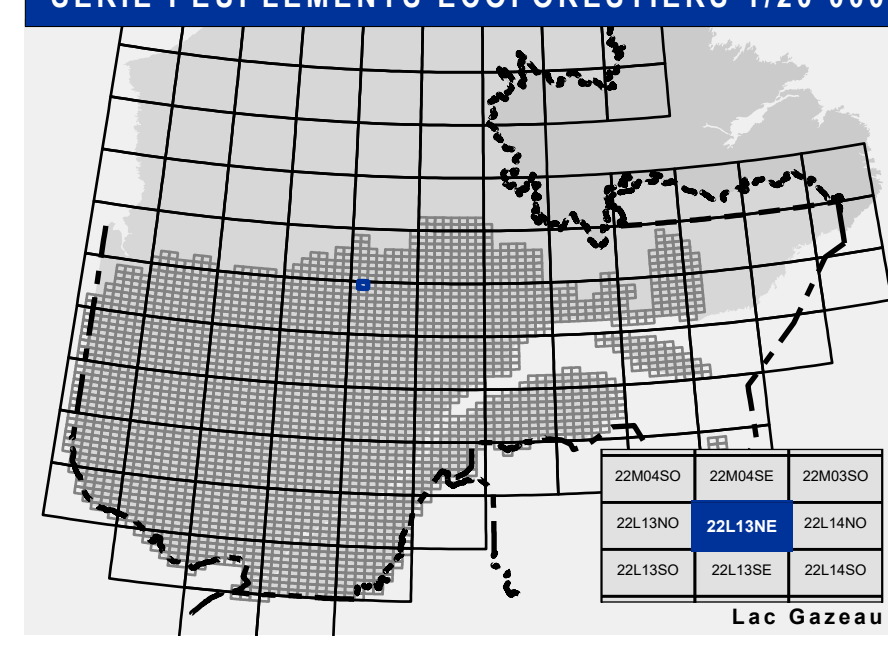

- Voies de communication et ponts**
  - Classe 1, HN - Hors norme
  - Classe 2
  - Classe 3
  - Classe 4-5
  - NF : Non classé, ne répond pas aux critères HN, 1 à 4
  - NF : Non forestier (Adresse Québec)
  - Pont forestier
- Hydrographie écoforestière**
  - Cours d'eau intermittent
  - Cours d'eau permanent, canal
  - Hydrographie
  - Lac GazEAU
- Obstacles et infrastructures**
  - Bâtiment, silo, réservoir
  - Chute, rapide, écueil
  - Centre de ski alpin
  - Hydrobase
  - Mine à ciel ouvert
  - Pyloène
  - Terrain de camping
  - Tour de télécommunication, tour
  - Barrière, barrage de castor
  - Remonte mécanique
  - Ligne de transport d'énergie
- Courbe de niveau**
  - Courbe de niveau maîtresse
  - Courbe de niveau intermédiaire
  - Estac
- Peuplement écoforestier**
  - Peuplement écoforestier
  - Peuplement improductif
  - Peuplement non forestier
- Métadonnées**
  - Surface de référence géodésique
  - Système de référence géodésique
  - Projection cartographique
  - Origine des altitudes
  - Équidistance des courbes de niveau
  - Déclinaison magnétique au centre de la feuille en 2006
  - Courbes géographiques au centre de la feuille
  - Longitude d'origine (méridien central)
  - Latitude d'origine (équateur) 0°
  - Coordonnées d'origine X : 304 800 mètres; Y : 0 mètre
  - Facteur d'échelle 0,9999
- Frontières**
  - Frontière internationale
  - Frontière interprovinciale
  - Frontière Québec - Terre-Neuve-et-Labrador (cette frontière n'est pas définitive)
- Sources**
  - Donnée
  - Assise cartographique (données topographiques)
  - Hydrographie cartographique
  - Informations forestières
  - Nombre d'inventaires écoforestiers
  - Année des photos pour la production de la carte (Espérance de recensement géométrique)
  - Date de mise à jour provinciale
  - Superficie minimale d'appellation des peuplements
  - 4 hectares
- Organisation**
  - Ministère des Ressources naturelles et de la Faune
  - Ministère des Forêts, de la Faune et des Parcs
- Informations forestières**
  - 4e programme
  - 2021
  - Jun 2022
- AVERTISSEMENT**
  - Les limites de peuplement forestier représentées sur cette carte n'ont aucune valeur légale. Ces limites sont NON OFFICIELLES et sont utilisées à titre indicatif.
  - La couche de chemin est produite par le MFFP avec la collaboration de MERN via le système ROUTARD et présente l'information la plus à jour disponible.
  - © Gouvernement du Québec