

Carte écoforestière

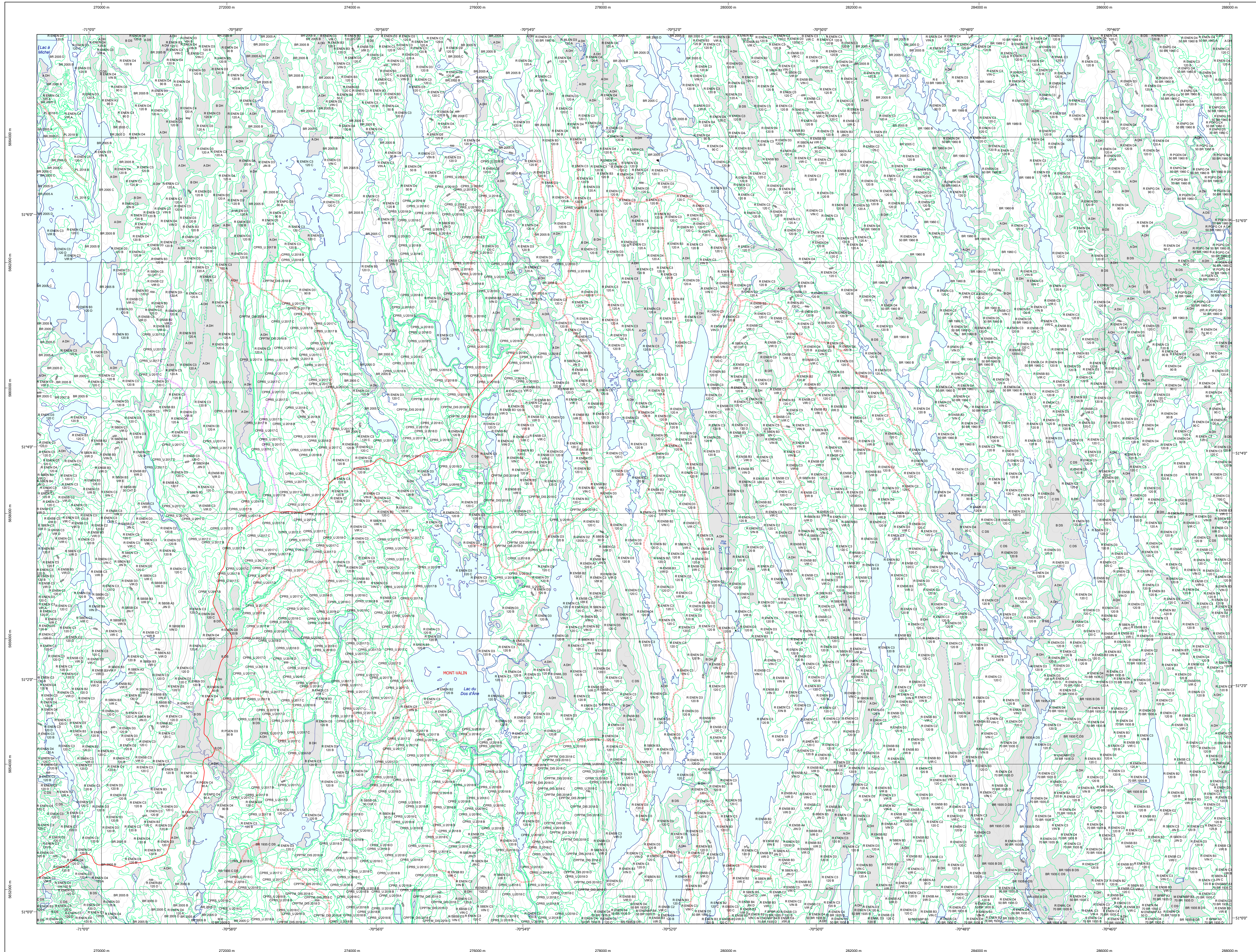

STRATIFICATION ÉCOFORESTIÈRE

Paramètres utilisés pour la cartographie

Code	Type de description	Improductif	Non forestier
0	Épave de rocher	X	X
1	Chêne rouge	X	X
2	Épicéa commun	X	X
3	Épicéa blanc	X	X
4	Épicéa de l'Atlantique	X	X
5	Épicéa de l'Est	X	X
6	Épicéa de l'Ouest	X	X
7	Épicéa de l'Est	X	X
8	Épicéa de l'Est	X	X
9	Épicéa de l'Est	X	X
10	Épicéa de l'Est	X	X
11	Épicéa de l'Est	X	X
12	Épicéa de l'Est	X	X
13	Épicéa de l'Est	X	X
14	Épicéa de l'Est	X	X
15	Épicéa de l'Est	X	X
16	Épicéa de l'Est	X	X
17	Épicéa de l'Est	X	X
18	Épicéa de l'Est	X	X
19	Épicéa de l'Est	X	X
20	Épicéa de l'Est	X	X
21	Épicéa de l'Est	X	X
22	Épicéa de l'Est	X	X
23	Épicéa de l'Est	X	X
24	Épicéa de l'Est	X	X
25	Épicéa de l'Est	X	X
26	Épicéa de l'Est	X	X
27	Épicéa de l'Est	X	X
28	Épicéa de l'Est	X	X
29	Épicéa de l'Est	X	X
30	Épicéa de l'Est	X	X
31	Épicéa de l'Est	X	X
32	Épicéa de l'Est	X	X
33	Épicéa de l'Est	X	X
34	Épicéa de l'Est	X	X
35	Épicéa de l'Est	X	X
36	Épicéa de l'Est	X	X
37	Épicéa de l'Est	X	X
38	Épicéa de l'Est	X	X
39	Épicéa de l'Est	X	X
40	Épicéa de l'Est	X	X
41	Épicéa de l'Est	X	X
42	Épicéa de l'Est	X	X
43	Épicéa de l'Est	X	X
44	Épicéa de l'Est	X	X
45	Épicéa de l'Est	X	X
46	Épicéa de l'Est	X	X
47	Épicéa de l'Est	X	X
48	Épicéa de l'Est	X	X
49	Épicéa de l'Est	X	X
50	Épicéa de l'Est	X	X

Exemple d'appellation

Code	Type de description	Improductif	Non forestier
0	Épave de rocher	X	X
1	Chêne rouge	X	X
2	Épicéa commun	X	X
3	Épicéa blanc	X	X
4	Épicéa de l'Atlantique	X	X
5	Épicéa de l'Est	X	X
6	Épicéa de l'Ouest	X	X
7	Épicéa de l'Est	X	X
8	Épicéa de l'Est	X	X
9	Épicéa de l'Est	X	X
10	Épicéa de l'Est	X	X
11	Épicéa de l'Est	X	X
12	Épicéa de l'Est	X	X
13	Épicéa de l'Est	X	X
14	Épicéa de l'Est	X	X
15	Épicéa de l'Est	X	X
16	Épicéa de l'Est	X	X
17	Épicéa de l'Est	X	X
18	Épicéa de l'Est	X	X
19	Épicéa de l'Est	X	X
20	Épicéa de l'Est	X	X
21	Épicéa de l'Est	X	X
22	Épicéa de l'Est	X	X
23	Épicéa de l'Est	X	X
24	Épicéa de l'Est	X	X
25	Épicéa de l'Est	X	X
26	Épicéa de l'Est	X	X
27	Épicéa de l'Est	X	X
28	Épicéa de l'Est	X	X
29	Épicéa de l'Est	X	X
30	Épicéa de l'Est	X	X
31	Épicéa de l'Est	X	X
32	Épicéa de l'Est	X	X
33	Épicéa de l'Est	X	X
34	Épicéa de l'Est	X	X
35	Épicéa de l'Est	X	X
36	Épicéa de l'Est	X	X
37	Épicéa de l'Est	X	X
38	Épicéa de l'Est	X	X
39	Épicéa de l'Est	X	X
40	Épicéa de l'Est	X	X
41	Épicéa de l'Est	X	X
42	Épicéa de l'Est	X	X
43	Épicéa de l'Est	X	X
44	Épicéa de l'Est	X	X
45	Épicéa de l'Est	X	X
46	Épicéa de l'Est	X	X
47	Épicéa de l'Est	X	X
48	Épicéa de l'Est	X	X
49	Épicéa de l'Est	X	X
50	Épicéa de l'Est	X	X

TYPES DE COUVERT ET ESSENCES SELON LE PROGRAMME D'INVENTAIRE

RESINEUX
Peuplement dont plus de 75% de la surface terrière totale est occupée par des essences résineuses.

FEUILLEUX
Peuplement dont plus de 75% de la surface terrière totale est occupée par des essences feuillues.

MELANGES
Peuplement dont les essences feuillues et résineuses occupent plus de 25% et moins de 75% de la surface terrière totale.

ESSENCES RESINEUSES #1

Code	Essence	Code	Essence	Code	Essence
0	Épave de rocher	10	Épicéa commun	20	Épicéa blanc
1	Chêne rouge	11	Épicéa de l'Atlantique	21	Épicéa de l'Est
2	Épicéa commun	12	Épicéa de l'Est	22	Épicéa de l'Ouest
3	Épicéa blanc	13	Épicéa de l'Ouest	23	Épicéa de l'Est
4	Épicéa de l'Atlantique	14	Épicéa de l'Est	24	Épicéa de l'Est
5	Épicéa de l'Est	15	Épicéa de l'Est	25	Épicéa de l'Est
6	Épicéa de l'Ouest	16	Épicéa de l'Est	26	Épicéa de l'Est
7	Épicéa de l'Est	17	Épicéa de l'Est	27	Épicéa de l'Est
8	Épicéa de l'Est	18	Épicéa de l'Est	28	Épicéa de l'Est
9	Épicéa de l'Est	19	Épicéa de l'Est	29	Épicéa de l'Est
10	Épicéa de l'Est	20	Épicéa de l'Est	30	Épicéa de l'Est

INDICES DENSITE-HAUTEUR

Code	Essence	Code	Essence	Code	Essence
0	Épave de rocher	10	Épicéa commun	20	Épicéa blanc
1	Chêne rouge	11	Épicéa de l'Atlantique	21	Épicéa de l'Est
2	Épicéa commun	12	Épicéa de l'Est	22	Épicéa de l'Ouest
3	Épicéa blanc	13	Épicéa de l'Ouest	23	Épicéa de l'Est
4	Épicéa de l'Atlantique	14	Épicéa de l'Est	24	Épicéa de l'Est
5	Épicéa de l'Est	15	Épicéa de l'Est	25	Épicéa de l'Est
6	Épicéa de l'Ouest	16	Épicéa de l'Est	26	Épicéa de l'Est
7	Épicéa de l'Est	17	Épicéa de l'Est	27	Épicéa de l'Est
8	Épicéa de l'Est	18	Épicéa de l'Est	28	Épicéa de l'Est
9	Épicéa de l'Est	19	Épicéa de l'Est	29	Épicéa de l'Est
10	Épicéa de l'Est	20	Épicéa de l'Est	30	Épicéa de l'Est

CLASSES D'ÂGE

Code	Essence	Code	Essence	Code	Essence
0	Épave de rocher	10	Épicéa commun	20	Épicéa blanc
1	Chêne rouge	11	Épicéa de l'Atlantique	21	Épicéa de l'Est
2	Épicéa commun	12	Épicéa de l'Est	22	Épicéa de l'Ouest
3	Épicéa blanc	13	Épicéa de l'Ouest	23	Épicéa de l'Est
4	Épicéa de l'Atlantique	14	Épicéa de l'Est	24	Épicéa de l'Est
5	Épicéa de l'Est	15	Épicéa de l'Est	25	Épicéa de l'Est
6	Épicéa de l'Ouest	16	Épicéa de l'Est	26	Épicéa de l'Est
7	Épicéa de l'Est	17	Épicéa de l'Est	27	Épicéa de l'Est
8	Épicéa de l'Est	18	Épicéa de l'Est	28	Épicéa de l'Est
9	Épicéa de l'Est	19	Épicéa de l'Est	29	Épicéa de l'Est
10	Épicéa de l'Est	20	Épicéa de l'Est	30	Épicéa de l'Est

PERTURBATIONS D'ORIGINE

Code	Description	Code	Description
0	Chêne rouge	10	Épicéa commun
1	Épicéa commun	11	Épicéa de l'Atlantique
2	Épicéa blanc	12	Épicéa de l'Est
3	Épicéa de l'Atlantique	13	Épicéa de l'Ouest
4	Épicéa de l'Est	14	Épicéa de l'Est
5	Épicéa de l'Ouest	15	Épicéa de l'Est
6	Épicéa de l'Est	16	Épicéa de l'Est
7	Épicéa de l'Est	17	Épicéa de l'Est
8	Épicéa de l'Est	18	Épicéa de l'Est
9	Épicéa de l'Est	19	Épicéa de l'Est
10	Épicéa de l'Est	20	Épicéa de l'Est

PERTURBATIONS MOYENNES

Code	Description	Code	Description
0	Chêne rouge	10	Épicéa commun
1	Épicéa commun	11	Épicéa de l'Atlantique
2	Épicéa blanc	12	Épicéa de l'Est
3	Épicéa de l'Atlantique	13	Épicéa de l'Ouest
4	Épicéa de l'Est	14	Épicéa de l'Est
5	Épicéa de l'Ouest	15	Épicéa de l'Est
6	Épicéa de l'Est	16	Épicéa de l'Est
7	Épicéa de l'Est	17	Épicéa de l'Est
8	Épicéa de l'Est	18	Épicéa de l'Est
9	Épicéa de l'Est	19	Épicéa de l'Est
10	Épicéa de l'Est	20	Épicéa de l'Est

TERRENS FORESTIERS

Code	Description	Code	Description
0	Chêne rouge	10	Épicéa commun
1	Épicéa commun	11	Épicéa de l'Atlantique
2	Épicéa blanc	12	Épicéa de l'Est
3	Épicéa de l'Atlantique	13	Épicéa de l'Ouest
4	Épicéa de l'Est	14	Épicéa de l'Est
5	Épicéa de l'Ouest	15	Épicéa de l'Est
6	Épicéa de l'Est	16	Épicéa de l'Est
7	Épicéa de l'Est	17	Épicéa de l'Est
8	Épicéa de l'Est	18	Épicéa de l'Est
9	Épicéa de l'Est	19	Épicéa de l'Est
10	Épicéa de l'Est	20	Épicéa de l'Est

CLASSES DE PENTE

Code	Description	Code	Description
0	Chêne rouge	10	Épicéa commun
1	Épicéa commun	11	Épicéa de l'Atlantique
2	Épicéa blanc	12	Épicéa de l'Est
3	Épicéa de l'Atlantique	13	Épicéa de l'Ouest
4	Épicéa de l'Est	14	Épicéa de l'Est
5	Épicéa de l'Ouest	15	Épicéa de l'Est
6	Épicéa de l'Est	16	Épicéa de l'Est
7	Épicéa de l'Est	17	Épicéa de l'Est
8	Épicéa de l'Est	18	Épicéa de l'Est
9	Épicéa de l'Est	19	Épicéa de l'Est
10	Épicéa de l'Est	20	Épicéa de l'Est

SERIE PEUPLIEMENTS ECOFORESTIERS 1/20 000

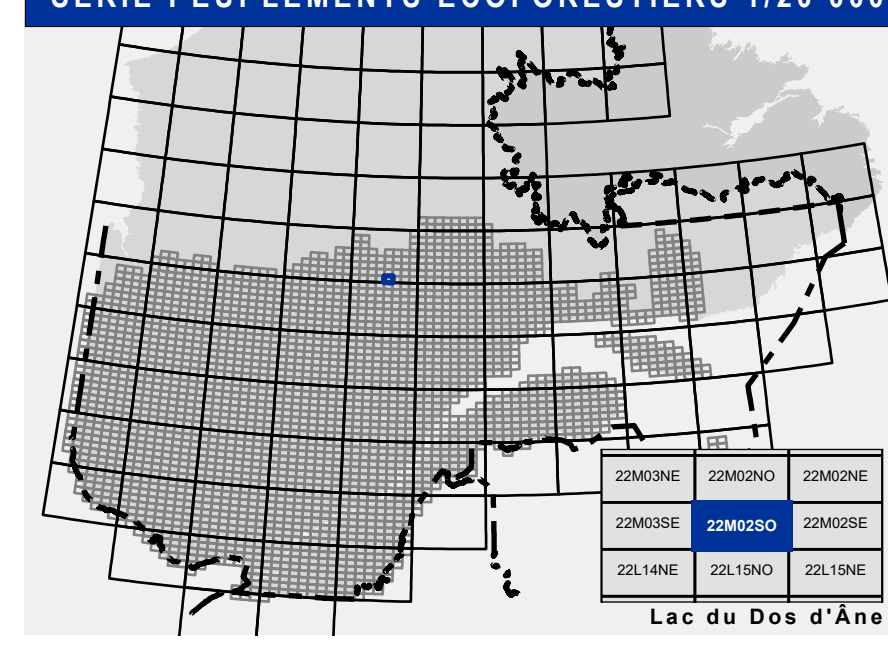

Voies de communication et ponts

- Classe 1, HN - Hors norme
- Classe 2
- Classe 3
- Classe 4
- NC : Non classé, ne répond pas aux critères HN, 1 à 4
- NF : Non forestier (Adresse Québec)
- Pont forestier

Hydrographie écoforestière

- Cours d'eau intermittent
- Cours d'eau permanent, canal
- Hydrographie

Obstacles et infrastructures

- Bâtiment, silo, réservoir
- Chute, rapide, écueil
- Centre de ski alpin
- Hydrobase
- Mine à ciel ouvert
- Pylône
- Terrain de camping
- Tour de télécommunication, tour
- Barrière, barrage de castor
- Remonte mécanique
- Ligne de transport d'énergie

Courbe de niveau

- Courbe de niveau maîtresse
- Courbe de niveau intermédiaire
- Estac

Peuplement écoforestier

- Peuplement écoforestier
- Peuplement improductif
- Peuplement non forestier

Métadonnées

- Surface de référence géodésique
- Système de référence géodésique
- Projection cartographique
- Origine des altitudes
- Équidistance des courbes de niveau
- Déclinaison magnétique au centre de la feuille en 2006
- Coordonnées géographiques au centre de la feuille
- Longitude (origine méridien central)
- Latitude (origine Équateur)
- Coordonnées d'origine
- Facteur d'échelle

Sources

Donnée : Assise cartographique (données topographiques) / Organisme : Ministère des Ressources naturelles et de la Faune

Informations forestières

Année de photos pour la production de la carte (Expertise de recensement géométrique) : 2013 / Ministère des Forêts, de la Faune et des Parcs

4e programme

Date de mise à jour provinciale : Juillet 2020

4 hectares

Réalisation

Production : Ministère des Forêts, Faune, et des Parcs

Diffusion : Directions des inventaires forestiers

AVERTISSEMENT

Les limites de parcellement foncier représentées sur cette carte n'ont aucune valeur légale. Ces limites sont NON OFFICIELLES et sont utilisées à titre indicatif.

© Gouvernement du Québec