

# Carte écoforestière

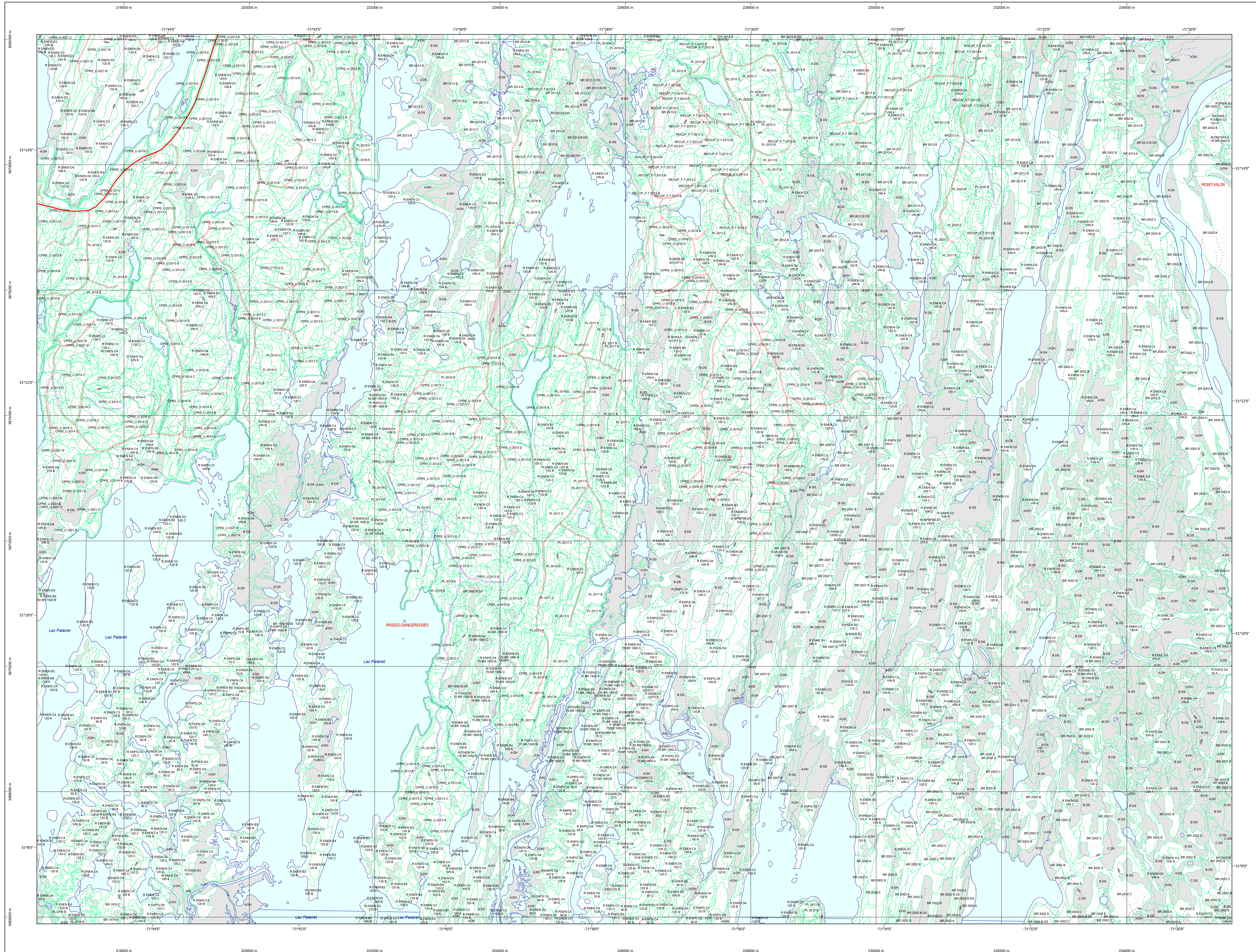

### STRATIFICATION ECOFORESTIERE

| Code | Description | Improductif | Non forestier |
|------|-------------|-------------|---------------|
| CH   | Chêne       | X           | X             |
| FR   | Frêne       | X           | X             |
| LA   | Larix       | X           | X             |
| LI   | Lilium      | X           | X             |
| MA   | Mélèze      | X           | X             |
| PA   | Pin         | X           | X             |
| PE   | Peuplier    | X           | X             |
| PL   | Platan      | X           | X             |
| PR   | Prunier     | X           | X             |
| SA   | Sapin       | X           | X             |
| SO   | Sorbus      | X           | X             |
| TA   | Taxus       | X           | X             |
| VA   | Vernis      | X           | X             |
| VI   | Viburnum    | X           | X             |
| VO   | Viviparite  | X           | X             |
| YU   | Yucca       | X           | X             |

| Exemple d'appellation | Titre de hauteur | Improductif | Non forestier |
|-----------------------|------------------|-------------|---------------|
| CH 98 C               | CJ 98 D          | A CH        | NF            |
| MA 98 A2              | CT 78 100        |             |               |

### TYPES DE COUVERT ET ESSENCES SELON LE PROGRAMME D'INVENTAIRE

**RENNELAS**  
Représentent plus de 75% de la surface totale totale est occupée par les essences rennelases.

**FEUILLES**  
Représentent plus de 75% de la surface totale totale est occupée par les essences feuillues.

**MELANGES**  
Représentent les essences feuillues et rennelases occupent respectivement plus de 25% et plus de 75% de la surface totale.

| CODE | ESSENCES RENNELAS #1 | CODE | ESSENCES FEUILLES #1 | CODE | ESSENCES FEUILLES #2 |
|------|----------------------|------|----------------------|------|----------------------|
| CH   | Chêne                | FR   | Frêne                | LA   | Larix                |
| LI   | Lilium               | MA   | Mélèze               | PA   | Pin                  |
| PE   | Peuplier             | PL   | Platan               | PR   | Prunier              |
| SA   | Sapin                | VA   | Vernis               | VI   | Viburnum             |
| VO   | Viviparite           | YU   | Yucca                |      |                      |

| INDICES DENSITE-HAUTEUR |        |
|-------------------------|--------|
| Classes de hauteur      | Indice |
| 10 à 20 m               | 1      |
| 20 à 30 m               | 2      |
| 30 à 40 m               | 3      |
| 40 à 50 m               | 4      |
| 50 à 60 m               | 5      |
| 60 à 70 m               | 6      |
| 70 à 80 m               | 7      |
| 80 à 90 m               | 8      |
| 90 à 100 m              | 9      |
| 100 m et plus           | 10     |

| CLASSES D'AGE |        |
|---------------|--------|
| REPLEMENTS    | ANNEES |
| 10            | 10     |
| 15            | 15     |
| 20            | 20     |
| 25            | 25     |
| 30            | 30     |
| 35            | 35     |
| 40            | 40     |
| 45            | 45     |
| 50            | 50     |
| 55            | 55     |
| 60            | 60     |
| 65            | 65     |
| 70            | 70     |
| 75            | 75     |
| 80            | 80     |
| 85            | 85     |
| 90            | 90     |
| 95            | 95     |
| 100           | 100    |

| PERTURBATIONS D'ORIGINE |                  | INTERVENTIONS PARTIELLES |                         |
|-------------------------|------------------|--------------------------|-------------------------|
| CHT                     | Chêne total      | CON                      | Coupe de peuplier       |
| ES                      | Épicéa total     | DLD                      | Coupe à diamètre limité |
| FR                      | Frêne total      | DM                       | Coupe de diamètre moyen |
| LA                      | Larix total      | DM                       | Coupe de diamètre moyen |
| LI                      | Lilium total     | DM                       | Coupe de diamètre moyen |
| MA                      | Mélèze total     | DM                       | Coupe de diamètre moyen |
| PA                      | Pin total        | DM                       | Coupe de diamètre moyen |
| PE                      | Peuplier total   | DM                       | Coupe de diamètre moyen |
| SA                      | Sapin total      | DM                       | Coupe de diamètre moyen |
| VA                      | Vernis total     | DM                       | Coupe de diamètre moyen |
| VI                      | Viburnum total   | DM                       | Coupe de diamètre moyen |
| VO                      | Viviparite total | DM                       | Coupe de diamètre moyen |
| YU                      | Yucca total      | DM                       | Coupe de diamètre moyen |

| TERRAINS FORESTIERS IMPRODUCTIFS |            | CLASSES DE PENTE |              |
|----------------------------------|------------|------------------|--------------|
| CH                               | Chêne      | A                | 0 à 3%       |
| FR                               | Frêne      | B                | 3 à 10%      |
| LA                               | Larix      | C                | 10 à 20%     |
| LI                               | Lilium     | D                | 20 à 30%     |
| MA                               | Mélèze     | E                | 30 à 40%     |
| PA                               | Pin        | F                | 40 à 50%     |
| PE                               | Peuplier   | G                | 50 à 60%     |
| SA                               | Sapin      | H                | 60 à 70%     |
| VA                               | Vernis     | I                | 70 à 80%     |
| VI                               | Viburnum   | J                | 80 à 90%     |
| VO                               | Viviparite | K                | 90 à 100%    |
| YU                               | Yucca      | L                | plus de 100% |

| CODE NON FORESTIER |                          | CODE NON FORESTIER |                                |
|--------------------|--------------------------|--------------------|--------------------------------|
| A                  | Terres agricoles         | GR                 | Gravier                        |
| AN                 | Non classé               | LI                 | Ligne de transport d'énergie   |
| AR                 | Arrière terrain          | MT                 | Montagne                       |
| AV                 | Arrière terrain agricole | ND                 | Non déterminé                  |
| BO                 | Bâtiments                | NO                 | Non occupé                     |
| CA                 | Campement                | RO                 | Rivière et autoroute (lignes)  |
|                    |                          | SA                 | Sabotage                       |
|                    |                          | SB                 | Sabotage et autoroute (lignes) |

### SERIE PEUPLIERS ECOFORESTIERS 1/20 000

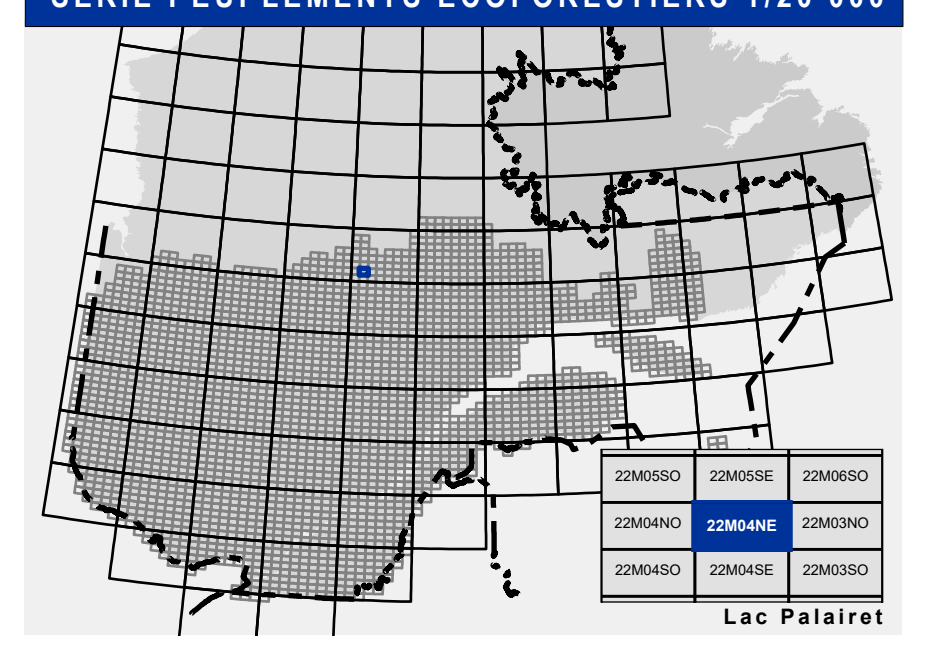

| Voies de communication et ponts |                                     | Obstacles et infrastructures |                                 | Courbe de niveau |   | Peuplement écoforestier |                          | Métadonnées |  | Sources |  |
|---------------------------------|-------------------------------------|------------------------------|---------------------------------|------------------|---|-------------------------|--------------------------|-------------|--|---------|--|
| —                               | Classe 1, HN - Hors norme           | ■                            | Bâtiment, silo, réservoir       | —                | Courbe de niveau mètre  | ■                       | Peuplement écoforestier  | —           | Surface de référence géodésique                        | —       | Donnée   |
| —                               | Classe 2                            | ■                            | Chute, rapide, écueil           | —                | Courbe de niveau intermédiaire  | ■                       | Peuplement improductif   | —           | Système de référence géodésique                        | —       | Assise cartographique (données topographiques)     |
| —                               | Classe 3                            | ■                            | Centre de ski alpin             | —                | Esker   | ■                       | Peuplement non forestier | —           | Projection cartographique                              | —       | Hydrographie                                       |
| —                               | Classe 4-5                          | ■                            | Hydrobase                       | —                | Morcellement  | —                       |                          | —           | Origine des altitudes                                  | —       | Ministère des Ressources naturelles et de la Faune |
| —                               | NF - Non forestier (Adresse Québec) | ■                            | Mine à ciel ouvert              | —                | Morcellement foncier  | —                       |                          | —           | Déclinaison magnétique au centre de la feuille en 2006 | —       | Ministère des Ressources naturelles et des Forêts  |
| —                               | Post forestier                      | ■                            | Pyloène                         | —                | Frontières  | —                       |                          | —           | Équidistance des courbes de niveau                     | —       | 4e inventaire                                      |
| —                               |                                     | ■                            | Terrain de camping              | —                | Frontière internationale  | —                       |                          | —           | Déclinaison magnétique au centre de la feuille en 2006 | —       | Octobre 2023                                       |
| —                               |                                     | ■                            | Tour de télécommunication, tour | —                | Frontière interprovinciale  | —                       |                          | —           | Longueur d'origine (méridien central)                  | —       | 4 hectares   |
| —                               |                                     | ■                            | Barrière, barrage de castor     | —                | Frontière Québec - Terre-Neuve-et-Labrador (cette frontière n'est pas définitive) | —                       |                          | —           | Latitude d'origine (équateur)                          | —       |  |
| —                               |                                     | ■                            | Remonte mécanique               | —                |   | —                       |                          | —           | Longitude d'origine (équateur)                         | —       |  |
| —                               |                                     | ■                            | Ligne de transport d'énergie    | —                |   | —                       |                          | —           | Latitude d'origine (équateur)                          | —       |  |
| —                               |                                     | ■                            |                                 | —                |   | —                       |                          | —           | Coordonnées d'origine                                  | —       |  |
| —                               |                                     | ■                            |                                 | —                |   | —                       |                          | —           | Facteur d'échelle                                      | —       |  |

Donnée: Assise cartographique (données topographiques) / Hydrographie / Ministère des Ressources naturelles et de la Faune / Ministère des Ressources naturelles et des Forêts / Date: 14/04/2005 / 22/09/2023

**Informations forestières**  
 Numéro d'inventaire écoforestier: 4e inventaire  
 Année des photos pour la production de la carte (Espérance de recouvrement principale): 2021  
 Date de mise à jour provinciale: Octobre 2023  
 Surface minimale d'appellation des peuplements: 4 hectares

**Réalisation**  
 Production: Ministère des Ressources naturelles et des Forêts  
 2700, 44 Avenue Duval, Québec, QC G1R 5K2  
 2023-09-28, 09:58:00

**Diffusion**  
 Direction des inventaires forestiers

**AVERTISSEMENT**  
 Les limites de morcellement foncier représentées sur cette carte n'ont aucune valeur légale. Ces limites sont NON OFFICIELLES et sont utilisées à titre indicatif.

La couche de chemin est produite par le MRNF à partir du système ROUTARD et présente l'information la plus à jour disponible.

© Gouvernement du Québec