

Carte écoforestière

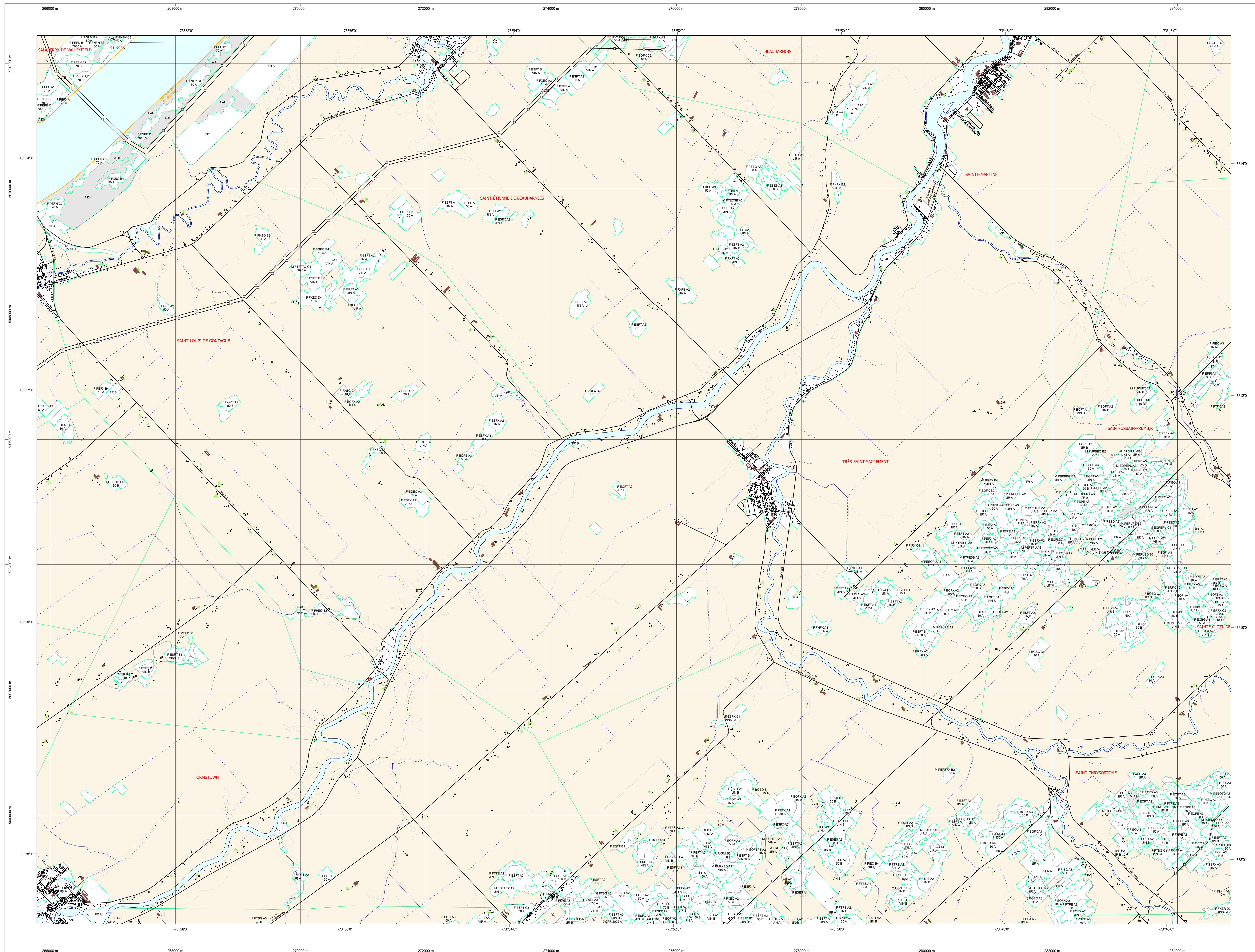

STRATIFICATION ÉCOFORESTIÈRE

Paramètres utilisés pour la cartographie

F	Code	Type de description	> 7m	> 1m	Improductif	Non forestier
0	0000	Épave de bois	X	X	X	
1	1000	Épave de bois	X	X	X	
2	2000	Épave de bois	X	X	X	
3	3000	Épave de bois	X	X	X	
4	4000	Épave de bois	X	X	X	
5	5000	Épave de bois	X	X	X	
6	6000	Épave de bois	X	X	X	
7	7000	Épave de bois	X	X	X	
8	8000	Épave de bois	X	X	X	
9	9000	Épave de bois	X	X	X	
10	10000	Épave de bois	X	X	X	
11	11000	Épave de bois	X	X	X	
12	12000	Épave de bois	X	X	X	
13	13000	Épave de bois	X	X	X	
14	14000	Épave de bois	X	X	X	
15	15000	Épave de bois	X	X	X	
16	16000	Épave de bois	X	X	X	
17	17000	Épave de bois	X	X	X	
18	18000	Épave de bois	X	X	X	
19	19000	Épave de bois	X	X	X	
20	20000	Épave de bois	X	X	X	
21	21000	Épave de bois	X	X	X	
22	22000	Épave de bois	X	X	X	
23	23000	Épave de bois	X	X	X	
24	24000	Épave de bois	X	X	X	
25	25000	Épave de bois	X	X	X	
26	26000	Épave de bois	X	X	X	
27	27000	Épave de bois	X	X	X	
28	28000	Épave de bois	X	X	X	
29	29000	Épave de bois	X	X	X	
30	30000	Épave de bois	X	X	X	
31	31000	Épave de bois	X	X	X	
32	32000	Épave de bois	X	X	X	
33	33000	Épave de bois	X	X	X	
34	34000	Épave de bois	X	X	X	
35	35000	Épave de bois	X	X	X	
36	36000	Épave de bois	X	X	X	
37	37000	Épave de bois	X	X	X	
38	38000	Épave de bois	X	X	X	
39	39000	Épave de bois	X	X	X	
40	40000	Épave de bois	X	X	X	
41	41000	Épave de bois	X	X	X	
42	42000	Épave de bois	X	X	X	
43	43000	Épave de bois	X	X	X	
44	44000	Épave de bois	X	X	X	
45	45000	Épave de bois	X	X	X	
46	46000	Épave de bois	X	X	X	
47	47000	Épave de bois	X	X	X	
48	48000	Épave de bois	X	X	X	
49	49000	Épave de bois	X	X	X	
50	50000	Épave de bois	X	X	X	
51	51000	Épave de bois	X	X	X	
52	52000	Épave de bois	X	X	X	
53	53000	Épave de bois	X	X	X	
54	54000	Épave de bois	X	X	X	
55	55000	Épave de bois	X	X	X	
56	56000	Épave de bois	X	X	X	
57	57000	Épave de bois	X	X	X	
58	58000	Épave de bois	X	X	X	
59	59000	Épave de bois	X	X	X	
60	60000	Épave de bois	X	X	X	
61	61000	Épave de bois	X	X	X	
62	62000	Épave de bois	X	X	X	
63	63000	Épave de bois	X	X	X	
64	64000	Épave de bois	X	X	X	
65	65000	Épave de bois	X	X	X	
66	66000	Épave de bois	X	X	X	
67	67000	Épave de bois	X	X	X	
68	68000	Épave de bois	X	X	X	
69	69000	Épave de bois	X	X	X	
70	70000	Épave de bois	X	X	X	
71	71000	Épave de bois	X	X	X	
72	72000	Épave de bois	X	X	X	
73	73000	Épave de bois	X	X	X	
74	74000	Épave de bois	X	X	X	
75	75000	Épave de bois	X	X	X	
76	76000	Épave de bois	X	X	X	
77	77000	Épave de bois	X	X	X	
78	78000	Épave de bois	X	X	X	
79	79000	Épave de bois	X	X	X	
80	80000	Épave de bois	X	X	X	
81	81000	Épave de bois	X	X	X	
82	82000	Épave de bois	X	X	X	
83	83000	Épave de bois	X	X	X	
84	84000	Épave de bois	X	X	X	
85	85000	Épave de bois	X	X	X	
86	86000	Épave de bois	X	X	X	
87	87000	Épave de bois	X	X	X	
88	88000	Épave de bois	X	X	X	
89	89000	Épave de bois	X	X	X	
90	90000	Épave de bois	X	X	X	
91	91000	Épave de bois	X	X	X	
92	92000	Épave de bois	X	X	X	
93	93000	Épave de bois	X	X	X	
94	94000	Épave de bois	X	X	X	
95	95000	Épave de bois	X	X	X	
96	96000	Épave de bois	X	X	X	
97	97000	Épave de bois	X	X	X	
98	98000	Épave de bois	X	X	X	
99	99000	Épave de bois	X	X	X	
100	100000	Épave de bois	X	X	X	

Exemple d'appellation

7m de hauteur	1m de hauteur	Improductif	Non forestier
0000	0000	A	00
0000	0000	A	00
0000	0000	A	00
0000	0000	A	00

TYPES DE COUVERT ET ESSENCES SELON LE PROGRAMME D'INVENTAIRE

RÉSINEUX
Couverture d'au moins 75% de la surface terrière totale et occupée par les essences résineuses.

FEUILLEUX
Couverture d'au moins 75% de la surface terrière totale et occupée par les essences feuillues.

MÉLANGES
Couverture d'au moins 25% de la surface terrière totale et occupée par les essences résineuses et d'au moins 25% de la surface terrière totale et occupée par les essences feuillues.

CODE	ESSENCES RÉSINEUSES #	CODE	ESSENCES FEUILLEUSES #	CODE	ESSENCES FEUILLEUSES #
0	Épave de bois	00	Bois de sapin	00	Feuilleux mélangés
1	Épave de bois	01	Bois de pin	01	Feuilleux à dominante de feuillus
2	Épave de bois	02	Bois de mélèze	02	Feuilleux à dominante de feuillus
3	Épave de bois	03	Bois de cèdre	03	Feuilleux à dominante de feuillus
4	Épave de bois	04	Bois de hêtre	04	Feuilleux à dominante de feuillus
5	Épave de bois	05	Bois de frêne	05	Feuilleux à dominante de feuillus
6	Épave de bois	06	Bois de érable	06	Feuilleux à dominante de feuillus
7	Épave de bois	07	Bois de tilleul	07	Feuilleux à dominante de feuillus
8	Épave de bois	08	Bois de platane	08	Feuilleux à dominante de feuillus
9	Épave de bois	09	Bois de saule	09	Feuilleux à dominante de feuillus
10	Épave de bois	10	Bois de bouleau	10	Feuilleux à dominante de feuillus
11	Épave de bois	11	Bois de peuplier	11	Feuilleux à dominante de feuillus
12	Épave de bois	12	Bois de saule	12	Feuilleux à dominante de feuillus
13	Épave de bois	13	Bois de saule	13	Feuilleux à dominante de feuillus
14	Épave de bois	14	Bois de saule	14	Feuilleux à dominante de feuillus
15	Épave de bois	15	Bois de saule	15	Feuilleux à dominante de feuillus
16	Épave de bois	16	Bois de saule	16	Feuilleux à dominante de feuillus
17	Épave de bois	17	Bois de saule	17	Feuilleux à dominante de feuillus
18	Épave de bois	18	Bois de saule	18	Feuilleux à dominante de feuillus
19	Épave de bois	19	Bois de saule	19	Feuilleux à dominante de feuillus
20	Épave de bois	20	Bois de saule	20	Feuilleux à dominante de feuillus
21	Épave de bois	21	Bois de saule	21	Feuilleux à dominante de feuillus
22	Épave de bois	22	Bois de saule	22	Feuilleux à dominante de feuillus
23	Épave de bois	23	Bois de saule	23	Feuilleux à dominante de feuillus
24	Épave de bois	24	Bois de saule	24	Feuilleux à dominante de feuillus
25	Épave de bois	25	Bois de saule	25	Feuilleux à dominante de feuillus
26	Épave de bois	26	Bois de saule	26	Feuilleux à dominante de feuillus
27	Épave de bois	27	Bois de saule	27	Feuilleux à dominante de feuillus
28	Épave de bois	28	Bois de saule	28	Feuilleux à dominante de feuillus
29	Épave de bois	29	Bois de saule	29	Feuilleux à dominante de feuillus
30	Épave de bois	30	Bois de saule	30	Feuilleux à dominante de feuillus
31	Épave de bois	31	Bois de saule	31	Feuilleux à dominante de feuillus
32	Épave de bois	32	Bois de saule	32	Feuilleux à dominante de feuillus
33	Épave de bois	33	Bois de saule	33	Feuilleux à dominante de feuillus
34	Épave de bois	34	Bois de saule	34	Feuilleux à dominante de feuillus
35	Épave de bois	35	Bois de saule	35	Feuilleux à dominante de feuillus
36	Épave de bois	36	Bois de saule	36	Feuilleux à dominante de feuillus
37	Épave de bois	37	Bois de saule	37	Feuilleux à dominante de feuillus
38	Épave de bois	38	Bois de saule	38	Feuilleux à dominante de feuillus
39	Épave de bois	39	Bois de saule	39	Feuilleux à dominante de feuillus
40	Épave de bois	40	Bois de saule	40	Feuilleux à dominante de feuillus
41	Épave de bois	41	Bois de saule	41	Feuilleux à dominante de feuillus
42	Épave de bois	42	Bois de saule	42	Feuilleux à dominante de feuillus
43	Épave de bois	43	Bois de saule	43	Feuilleux à dominante de feuillus
44	Épave de bois	44	Bois de saule	44	Feuilleux à dominante de feuillus
45	Épave de bois	45	Bois de saule	45	Feuilleux à dominante de feuillus
46	Épave de bois	46	Bois de saule	46	Feuilleux à dominante de feuillus
47	Épave de bois	47	Bois de saule	47	Feuilleux à dominante de feuillus
48	Épave de bois	48	Bois de saule	48	Feuilleux à dominante de feuillus
49	Épave de bois	49	Bois de saule	49	Feuilleux à dominante de feuillus
50	Épave de bois	50	Bois de saule	50	Feuilleux à dominante de feuillus
51	Épave de bois	51	Bois de saule	51	Feuilleux à dominante de feuillus
52	Épave de bois	52	Bois de saule	52	Feuilleux à dominante de feuillus
53	Épave de bois	53	Bois de saule	53	Feuilleux à dominante de feuillus
54	Épave de bois	54	Bois de saule	54	Feuilleux à dominante de feuillus
55	Épave de bois	55	Bois de saule	55	Feuilleux à dominante de feuillus
56	Épave de bois	56	Bois de saule	56	Feuilleux à dominante de feuillus
57	Épave de bois	57	Bois de saule	57	Feuilleux à dominante de feuillus
58	Épave de bois	58	Bois de saule	58	Feuilleux à dominante de feuillus
59	Épave de bois	59	Bois de saule	59	Feuilleux à dominante de feuillus
60	Épave de bois	60	Bois de saule	60	Feuilleux à dominante de feuillus
61	Épave de bois	61	Bois de saule	61	Feuilleux à dominante de feuillus
62	Épave de bois	62	Bois de saule	62	Feuilleux à dominante de feuillus
63	Épave de bois	63	Bois de saule	63	Feuilleux à dominante de feuillus
64	Épave de bois	64	Bois de saule	64	Feuilleux à dominante de feuillus
65	Épave de bois	65	Bois de saule	65	Feuilleux à dominante de feuillus
66	Épave de bois	66	Bois de saule	66	Feuilleux à dominante de feuillus
67	Épave de bois	67	Bois de saule	67	Feuilleux à dominante de feuillus
68	Épave de bois	68	Bois de saule	68	Feuilleux à dominante de feuillus
69	Épave de bois	69	Bois de saule	69	Feuilleux à dominante de feuillus
70	Épave de bois	70	Bois de saule	70	Feuilleux à dominante de feuillus
71	Épave de bois	71	Bois de saule	71	Feuilleux à dominante de feuillus
72	Épave de bois	72	Bois de saule	72	Feuilleux à dominante de feuillus
73	Épave de bois	73	Bois de saule	73	Feuilleux à dominante de feuillus
74	Épave de bois	74	Bois de saule	74	Feuilleux à dominante de feuillus
75	Épave de bois	75	Bois de saule	75	Feuilleux à dominante de feuillus
76	Épave de bois	76	Bois de saule	76	Feuilleux à dominante de feuillus
77	Épave de bois	77	Bois de saule	77	Feuilleux à dominante de feuillus
78	Épave de bois	78	Bois de saule	78	Feuilleux à dominante de feuillus
79	Épave de bois	79	Bois de saule	79	Feuilleux à dominante de feuillus