

Carte écoforestière

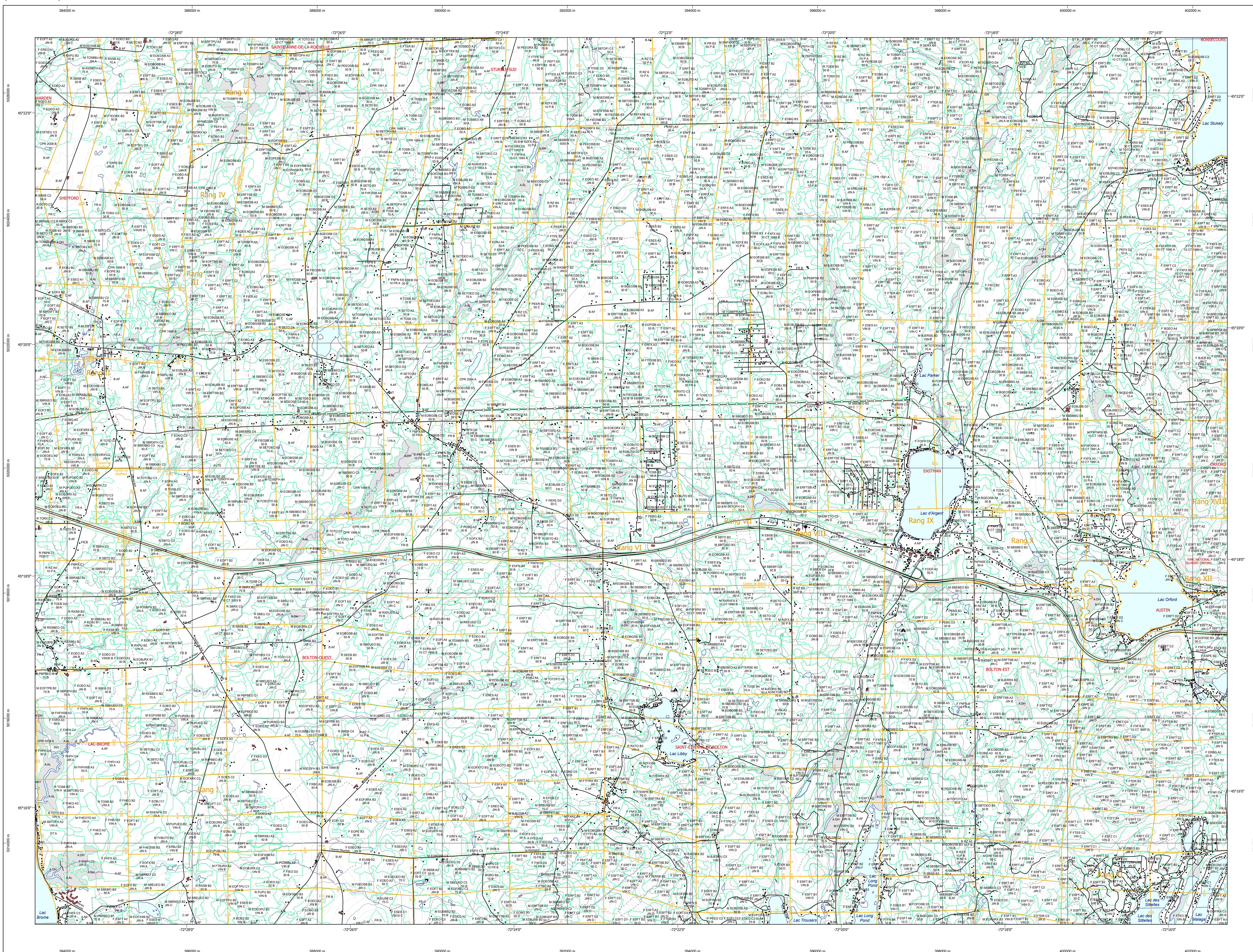

STRATIFICATION ÉCOFORESTIÈRE

Paramètres utilisés pour la cartographie

Code	Description	1m	10m	Improductif	Non forestier
0	Non forestier	X	X	X	X
1	Forêt primaire	X	X	X	X
2	Forêt secondaire	X	X	X	X
3	Forêt à croissance lente	X	X	X	X
4	Forêt à croissance moyenne	X	X	X	X
5	Forêt à croissance rapide	X	X	X	X
6	Forêt à croissance très rapide	X	X	X	X
7	Forêt à croissance ultra-rapide	X	X	X	X
8	Forêt à croissance hyper-rapide	X	X	X	X
9	Forêt à croissance extrême	X	X	X	X
10	Forêt à croissance inconnue	X	X	X	X

Exemple d'appellation

1m de hauteur	10m de hauteur	Improductif	Non forestier
1H 08 00 C	CJ 98 D	A 0H	0F
100 00 A	CT 78 10 B		

TYPES DE COUVERT ET ESPÈCES SELON LE PROGRAMME D'INVENTAIRE

RELEVÉS
Échantillon de 75% de la surface totale occupée par les essences forestières.

RELEVÉS
Échantillon de 75% de la surface totale occupée par les essences forestières.

RELEVÉS
Échantillon de 75% de la surface totale occupée par les essences forestières.

CODE	ESPÈCES RENOVÉES N° 1*	CODE	ESPÈCES PEULIÈRES N° 2	CODE	ESPÈCES PEULIÈRES N° 3
01	Épicéa blanc	01	Épicéa blanc	01	Épicéa blanc
02	Épicéa rouge et noir	02	Épicéa rouge et noir	02	Épicéa rouge et noir
03	Épicéa de la zone	03	Épicéa de la zone	03	Épicéa de la zone
04	Épicéa de la zone	04	Épicéa de la zone	04	Épicéa de la zone
05	Épicéa de la zone	05	Épicéa de la zone	05	Épicéa de la zone
06	Épicéa de la zone	06	Épicéa de la zone	06	Épicéa de la zone
07	Épicéa de la zone	07	Épicéa de la zone	07	Épicéa de la zone
08	Épicéa de la zone	08	Épicéa de la zone	08	Épicéa de la zone
09	Épicéa de la zone	09	Épicéa de la zone	09	Épicéa de la zone
10	Épicéa de la zone	10	Épicéa de la zone	10	Épicéa de la zone

(1) Espèce à croissance lente (2) Espèce à croissance moyenne (3) Espèce à croissance rapide

INDICES DENSITÉ-HAUTEUR

Classes de hauteur	1	2	3	4	5	6	7
10-15m	1	1	1	1	1	1	1
15-20m	2	2	2	2	2	2	2
20-25m	3	3	3	3	3	3	3
25-30m	4	4	4	4	4	4	4
30-35m	5	5	5	5	5	5	5
35-40m	6	6	6	6	6	6	6
40-45m	7	7	7	7	7	7	7
45-50m	8	8	8	8	8	8	8
50-55m	9	9	9	9	9	9	9
55-60m	10	10	10	10	10	10	10

(*) Information gouvernée par image satellite

CLASSES D'ÂGE

RELEVÉS	10-20	21-30	31-40	41-50	51-60	61-70	71-80	81-90	91-100	101-110	111-120
RELEVÉS	10	20	30	40	50	60	70	80	90	100	110
RELEVÉS	10	20	30	40	50	60	70	80	90	100	110
RELEVÉS	10	20	30	40	50	60	70	80	90	100	110
RELEVÉS	10	20	30	40	50	60	70	80	90	100	110
RELEVÉS	10	20	30	40	50	60	70	80	90	100	110

CODE	PERTURBATIONS D'ORIGINE	CODE	INTERVENTIONS PARTIELLES
CHT	Châtaignier total	CON	Conversion de peuplement
ES	Épicéa total	COU	Coupe à diamètre limité avec
ES	Épicéa partiel	DLD	Coupe à diamètre limité avec
ES	Épicéa partiel	DLD	Coupe à diamètre limité avec
ES	Épicéa partiel	DLD	Coupe à diamètre limité avec
ES	Épicéa partiel	DLD	Coupe à diamètre limité avec
ES	Épicéa partiel	DLD	Coupe à diamètre limité avec
ES	Épicéa partiel	DLD	Coupe à diamètre limité avec
ES	Épicéa partiel	DLD	Coupe à diamètre limité avec
ES	Épicéa partiel	DLD	Coupe à diamètre limité avec

CODE	TERRAINS FORESTIERS IMPRODUCTIFS	CODE	CLASSES DE PENTE
CH	Déroulé ou semi-déroulé humide	A	Nulle
CH	Déroulé ou semi-déroulé sec	B	Faible
CH	Déroulé ou semi-déroulé sec	C	Moyenne
CH	Déroulé ou semi-déroulé sec	D	Élevée
CH	Déroulé ou semi-déroulé sec	E	Très élevée
CH	Déroulé ou semi-déroulé sec	F	Extrême

CODE	NON FORESTIER	CODE	NON FORESTIER
A	Terrain agricole	GR	Gravier
AF	Forêt à croissance lente	LI	Ligne de transport d'énergie
AF	Forêt à croissance moyenne	LI	Ligne de transport d'énergie
AF	Forêt à croissance rapide	LI	Ligne de transport d'énergie
AF	Forêt à croissance ultra-rapide	LI	Ligne de transport d'énergie
AF	Forêt à croissance extrême	LI	Ligne de transport d'énergie

SÉRIE PEUPLIEMENTS ÉCOFORESTIERS 1/20 000

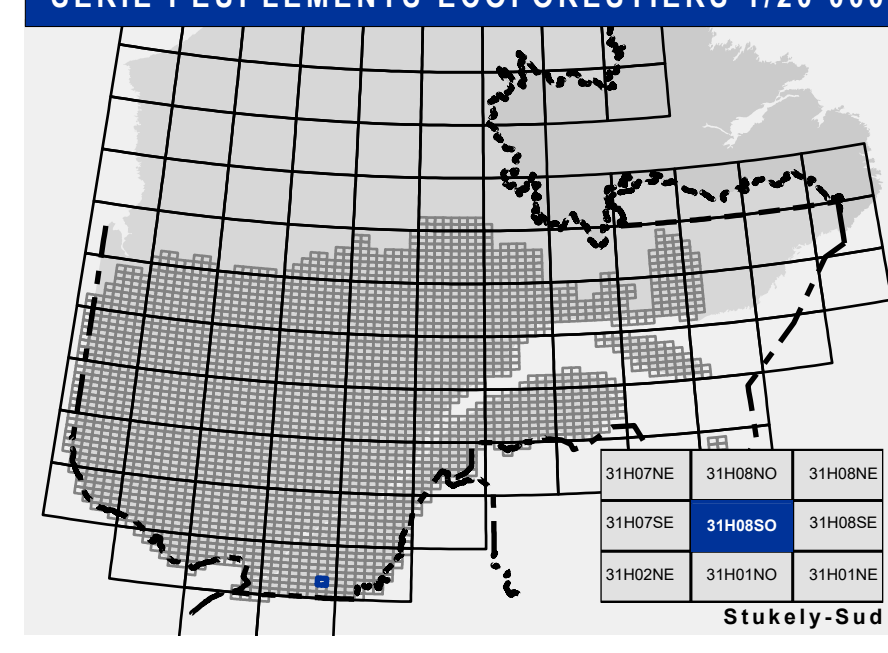

- Voies de communication et ponts**
 - Classe 1, HN - Hors norme
 - Classe 2
 - Classe 3
 - Classe 4
 - NC : Non classé, ne répond pas aux critères HN, 1 à 4
 - NF : Non forestier (Adresse Québec)
 - Pont forestier
- Hydrographie écoforestière**
 - Cours d'eau intermittent
 - Cours d'eau permanent, canal
 - Hydrographie
- Obstacles et infrastructures**
 - Bâtiment, site, réservoir
 - Chute, rapide, écueil
 - Centre de ski alpin
 - Hydrobase
 - Mine à ciel ouvert
 - Pyloène
 - Terrain de camping
 - Barrière, barrage de castor
 - Remonte mécanique
 - Ligne de transport d'énergie
- Courbe de niveau**
 - Courbe de niveau maîtresse
 - Courbe de niveau intermédiaire
 - Esker
- Peuplement écoforestier**
 - Peuplement écoforestier
 - Peuplement improductif
 - Peuplement non forestier
- Métadonnées**
 - Surface de référence géodésique
 - Système de coordonnées géodésique
 - Projet cartographique
 - Origine des altitudes
 - Équidistance des courbes de niveau
 - Déclinaison magnétique au centre de la feuille en 2006
 - Coordonnées géographiques au centre de la feuille
 - Longueur (origine méridien central)
 - Latitude d'origine (équateur)
 - Coordonnées d'origine
 - Facteur d'échelle
- Sources**
 - Donnée
 - Asas cartographique (données topographiques)
 - Ministère des Ressources naturelles et de la Faune
 - Ministère des Forêts, de la Faune et des Parcs
- Informations forestières**
 - Année d'inventaire écoforestier
 - Année des photos pour la production de la carte (Échantillon de recensement principal)
 - Date de mise à jour provinciale
 - Superficie minimale d'appellation des peuplements
- Réalisation**
 - Production : Ministère des Forêts, de la Faune, et des Parcs
 - Échelle : 1:20 000
 - Projet : 2702, 44 Avenue Duval, Québec A10B
 - Coordonnées : 46° 45' 00" N, 72° 22' 30" O
 - Date de mise à jour provinciale
 - Superficie minimale d'appellation des peuplements
- AVERTISSEMENT**
 - Les limites de peuplement forestier représentées sur cette carte n'ont aucune valeur légale. Ces limites sont NON OFFICIELLES et sont utilisées à titre indicatif.
 - La couche de chemin est produite par le MFFP avec la collaboration du MERN via le système ROUTARD et présente l'information la plus à jour disponible.
 - Diffusion : Direction des inventaires forestiers