

Carte écoforestière

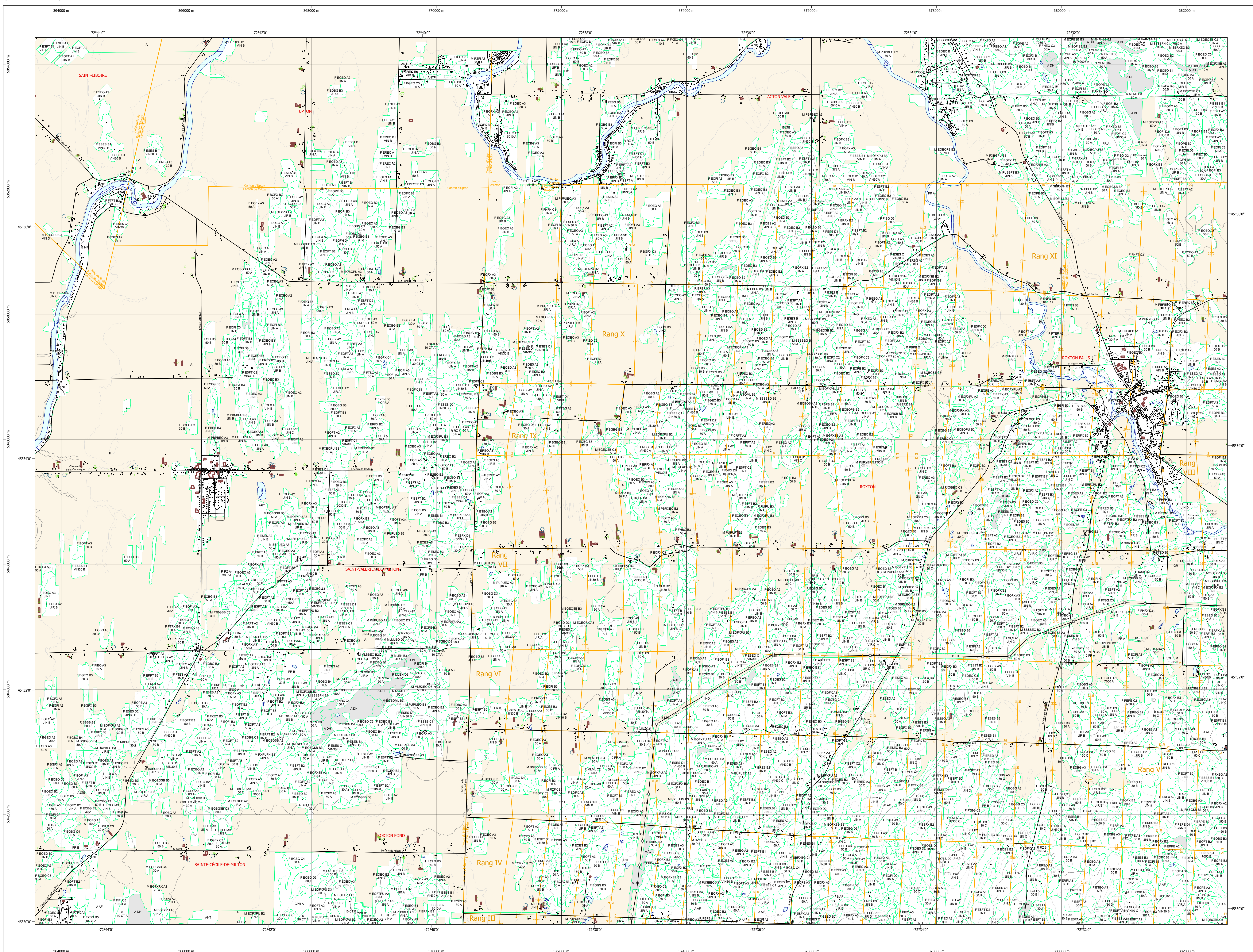

STRATIFICATION ECOFORESTIERE

Code	Description	+	-	Reproductif	Non forestier
0	Espace boisé	X	X		
1	Forêt d'appoint	X	X		
2	Forêt de réserve	X	X		
3	Forêt commerciale	X	X		
4	Forêt de production	X	X		
5	Forêt de gestion	X	X		
6	Forêt de protection	X	X		
7	Forêt de recherche	X	X		
8	Forêt de réhabilitation	X	X		
9	Forêt de régénération	X	X		
10	Forêt de réserve de croissance	X	X		
11	Forêt de réserve de diversité	X	X		
12	Forêt de réserve de beauté	X	X		
13	Forêt de réserve de valeur	X	X		
14	Forêt de réserve de culture	X	X		
15	Forêt de réserve de paysage	X	X		
16	Forêt de réserve de biodiversité	X	X		
17	Forêt de réserve de patrimoine	X	X		
18	Forêt de réserve de science	X	X		
19	Forêt de réserve de récréation	X	X		
20	Forêt de réserve de gestion	X	X		

Exemple d'appellation			
Code	Forêt	Zone	Essence
13	Forêt commerciale	CJ 98	Asp.
13	Forêt commerciale	CT 78	Asp.

TYPES DE COUVERT ET ESSENCES SELON LE PROGRAMME D'INVENTAIRE

REINEX
Représente plus de 70% de la surface forestière totale et occupe plus de 80% de la superficie.

REUILLE
Représente moins de 30% de la surface forestière totale et occupe plus de 15% de la superficie.

CODE	ESSENCES REINEXES # 1	ESSENCES REUILLES # 2	ESSENCES PROLIFÈRES # 3	ESSENCES PROLIFÈRES # 4
0	Espace boisé	01	Bois blanc	01
1	Forêt d'appoint	02	Bois de sapin	02
2	Forêt de réserve	03	Bois de résineux	03
3	Forêt commerciale	04	Bois de feuillus	04
4	Forêt de production	05	Bois de feuillus	05
5	Forêt de gestion	06	Bois de feuillus	06
6	Forêt de protection	07	Bois de feuillus	07
7	Forêt de recherche	08	Bois de feuillus	08
8	Forêt de réhabilitation	09	Bois de feuillus	09
9	Forêt de régénération	10	Bois de feuillus	10
10	Forêt de réserve de croissance	11	Bois de feuillus	11
11	Forêt de réserve de diversité	12	Bois de feuillus	12
12	Forêt de réserve de beauté	13	Bois de feuillus	13
13	Forêt de réserve de valeur	14	Bois de feuillus	14
14	Forêt de réserve de culture	15	Bois de feuillus	15
15	Forêt de réserve de paysage	16	Bois de feuillus	16
16	Forêt de réserve de biodiversité	17	Bois de feuillus	17
17	Forêt de réserve de patrimoine	18	Bois de feuillus	18
18	Forêt de réserve de science	19	Bois de feuillus	19
19	Forêt de réserve de récréation	20	Bois de feuillus	20
20	Forêt de réserve de gestion	21	Bois de feuillus	21

(1) Liste de l'Ontario, (2) Liste de la Nouvelle-Écosse, (3) Liste de la Colombie-Britannique, (4) Liste de la Californie.

INDICES DENSITE-HAUTEUR												
Code de densité	10 à 25 m				26 à 35 m				36 à 50 m			
	A1	A2	A3	A4	B1	B2	B3	B4	C1	C2	C3	C4
10												
20												
30												
40												
50												

(*) Information provenant d'imagerie satellite

CLASSES D'AGE												
PEUPLIEMENTS	10 à 25 ans			26 à 35 ans			36 à 50 ans			51 à 75 ans		
	A1	A2	A3	B1	B2	B3	C1	C2	C3	D1	D2	D3
REGULIER	10	15	20	25	30	35	40	45	50	55	60	65
IRREGULIER	10	15	20	25	30	35	40	45	50	55	60	65

CODE	PERTURBATIONS D'ORIGINE	INTERVENTIONS PARTIELLES	
CHT	Chablis total	COV	Convertissement de peuplement
DT	Défrichage total	COJ	Coupe à diamètre limite
EPD	Espaces verts	COB	Coupe à diamètre variable
BR	Bois brûlé	CAM	Coupe de gestion
VER	Verges	CA	Coupe de démarrage
VEN	Verges gaves	CD	Coupe de démarrage

CODE	PERTURBATIONS MOYENNES
BRP	Bois partiel brûlé
CHP	Chablis partiel
EPD	Espaces partiellement défrichés
EL	Espaces ligneux
VEP	Verges partiel

CODE	TERRAINS FORESTIERS	CLASSES DE PENTE	
DM	Défriché ou semi-défriché humide	A	0% à 4%
DA	Défriché ou semi-défriché sec	B	4% à 9%
AL	Autres	C	9% à 15%
		D	15% à 30%
		E	30% à 40%
		F	40% à 50%
		G	50% et plus

SERIE PEUPLIEMENTS ECOFORESTIERS 1/20 000

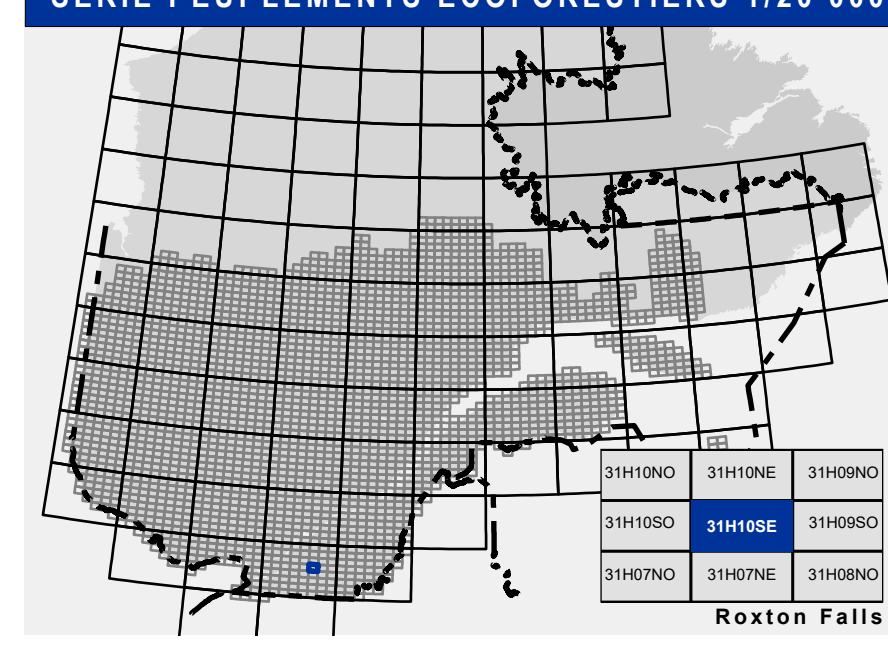

Voies de communication et ponts

- Classe 1, HN - Hors norme
- Classe 2
- Classe 3
- Classe 4
- NC - Non classé, ne répond pas aux critères HN, 1 à 4
- NF - Non forestier (Adresse Québec)
- Pont forestier

Hydrographie écoforestière

- Cours d'eau intermittent
- Cours d'eau permanent, canal
- Hydrographie

Obstacles et infrastructures

- Bâtiment, site, réservoir
- Chute, rapide, écueil
- Centre de ski alpin
- Hydrobase
- Mine à ciel ouvert
- Pyloène
- Terrain de camping
- Tour de télécommunication, tour
- Barrière, barrage de castor
- Remonte mécanique
- Ligne de transport d'énergie

Courbe de niveau

- Courbe de niveau maîtresse
- Courbe de niveau intermédiaire
- Eskar

Peuplement écoforestier

- Peuplement écoforestier
- Peuplement improductif
- Peuplement non forestier

Métadonnées

- Surface de référence géodésique
- Système de référence géodésique
- Projection cartographique
- Origine des altitudes
- Équidistance des courbes de niveau
- Déclinaison magnétique au centre de la feuille en 2006
- Coordonnées géographiques au centre de la feuille en 2006
| 72°37'20" 45°33'45"N | |
| 73°30'30" 45°33'30" 00"E | |
| Longitude d'origine (méridien central) | |
| Latitude d'origine (équateur) 0° | |
| Coordonnées d'origine X : 304 800 mètres; Y : 0 mètre | |
| Facteur d'échelle 0,9999 | |

Frontières

- Frontière internationale
- Frontière interprovinciale
- Frontière Québec - Terre-Neuve-et-Labrador (cette frontière n'est pas définitive)

Sources

- Données: Ministère des Ressources naturelles et de la Faune, Ministère des Forêts, de la Faune et des Parcs
- 14/04/2005
- 06/07/2020

Informations forestières

- Numéro d'inventaire écoforestier: 4e programme
- Année des photos pour la production de la carte (Équidistance de recensement géométrique): 2009
- Date de mise à jour provinciale: Juillet 2020
- Superficie minimale d'appellation des peuplements: 4 hectares

Réalisation

- Production: Ministère des Forêts, Faune, et des Parcs
- Coordonnées géographiques au centre de la feuille en 2006: 72°37'20" 45°33'45"N
- Longitude d'origine (méridien central): 73°30'30" 45°33'30" 00"E
- Latitude d'origine (équateur): 0°
- Coordonnées d'origine: X : 304 800 mètres; Y : 0 mètre
- Facteur d'échelle: 0,9999

AVERTISSEMENT

Les limites de peuplement forestier représentées sur cette carte n'ont aucune valeur légale. Ces limites sont NON OFFICIELLES et sont utilisées à titre indicatif.

©Gouvernement du Québec

