

# Carte écoforestière

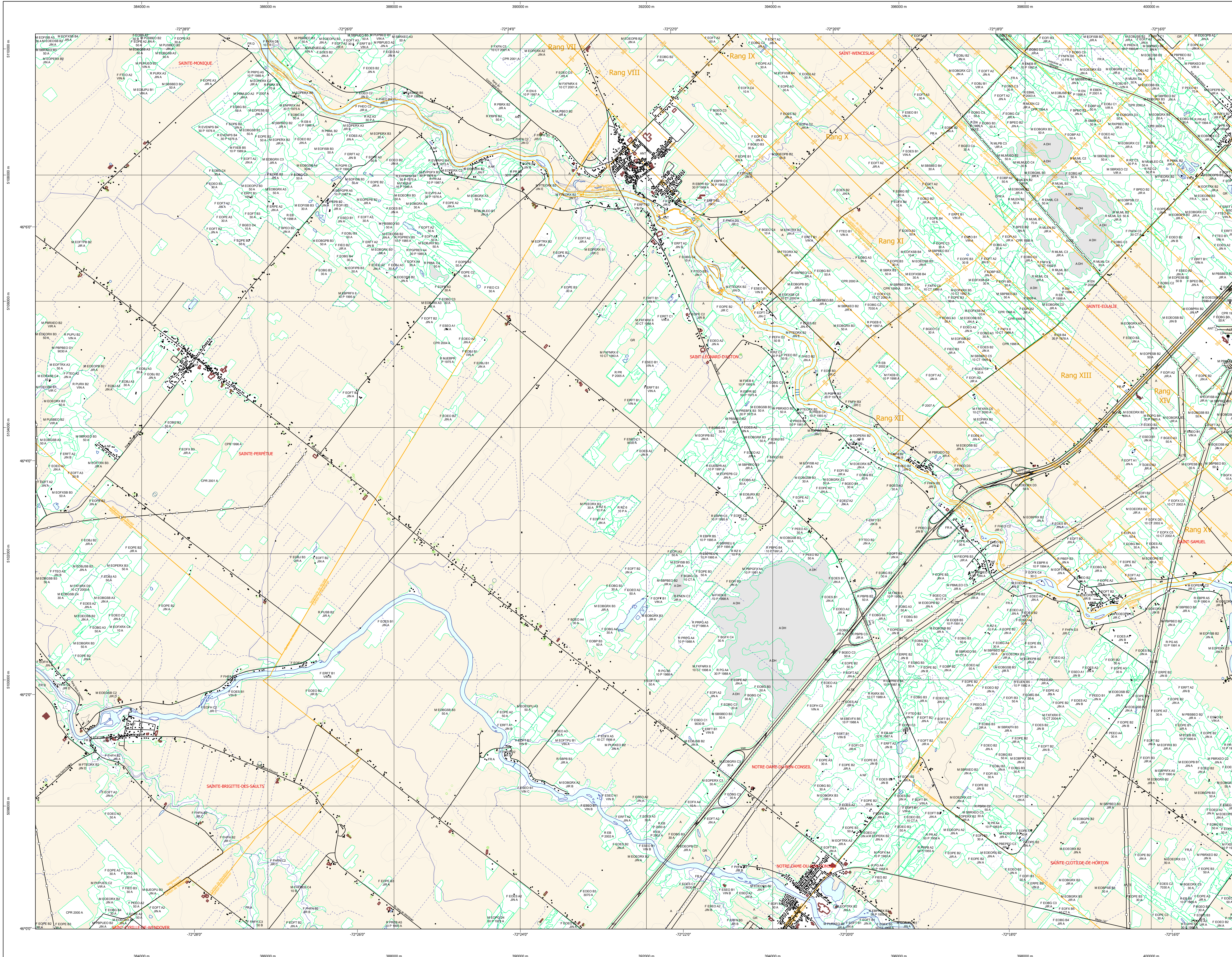

### STRATIFICATION ÉCOFORESTIÈRE

Paramètres utilisés pour la cartographie

Code	Type de couvert	Tm	Tm	Indicatif	Non forestier
S	Sol	X	X	X	X
L	Litière	X	X	X	X
A	Autre	X	X	X	X
B	Bruyère	X	X	X	X
C	Champ	X	X	X	X
D	Chêne	X	X	X	X
E	Chêne	X	X	X	X
F	Chêne	X	X	X	X
G	Chêne	X	X	X	X
H	Chêne	X	X	X	X
I	Chêne	X	X	X	X
J	Chêne	X	X	X	X
K	Chêne	X	X	X	X
L	Chêne	X	X	X	X
M	Chêne	X	X	X	X
N	Chêne	X	X	X	X
O	Chêne	X	X	X	X
P	Chêne	X	X	X	X
Q	Chêne	X	X	X	X
R	Chêne	X	X	X	X
S	Chêne	X	X	X	X
T	Chêne	X	X	X	X
U	Chêne	X	X	X	X
V	Chêne	X	X	X	X
W	Chêne	X	X	X	X
X	Chêne	X	X	X	X
Y	Chêne	X	X	X	X
Z	Chêne	X	X	X	X

### TYPES DE COUVERT ET ESPÈCES SELON LE PROGRAMME D'INVENTAIRE

Élaboration des types de couvert et des espèces forestières en fonction des données de terrain. Le type de couvert est défini par la composition de la surface forestière totale et occupe plus de 75% de la surface forestière totale et plus de 75% de la surface forestière totale.

Élaboration des types de couvert et des espèces forestières en fonction des données de terrain. Le type de couvert est défini par la composition de la surface forestière totale et occupe plus de 25% de la surface forestière totale et plus de 25% de la surface forestière totale.

CODE	ESPECES FORESTIERES	CODE	ESPECES FORESTIERES	CODE	ESPECES FORESTIERES
EE	Épicéa blanche	BP	Bruyère à patch	FK	Feuille caduque
EP	Épicéa rouge et noir	BU	Bruyère à patch	FL	Feuille caduque
EM	Épicéa rouge et noir	BP	Bruyère à patch	FL	Feuille caduque
ES	Épicéa rouge et noir	BU	Bruyère à patch	FL	Feuille caduque
ET	Épicéa rouge et noir	BU	Bruyère à patch	FL	Feuille caduque
EA	Épicéa rouge et noir	BU	Bruyère à patch	FL	Feuille caduque
EP	Épicéa rouge et noir	BU	Bruyère à patch	FL	Feuille caduque
EM	Épicéa rouge et noir	BU	Bruyère à patch	FL	Feuille caduque
ES	Épicéa rouge et noir	BU	Bruyère à patch	FL	Feuille caduque
ET	Épicéa rouge et noir	BU	Bruyère à patch	FL	Feuille caduque
EA	Épicéa rouge et noir	BU	Bruyère à patch	FL	Feuille caduque

### INDICES DENSITE-HAUTEUR

Indice	A	B	C	D	E	F	G	H	I	J	K	L	M	N	O	P	Q	R	S	T	U	V	W	X	Y	Z
1	A	A1	A2	A3	A4	A5	A6	A7	A8	A9	A10	A11	A12	A13	A14	A15	A16	A17	A18	A19	A20	A21	A22	A23	A24	A25

### CLASSES D'ÂGE

REPLEMENTS	10-20	21-30	31-40	41-50	51-60	61-70	71-80	81-90	91-100	101 et plus
REPLEMENTS	10	20	30	40	50	60	70	80	90	100

### PERTURBATIONS D'ORIGINE

CODE	DESCRIPTION	CODE	DESCRIPTION
CHT	Chêne total	CON	Conversion de peuplement
EST	Épicéa total	DLD	Coupe à diamètre limité avec
ES	Épicéa	DLD	Coupe à diamètre limité avec
BR	Bruyère	CAM	Coupe à diamètre limité avec
FB	Faune	CA	Coupe à diamètre limité avec
VER	Vergers graves	CA	Coupe à diamètre limité avec

### TERRAINS FORESTIERS IMPRODUCTIFS

CODE	DESIGNATION	Taux d'inclinaison
DI	Déclivité ou semi-déclivité humide	0% à 3%
DA	Déclivité ou semi-déclivité sicc.	4% à 8%
AL	Autres	9% à 15%
		16% à 20%
		21% à 25%
		26% à 30%
		31% et plus

### CODE NON FORESTIER

CODE	DESIGNATION	CODE	DESIGNATION
A	Terrain agricole	GR	Gravier
AN	Air nu	IS	Isolé
AF	Autre forêt	LI	Ligne de transport d'énergie
AO	Air nu	LI	Ligne de transport d'énergie
AO	Air nu	LI	Ligne de transport d'énergie
AO	Air nu	LI	Ligne de transport d'énergie

### SÉRIE PEUPLEMENTS ÉCOFORESTIERS 1/20 000

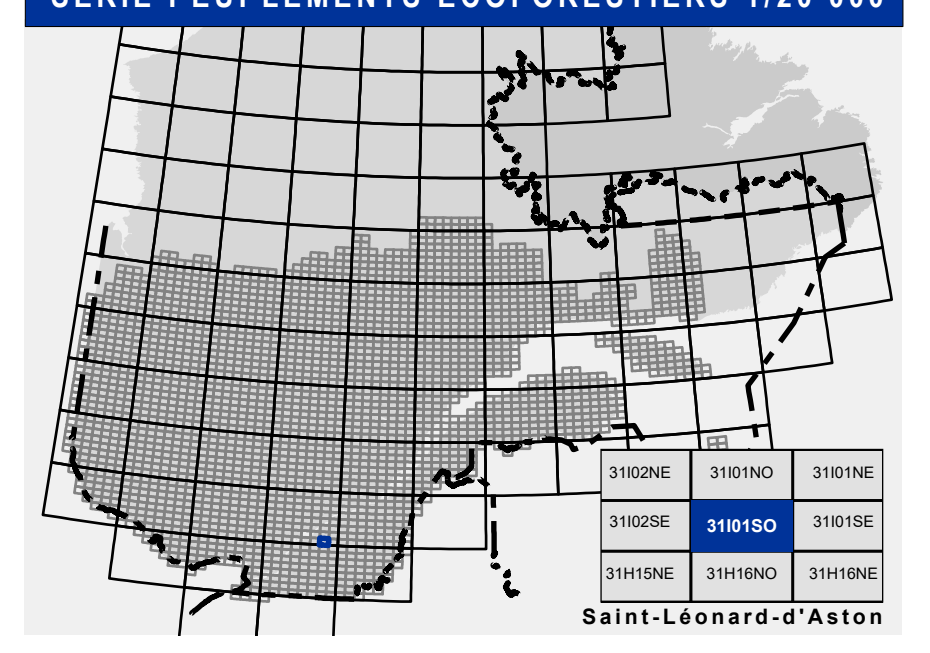

- Voies de communication et ponts**
- Classe 1, HN - Hors norme
  - Classe 2
  - Classe 3
  - Classe 4
  - NC - Non classé, ne répond pas aux critères HN, 1 à 4
  - NF - Non forestier (Adresse Québec)
  - Pont forestier
- Hydrographie écoforestière**
- Cours d'eau intermittent
  - Cours d'eau permanent, canal
  - Hydrographie
- Obstacles et infrastructures**
- Bâtiment, silo, réservoir
  - Chute, rapide, écueil
  - Centre de ski alpin
  - Hydrobase
  - Mine à ciel ouvert
  - Pyloène
  - Terrain de camping
  - Tour de télécommunication, tour
  - Barrière, barrage de castor
  - Remonte mécanique
  - Ligne de transport d'énergie
- Courbe de niveau**
- Courbe de niveau maitresse
  - Courbe de niveau intermédiaire
  - Eskar
- Morcellement**
- Morcellement foncier
- Frontières**
- Frontière internationale
  - Frontière interprovinciale
  - Frontière Québec - Terre-Neuve-et-Labrador (cette frontière n'est pas définie)
- Peuplement écoforestier**
- Peuplement écoforestier
  - Peuplement improductif
  - Peuplement non forestier
- Métadonnées**
- Surface de référence géodésique: Ellipsoïde GRS 80
  - Système de référence géodésique: NAD 83 (CGCR)
  - Projetion cartographique: Mercator transverse modifiée (MTM), zone de 3°
  - Origine des altitudes: CVD 28 (Niveau moyen des mers)
  - Équidistance des courbes de niveau: 10 mètres
  - Déclinaison magnétique au centre de la feuille en 2006: 16° 08' OUEST
  - Coordonnées géographiques au centre de la feuille: 72° 22' 23" O 48° 3' 45" N
  - Longitude (origine méridien central): 73° 30' ouest
  - Latitude d'origine (Équateur): 0°
  - Coordonnées d'origine: X: 304 800 mètres; Y: 0 mètre
  - Facteur d'échelle: 0.999