

# Carte écoforestière

## STRATIFICATION ÉCOFORESTIÈRE

| Paramètres utilisés pour la cartographie |                    |     |     |               |
|--|--------------------|-----|-----|---------------|
| Code                                     | Description        | +7m | -7m | Non Forestier |
| E  | Essence de l'arbre | X   | X   |               |
| H  | Hauteur            | X   | X   |               |
| I  | Intervention       | X   | X   |               |
| M  | Métadonnées        | X   | X   |               |
| P  | Perturbation       | X   | X   |               |
| T  | Terrain            | X   | X   |               |
| V  | Végétation         | X   | X   |               |

| Exemple d'appellation |                |              |             |               |     |
|-----------------------|----------------|--------------|-------------|---------------|-----|
| +7m de hauteur        | -7m de hauteur | Intervention | Improductif | Non forestier |     |
| E: Hêtre              | H: 10m         | I: 2007      | CT          | 2018          | DIH |
| F: 75% 12m JILU       | F: 75% 4m 20   | CT           | 2007        | 2018          | DIH |

**TYPES DE COUVERT ET ESSENCES**

**RÉSINEUX**  
Les réseaux constituent 75% et plus de la surface terrière du peuplement.  
**R**

**MIXTE À DOMINANCE RÉSINEUSE**  
Les réseaux constituent de 55% à 74% de la surface terrière du peuplement.  
**M**

**MIXTE SANS DOMINANCE**  
Les réseaux constituent de 45% à 54% de la surface terrière du peuplement.  
**M**

**MIXTE À DOMINANCE FEUILLEUSE**  
Les réseaux constituent de 25% à 44% de la surface terrière du peuplement.  
**M**

**FEUILLEUX**  
Les réseaux constituent moins de 25% de la surface terrière du peuplement.  
**F**

| CODE RÉSINEUX |                           |    | CODE FEUILLEUX           |    |                                 | CODE FEUILLEUX |                                 |    |                                 |
|---------------|---------------------------|----|--------------------------|----|---------------------------------|----------------|---------------------------------|----|---------------------------------|
| EB            | Épette blanche            | BO | Bouleau gris             | FO | Fûle noir                       | FB             | Bouleau jeune                   | FR | Fûle rouge                      |
| EN            | Épette noire              | BJ | Bouleau jaune            | FP | Fûle rouge                      | FJ             | Frêne                           | FR | Frêne rouge                     |
| EU            | Épette rouge              | BF | Bouleau à papier (blanc) | FR | Frêne                           | FR             | Frêne                           | FR | Frêne                           |
| EV            | Épette de Norvège         | CB | Chêne blanc              | FT | Feuilleux à l'échelle           | FT             | Feuilleux indistincts           | FT | Feuilleux indistincts           |
| ME            | Mélèze européen           | CC | Caper coréens            | FC | Feuilleux à l'échelle           | FC             | Feuilleux à l'échelle           | FC | Feuilleux à l'échelle           |
| MH            | Mélèze hybride            | CG | Chêne à gros fruits      | FZ | Feuilleux redoublés indistincts | FZ             | Feuilleux redoublés indistincts | FZ | Feuilleux redoublés indistincts |
| MA            | Mélèze japonais           | CH | Chêne                    | FR | Feuilleux à l'échelle           | FR             | Feuilleux à l'échelle           | FR | Feuilleux à l'échelle           |
| ML            | Mélèze laricin            | CC | Chêne lacoreux           | NC | Noyer canda                     | NC             | Noyer canda                     | NC | Noyer canda                     |
| MR            | Pin blanc                 | CM | Chêne rouge              | CC | Caper à fruit doux              | CC             | Caper à fruit doux              | CC | Caper à fruit doux              |
| PC            | Pin rigide (des corbeaux) | CR | Chêne rouge              | CA | Orme d'Amérique                 | CA             | Orme d'Amérique                 | CA | Orme d'Amérique                 |
| PI            | Pin naturel               | CR | Chêne rouge              | CR | Chêne rouge                     | CR             | Chêne rouge                     | CR | Chêne rouge                     |
| PR            | Pin rouge                 | EA | Érable argente           | CR | Chêne rouge                     | CR             | Chêne rouge                     | CR | Chêne rouge                     |
| PS            | Pin sylvestre             | EA | Érable argente           | EV | Ostryer de Virginie             | EV             | Ostryer de Virginie             | EV | Ostryer de Virginie             |
| RE            | Résineux redoublés        | EB | Érable noir              | PA | Paulownia                       | PA             | Paulownia                       | PA | Paulownia                       |
| RI            | Résineux indistincts      | EO | Érable rouge             | PN | Paulownia                       | PN             | Paulownia                       | PN | Paulownia                       |
| RS            | Sapin baumier             | ES | Érable à sucre           | PL | Paulownia                       | PL             | Paulownia                       | PL | Paulownia                       |
| RT            | Thuja occidentale         | FR | Frêne blanc (d'Amérique) | PT | Paulownia                       | PT             | Paulownia                       | PT | Paulownia                       |
| TO            | Thuja occidentale         | FB | Bouleau jeune            | TA | Paulownia                       | TA             | Paulownia                       | TA | Paulownia                       |

| PEUPLIEMENTS<br>ÉGALISÉS                       | 10<br>(0 à 20)  | 30<br>(21 à 40) | 50<br>(41 à 80) | CLASSES D'ÂGE       |                  |                      |
|--|---|-----------------|-----------------|---------------------|------------------|----------------------|
|  |   |                 |                 | 60<br>(81 à 80)     | 80<br>(81 à 100) | 100<br>(101 et plus) |
| PEUPLIEMENTS<br>ÉGALISÉS                       | Jeune inégale (JIN)   |                 |                 | Vieux inégale (VIN) |                  |                      |
| (structure verticale des tiges de 7 m et plus) |   |                 |                 |                     |                  |                      |
| Étage  | Intérieur (INF)   |                 |                 | Supérieur (SUP)     |                  |                      |
| Monotage (MO)<br>ex: 110                       | Un seul étage composé de tiges homogènes en hauteur et en densité > 25%   |                 |                 |                     |                  |                      |
| B-Étage (BU)<br>ex: 100                        | Couverture > 25%  |                 |                 |                     | Couverture > 25% |                      |
| Multitage (MU)                                 | Plus de 2 étages de tiges de 7 mètres et plus. Se retrouver dans cette catégorie les peuplements jeunes inégaux (JIR) et vieux inégaux (VIR). |                 |                 |                     |                  |                      |

| CODE PERTURBATIONS D'ORIGINE |                   | CODE INTERVENTIONS PARTIELLES |                         |
|------------------------------|-------------------|-------------------------------|-------------------------|
| BR                           | Brûls total       | CA                            | Coupe d'assainissement  |
| CHT                          | Chablis total     | CA                            | Coupe par bandes        |
| DT                           | Dépassement total | CR                            | Coupe d'amélioration    |
| ES                           | Épidémie grave    | CO                            | Coupe en damier         |
| VER                          | Verges grave      | CD                            | Coupe à diamètre limité |

| TERRAINS FORESTIERS IMPRODUCTIFS |                               | CLASSES DE PENTE |                        |
|----------------------------------|-------------------------------|------------------|------------------------|
| CH                               | Humide ou semi-humide         | A                | Nulle                  |
| DS                               | Détreuillé ou semi-détreuillé | B                | Faible                 |
| AL                               | Aulnaie                       | C                | Douce                  |
|                                  |                               | D                | Moyenne                |
|                                  |                               | E                | Forte                  |
|                                  |                               | F                | Extrême                |
|                                  |                               | S                | Sommet                 |
|                                  |                               |                  | Entouré de 41% et plus |

| CODE NON FORESTIER |   | CODE NON FORESTIER |  |
|--------------------|---|--------------------|--|
| A                  | Terrain agricole  | GR                 | Graisse  |
| AP                 | Aire d'emplacement et d'ébranchage de plus d'un an                | NI                 | Site inondé, site exondé                                       |
| AE                 | Terrain agricole localisé dans les secteurs à vocation forestière | LE                 | Ligne de transport d'énergie                                   |
| ANT                | Mieux fortement perturbé par l'activité humaine (non-bosch)       | MX                 | Inclusion non exploitée à l'intérieur d'un traitement agricole |
| CF                 | Camp forestier  | RO                 | Route et autoroute (emprise)                                   |

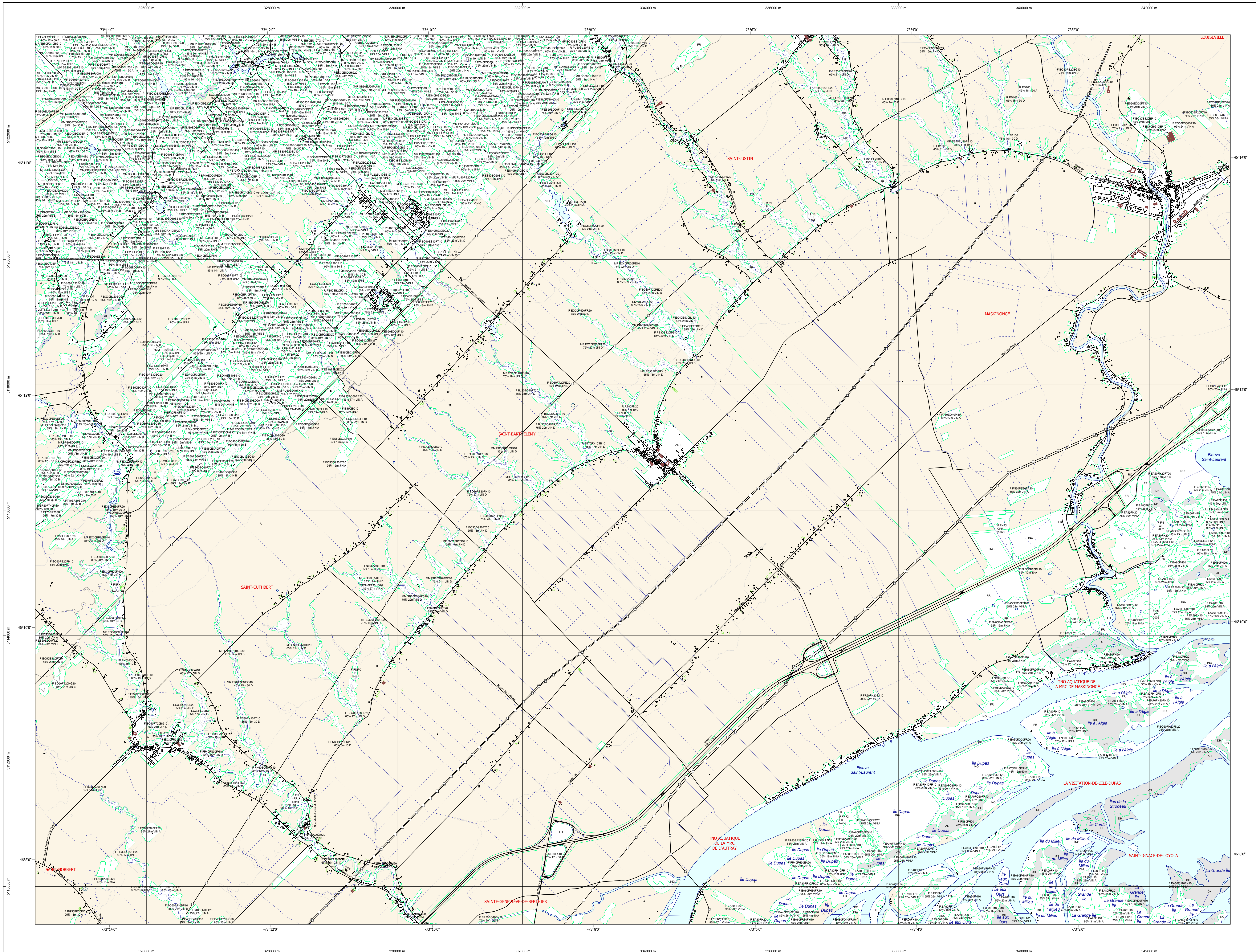

### SÉRIE PEUPLIEMENTS ÉCOFORESTIERS 1/20 000

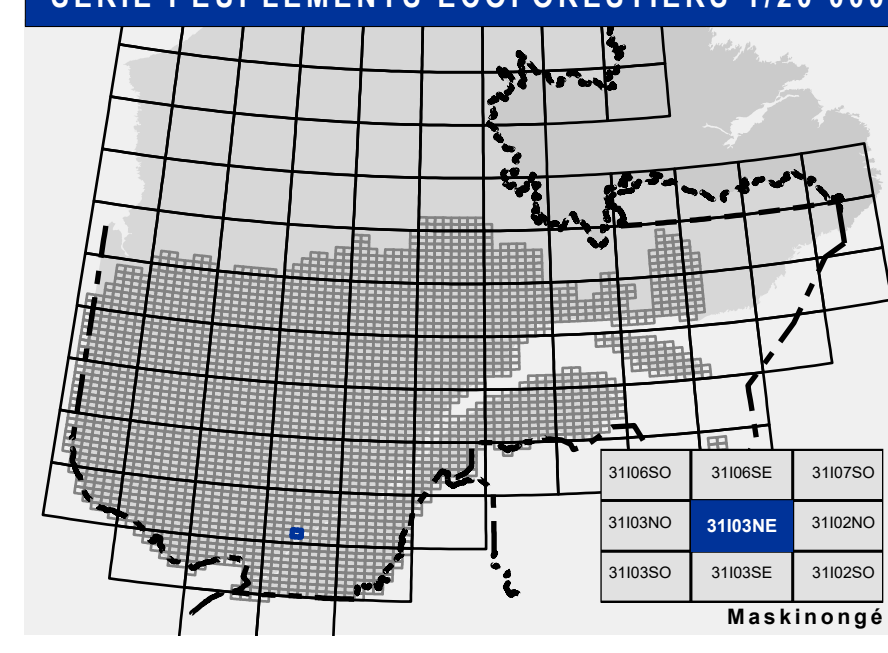

|   |  |   |  |  |
|---|--|---|--|--|
| <p><b>Voies de communication et ponts</b></p> <ul style="list-style-type: none"> <li>Classe 1, HN - Hors norme</li> <li>Classe 2</li> <li>Classe 3</li> <li>Classe 4-5</li> <li>NC - Non classé, ne répond pas aux critères HN, 1 à 4</li> <li>NF - Non forestier (Adresse Québec)</li> <li>Post forestier</li> </ul> <p><b>Hydrographie écoforestière</b></p> <ul style="list-style-type: none"> <li>Cours d'eau intermittent</li> <li>Cours d'eau permanent, canal</li> <li>Hydrographie</li> </ul> | <p><b>Obstacles et infrastructures</b></p> <ul style="list-style-type: none"> <li>Bâtiment, site, réservoir</li> <li>Chute, rapide, écueil</li> <li>Centre de ski alpin</li> <li>Hydrobase</li> <li>Mine à ciel ouvert</li> <li>Pylône</li> <li>Terrain de camping</li> <li>Tour de télécommunication, tour</li> <li>Barrière, barrage de castor</li> <li>Remonte-mécanique</li> <li>Ligne de transport d'énergie</li> </ul> | <p><b>Courbe de niveau</b></p> <ul style="list-style-type: none"> <li>Courbe de niveau maitresse</li> <li>Courbe de niveau intermédiaire</li> <li>Esker</li> </ul> <p><b>Morcellement</b></p> <ul style="list-style-type: none"> <li>Morcellement foncier</li> </ul> <p><b>Frontières</b></p> <ul style="list-style-type: none"> <li>Frontière internationale</li> <li>Frontière interprovinciale</li> <li>Frontière Québec - Terre-Neuve-et-Labrador (cette frontière n'est pas définitive)</li> </ul> | <p><b>Peuplement écoforestier</b></p> <ul style="list-style-type: none"> <li>Peuplement improductif</li> <li>Peuplement non forestier</li> <li>Peuplement forestier</li> </ul> <p><b>Métadonnées</b></p> <p>Surface de référence géodésique: Ellipsoïde GRS 80</p> <p>Système de référence géodésique: NAD 83 (GCSN)</p> <p>Projection cartographique: Métrique Transverse modifiée (MTM), zone de 3°</p> <p>Système de coordonnées planes du Québec (SCQP): FASEM 8</p> <p>Origine des altitudes: CGVD 28 (Niveau moyen des mers)</p> <p>Equidistance des courbes de niveau: 10 mètres</p> <p>Déclinaison magnétique au centre de la feuille en 2006: 15° 48' OUEST</p> <p>Coordonnées géographiques au centre de la feuille: 73° 28' 00" 46111' 10" N</p> <p>Longitude (méridien central): 73° 30' ouest</p> <p>Latitude d'origine (équateur): 0°</p> <p>Coordonnées d'origine: X: 304 800 mètres; Y: 0 mètre</p> <p>Facteur d'échelle: 0.9999</p> | <p><b>Source</b></p> <p>Donnée: Assise cartographique (données topographiques)</p> <p>Organisme: Ministère des Ressources naturelles et de la Faune / Ministère des Ressources naturelles et des Forêts</p> <p>Date: 14/04/2005 / 22/09/2003</p> <p><b>Informations forestières</b></p> <p>Année de l'inventaire écoforestier: 2018</p> <p>Site inventaire: 5e inventaire</p> <p>Date de mise à jour provinciale: Octobre 2023</p> <p>Superficie minimale d'appellation des peuplements: 4 hectares</p> <p><b>Réalisation</b></p> <p>Production: Ministère des Ressources naturelles et des Forêts</p> <p>Diffusion: Direction des inventaires forestiers</p> <p><b>AVERTISSEMENT</b></p> <p>Les limites de morcellement foncier représentées sur cette carte n'ont aucune valeur légale. Ces limites sont NON OFFICIELLES et sont utilisées pour l'information la plus à jour disponible.</p> <p>La couche de chemins est produite par le MRNF à partir du système ROUTARD et présente l'information la plus à jour disponible.</p> <p>© Gouvernement du Québec</p> |
|---|--|---|--|--|