

Carte écoforestière

STRATIFICATION ÉCOFORESTIÈRE

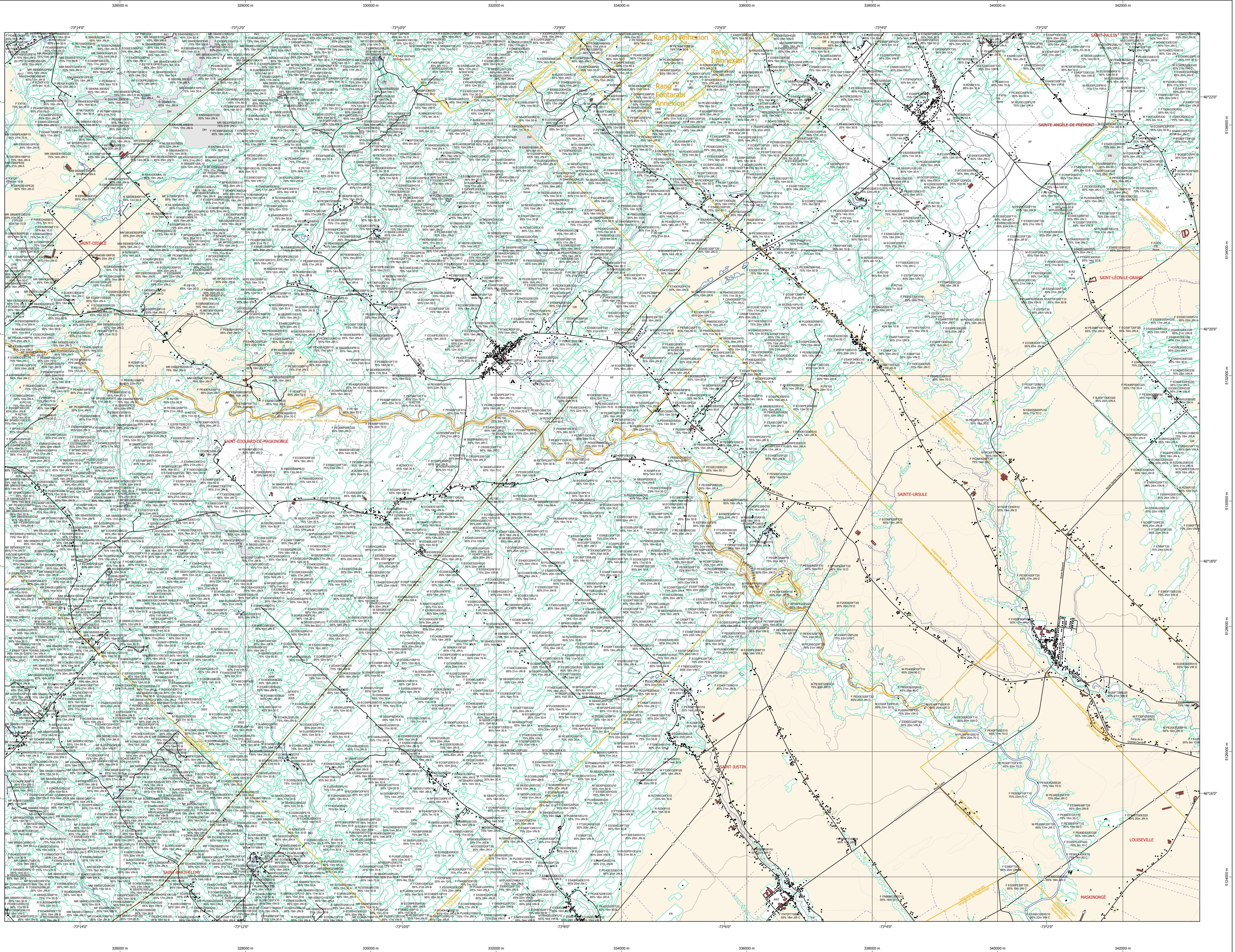

Paramètres utilisés pour la cartographie					
Code	Description	+7m	-7m	Improductif	Non Forestier
ES	Essence de Sa-APP	X	X	X	X
TM	Général de couvert forestier (N°)	X	X	X	X
12	Stadeur (mètre-pied)	X	X	X	X
CT	Intervention d'origine	X	X	X	X
2007	Année d'intervention d'origine	X	X	X	X
INT	Intervention	X	X	X	X
EPS	Intervention partielle	X	X	X	X
2018	Année d'intervention partielle	X	X	X	X
IN	Classe de coupe	X	X	X	X
MF	Code de coupe de Sa-APP	X	X	X	X

Exemple d'appellation						
+7m de hauteur	-7m de hauteur	Intervention d'origine	Intervention	Improductif	Non forestier	
F400000000	F400000000	RA007100	INT	EPS	DM	NF
75% 12m JILU	75% 4m 200	CT 2007		2018		

TYPES DE COUVERT ET ESSENCES
RÉSINEUX
 Les résineux constituent 75% plus de la surface terrière du peuplement.
MIXTE À DOMINANCE RÉSINEUSE
 Les résineux constituent de 55% à 64% de la surface terrière du peuplement.
MIXTE SANS DOMINANCE
 Les résineux constituent de 45% à 54% de la surface terrière du peuplement.
MIXTE À DOMINANCE FEUILLEUSE
 Les résineux constituent de 25% à 44% de la surface terrière du peuplement.
FEUILLEUX
 Les résineux constituent moins de 25% de la surface terrière du peuplement.

CODE RÉSINEUX	CODE FEUILLEUX	CODE FEUILLEUX
EB	BG	FO
EN	BJ	FR
EU	BR	FS
EV	CB	FX
ME	CC	FZ
MH	CD	FA
MA	CE	FB
ML	CF	FC
MC	CG	FD
PC	CH	FE
PN	CI	FF
PI	CJ	FG
PR	CK	FH
PS	CL	FI
PT	CM	FJ
PU	CN	FK
PV	CO	FL
PW	CP	FM
PX	CQ	FN
PY	CR	FO
PZ	CS	FP
QA	CT	FR
QB	CU	FS
QC	CV	FT
QD	CW	FZ
QE	CX	FA
QF	CY	FB
QG	CZ	FC
QH	DA	FD
QI	DB	FE
QJ	DC	FF
QK	DD	FG
QL	DE	GH
QM	DF	HI
QN	DG	IJ
QO	DH	JK
QP	DI	KL
QQ	DJ	LM
QR	DK	MN
QS	DL	NO
QT	DM	OP
QU	DN	PQ
QV	DO	QR
QW	DP	RS
QX	DQ	ST
QY	DR	TU
QZ	DS	TV
RA	DT	UW
RB	DU	UX
RC	DV	UY
RD	DW	VZ
RE	DX	WA
RF	DY	WB
RG	DZ	WC
RH	EA	WD
RI	EB	WE
RJ	EC	WF
RK	ED	WG
RL	EE	WH
RM	EF	WI
RN	EG	WJ
RO	EH	WK
RP	EI	WL
RQ	EJ	WM
RS	EK	WN
RT	EL	WO
RU	EM	WP
RV	EN	WQ
RV	EO	WR
RW	EP	WS
RX	EQ	WT
RY	ER	WU
RZ	ES	WV
SA	ET	WW
SB	EU	WX
SC	EV	WY
SD	EW	WZ
SE	EX	XA
SE	EY	XB
SE	EZ	XC
SE	FA	XD
SE	FB	XE
SE	FC	XF
SE	FD	XF
SE	FE	YG
SE	FE	YH
SE	FE	YI
SE	FE	YJ
SE	FE	YK
SE	FE	YL
SE	FE	YM
SE	FE	YN
SE	FE	YO
SE	FE	YP
SE	FE	YQ
SE	FE	YR
SE	FE	YS
SE	FE	YT
SE	FE	YU
SE	FE	YV
SE	FE	YW
SE	FE	YX
SE	FE	YY
SE	FE	YZ
SE	FE	ZA
SE	FE	ZB
SE	FE	ZC
SE	FE	ZD
SE	FE	ZE
SE	FE	ZF
SE	FE	ZG
SE	FE	ZH
SE	FE	ZI
SE	FE	ZJ
SE	FE	ZK
SE	FE	ZL
SE	FE	ZM
SE	FE	ZN
SE	FE	ZO
SE	FE	ZP
SE	FE	ZQ
SE	FE	ZR
SE	FE	ZS
SE	FE	ZT
SE	FE	ZU
SE	FE	ZV
SE	FE	ZW
SE	FE	ZX
SE	FE	ZY
SE	FE	ZZ

CLASSES D'ÂGE				
PEUPLIEMENTS ÉQUIVOCQUES	0	30	50	100
PEUPLIEMENTS ÉQUIVOCQUES	(0 à 20)	(21 à 40)	(41 à 60)	(61 à 80)
PEUPLIEMENTS ÉQUIVOCQUES	Jeune inégulier (JIN)			
PEUPLIEMENTS ÉQUIVOCQUES	Vieux inégulier (VIN)			

STRUCTURE VERTICALE DES TIGES DE 7 M PLUS	
Étage	
Monstrage (MO)	Un seul étage composé de tiges homogènes en hauteur et en couverture > 25%
B-étage (BI)	Couverture > 25% et Couverture > 25%
Multitage (ML)	Plus de 2 étages de tiges de 7 mètres et plus. Se retrouvent dans cette catégorie les peuplements jeunes inégaux (JIN) et vieux inégaux (VIN).

CODE	DESIGNATION	Taux d'inclinaison
CH	Dénué ou semi-dénué humide	A Nulle 0% à 3%
DS	Dénué ou semi-dénué sec.	B Faible 4% à 9%
AL	Aulnaie	C Douce 9% à 15%
		D Modérée 16% à 20%
		E Forte 21% à 40%
		F Escarpé 41% et plus
		S Entouré de 41% et plus

CODE NON FORESTIER	CODE NON FORESTIER
A	GR
AEP	ND
NF	LTE
ANT	NX
CFO	RO

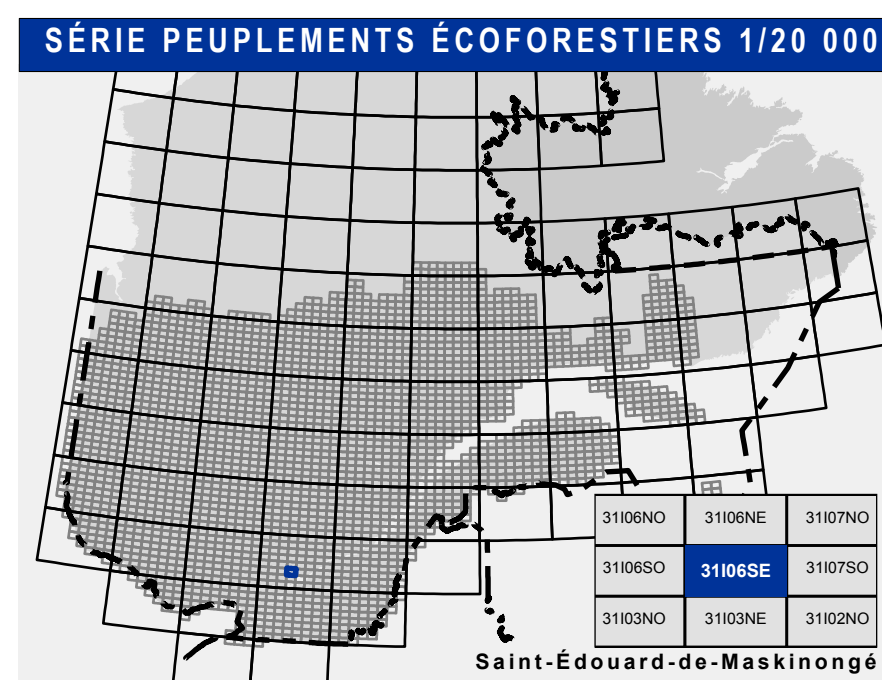

Voies de communication et ponts	Obstacles et infrastructures	Courbe de niveau	Peuplement écoforestier	Métadonnées
<ul style="list-style-type: none"> Classe 1, HN - Hors norme Classe 2 Classe 3 Classe 4 NF - Non classé, ne répond pas aux critères HN, 1 à 4 NF - Non forestier (Adresse Québec) Pont forestier 	<ul style="list-style-type: none"> Bâtiment, site, réservoir Chute, rapide, écueil Centre de ski alpin Hydrobase Mine à ciel ouvert Pylobes Terrain de camping Barrière, barrage de castor Remonte mécanique Ligne de transport d'énergie 	<ul style="list-style-type: none"> Courbe de niveau métresse Courbe de niveau intermédiaire Estac Morcellement Morcellement foncier Frontières Frontière internationale Frontière interprovinciale Frontière Québec - Terre-Neuve-et-Labrador (cette frontière n'est pas définitive) 	<ul style="list-style-type: none"> Peuplement écoforestier Peuplement improductif Peuplement non forestier 	<ul style="list-style-type: none"> Surface de référence géodésique Système de référence géodésique Projection cartographique Origine des altitudes Equidistance des courbes de niveau Déclinaison magnétique au centre de la feuille en 2006 Coordonnées géographiques au centre de la feuille Longueur d'origine (méridien central) Latitude d'origine (équateur) Coordonnées d'origine Facteur d'échelle

Sources	Informations forestières	Réalisation	Diffusion	AVERTISSEMENT
<ul style="list-style-type: none"> Données Assis cartographique (données topographiques) Hydrographie Ministère des Ressources naturelles et de la Faune Ministère des Forêts, de la Faune et des Parcs 	<ul style="list-style-type: none"> 4^e programme 2008 Année des photos pour la production de la carte (Expertise de recensement provinciale) Date de mise à jour provinciale Superficie minimale d'appellation des peuplements: 4 hectares 	<ul style="list-style-type: none"> Ministère des Forêts, de la Faune, et des Parcs Département des Inventaires forestiers 3702, 4^e Avenue Ouest, Suite A108 Québec, QC G3K 2A9 	<ul style="list-style-type: none"> Direction des inventaires forestiers 	<ul style="list-style-type: none"> Les limites de morcellement foncier représentées sur cette carte n'ont aucune valeur légale. Ces limites sont NON OFFICIELLES et sont utilisées qu'à titre indicatif. Cette carte est produite par le MFFP avec la collaboration du MERN via le système ROUTARD et présente l'information la plus à jour disponible. © Gouvernement du Québec