**31I07SE**
**(31I07-200-0102)**

# Carte écoforestière

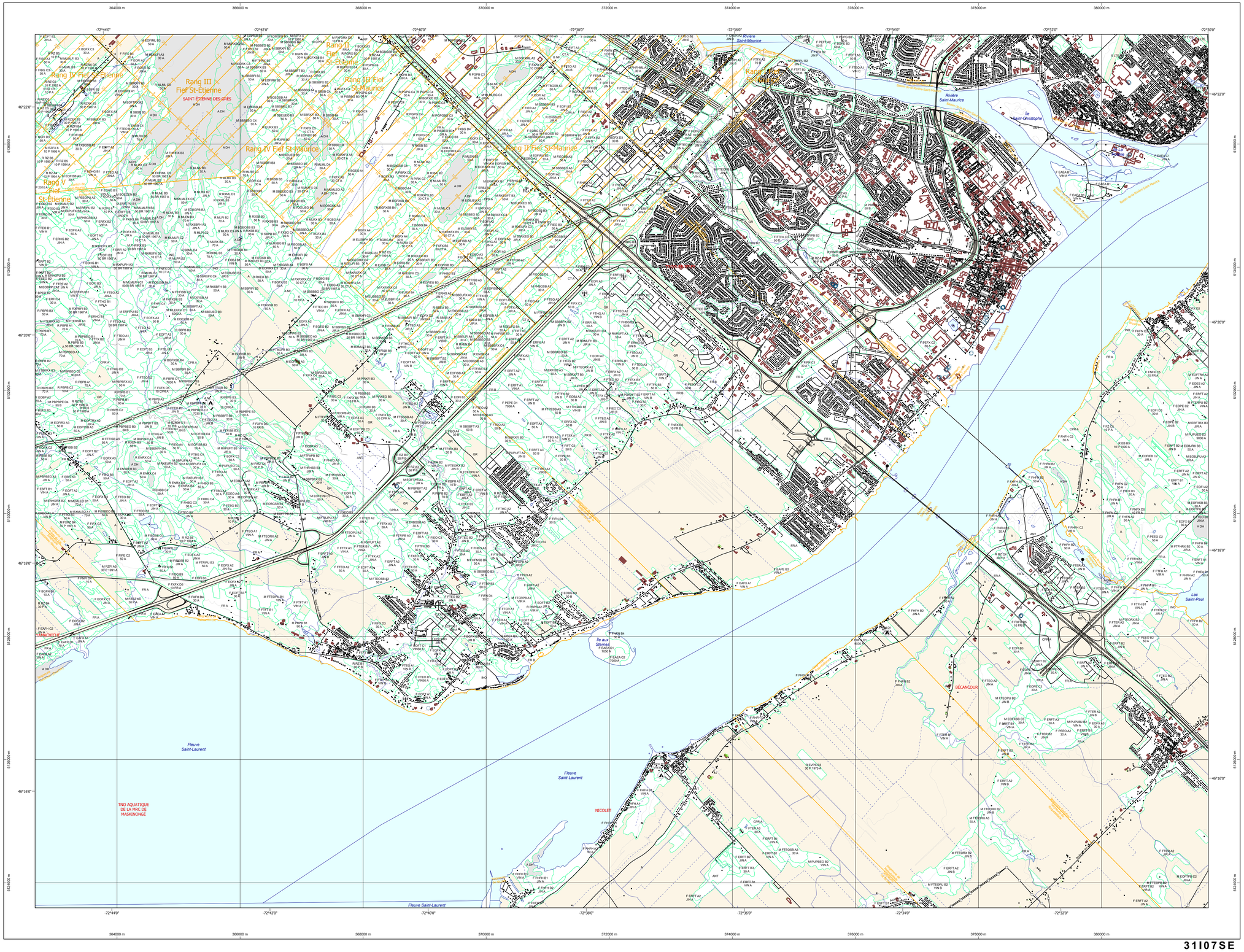


**31I07SE**
**(31I07-200-0102)**

## STRATIFICATION ÉCOFORESTIÈRE

**Paramètres utilisés pour la cartographie**

| Code | Description | + 7m | -7m | Improductif | Non forestier |
|---|---|---|---|---|---|
| P | Type de couvert | | X | | |
| SS | Groupement d'essence 3* | X | | | |
| SBSB | Groupement d'essence 4* | X | | | |
| A | Indice densité | X | X | | |
| S | Indice hauteur | X | X | | |
| CT | Intervention d'origine | X | X | | |
| T8 | Année d'intervention d'origine | X | X | | |
| JIN | Classe d'âge | X | X | | |
| CJ | Intervention partielle | X | X | | |
| S6 | Année d'intervention partielle | X | X | | |
| D | Classe de pente | X | X | X | |
| DH | Code de terrain 3* | X | | X | X |
| NF | Code de terrain 4* | X | | X | X |

**Exemple d'appellation**

| +7m de hauteur | -7m de hauteur | Improductif | Non forestier |
|---|---|---|---|
| SS B 3<br>JIN EC 96 C | | A DH | NF |
| SBSB A2<br>50 D | F A 5<br>CT 78 10 D | | |

### TYPES DE COUVERT ET ESSENCES SELON LE PROGRAMME D'INVENTAIRE

RÉSINEUX
Peuplement dont plus de 75% de la surface terrière totale est occupée par les essences résineuses.
R

FEUILLUS
Peuplement dont plus de 75% de la surface terrière totale est occupée par les essences feuillues.
F

MÉLANGES
Peuplement dont les essences feuillues et résineuses occupant individuellement plus de 25% et moins de 75% de la surface terrière totale.
MI

| CODE | ESSENCES RÉSINEUSES 3* | CODE | ESSENCES FEUILLUS 3* |
|---|---|---|---|
| G | Épinette blanche | BB | Bouleau à papier |
| E | Épinette rouge et noire | BJ | Bouleau jaune |
| PB | Pin blanc | CH | Chêne rouge |
| PR | Pin rouge | FR | Frêne noir |
| PG | Pin gris | ES | Érable à sucre |
| ME | Mélèze laricin | FT | Feuillu tolérant (1) |
| PU | Pruche de l'est | FI | Feuillu intolérant (2) |
| S | Résineux indéterminés | FNC | Feuillu hormis (3) |
| SB | Sapin Baumier | PEC | Peuplier commercial |
| C | Thuya occidental | PE | Peuplier |
| | | FI | Feuillu intolérant |

| CODE | ESSENCES RÉSINEUSES 4* et 5* | CODE | ESSENCES FEUILLUS 4* et 5* | CODE | ESSENCES FEUILLUS 4* et 5* |
|---|---|---|---|---|---|
| EB | Épinette blanche | BP | Bouleau à papier | FX | Feuillus indéterminés |
| EP | Épinette rouge et noire | BJ | Bouleau jaune | FNC | Feuillus non commercial |
| PB | Pin blanc | CF | Caryer à fruits doux | FA | Frêne d'Amérique |
| PR | Pin rouge | CC | Caryer cordiforme | HG | Hêtre à grandes feuilles |
| PG | Pin gris | CT | Cerisier Tardif | OS | Orme d'Amérique |
| ML | Mélèze laricin | CH | Chêne à gros fruits | PG | Peuplier à grandes dents |
| PU | Pruche de l'est | CR | Chêne rouge | PR | Peuplier faux-tremble |
| SX | Résineux indéterminés | CB | Chêne rouge | PT | Peuplier baux-tremble |
| SB | Sapin Baumier | EO | Érable rouge | TA | Tilleul d'Amérique |
| TO | Thuya occidental | ES | Érable à sucre | | |

(1) Caryer, Chêne, Frêne, Hêtre, Noyer, Ordyer, Tilleul (applicable 4e et 5e)
(2) Ex: Peuplier, Bouleau, Érable rouge en association (applicable 4e et 5e)
(3) Frêne noir, Orme d'Amérique, Orme de Thomas, Orme rouge (applicable 4e et 5e)

### INDICES DENSITÉ-HAUTEUR

| | | HAUTEUR MOYENNE DES TIGES DOMINANTES ET CODOMINANTES | | | | | | |
|---|---|---|---|---|---|---|---|---|
| | | 10 m et + | 15m à 20m | 10m à 15m | 5m à 10m | 4m à 5m | 2m à 4m | 2m et - |
| Classes de hauteur | | 1 | 2 | 3 | 4 | 5 | 6 | 7 |
| Classe de densité | | | | | | | | |
| 81% à 100% | A | A1 | A2 | A3 | A4 | A5 | SO | SO |
| 61% à 80% | B | B1 | B2 | B3 | B4 | B5 | SO | SO |
| 41% à 60% | C | C1 | C2 | C3 | C4 | C5 | SO | SO |
| 25% à 40% | D | D1 | D2 | D3 | D4 | D5 | SO | SO |
| | H | Densité recouvrement haute | | | | | | H7* |
| | I | Densité recouvrement inférieure | | | | | | I7* |

(*): Information provenant d'image satellite

### CLASSES D'ÂGE

| | | | | | | | |
|---|---|---|---|---|---|---|---|
| PEUPLEMENTS ÉQUIENNES | 10 (0 à 20) | 30 (21 à 40) | 50 (41 à 60) | 70 (61 à 80) | 80 (81 à 100) | 90 (101 et plus) | |
| PEUPLEMETS INÉQUIENNES OU IRRÉGULIER | jeune inéquienne ou irrégulier (origine < 80 ans) JIn-Ir<br>Vieux inquienne ou irrégulier (origine > 80 ans) Vin-Vir | | | | | | |
| PEUPLEMENTS ÉTAGÉS | 10 30 | 10 30 | 30 50 | - 50 | 70 70 | 90 90 | 120 120 - |
| | 10 50 | 10 50 | 30 50 | 50 70 | 70 70 | 90 90 120 | 120 - |
| | 30 50 | 10 50 | 30 50 | 50 70 | 70 90 | 90 120 30 | - - |
| | 10 10 | 10 30 | 30 50 | 50 90 | 70 120 | 90 - | - - |
| | 10 30 | 30 30 | 50 50 | 50 120 | 70 - | - - | - - |
| | 30 10 | 30 30 | 50 120 | 50 - | - - | - - | - - |
| | 10 120 | 10 120 | 30 - | - - | - - | - - | - - |

| CODE | PERTURBATIONS D'ORIGINE | | INTERVENTIONS PARTIELLES |
|---|---|---|---|
| CHT | Chablis total | CON | Conversion de peuplement |
| DT | Dépérissement total | CDL | Coupe à diamètre limite |
| ES | Épidémie grave | DLD | Coupe à diamètre limite avec dégagement |
| BR | Brûlis total | | des arbres d'avenir |
| FR | Friche | CAM | Coupe d'amélioration |
| VER | Verglas grave | CA | Coupe d'assainissement |
| | | CD | Coupe en damier |
| | **INTERVENTIONS D'ORIGINE** | CJ | Coupe de jardinage |
| | | CJP | Coupe de jardinage par parquets |
| CPR | Coupe avec protection de la regénération | CJT | Coupe de jardinage par trouées |
| CRO | Coupe avec réserve de semenciers | CEA | Coupe de préjardinage |
| CBT | Coupe par bande finale | CB | Coupe par bandes |
| | Coupe progressive d'ensemencement | CTR | Coupe par trouées |
| CPE | (coupe finale) | CP | Coupe partielle |
| CT | Coupe totale | CE | Coupe partielle et épidémie légère |
| CRB | Coupe de récupération dans un brûlis | CPP | Coupe progressive d'ensemencement |
| ETR | Élimination des tiges résiduelles | | (feuillus) |
| ENS | Ensemencement | CPM | Coupe progressive d'ensemencement |
| ENM | Ensemencement avec mini serres | | (mélangés) |
| EPM | Plantation | CPC | Coupe progressive d'ensemencement |
| PLN | Plantation de semis cultivés à racines nues | | (conifères) |
| PLR | Plantation de semis cultivés en récipients | DRM | Dégagement mécanique de la rég. |
| | | | Naturelle |
| PLB | Plantation de boutures | DR | |
| REA | Régénération d'une aire d'ébranchage | EC | Éclaircie commerciale |
| RIA | Régénération d'un site occupé | ECE | Éclaircie commerciale d'étalement |
| | par une infrastructure abandonnée | EPC | Éclaircie précommerciale |
| RFS | Récupération en vertu d'un plan spécial | EMR | Enrichissement |
| | d'aménagement | FER | Fertilisation |
| | | RBV | Récolte dans les bandes vertes |
| | | | résiduelles |
| | **PERTURBATIONS MOYENNES** | ECL | Récolte dans les lisières boisées |
| | | CRR | Récolte des tiges résiduelles et des |
| | | | rebuts |
| BRP | Brûlis partiel | RRB | Regarnis avec boutures |
| CHP | Chablis partiel | RRN | Regarnis avec plants utilisés à racines |
| | | | nues |
| DP | Dépérissement partiel du feuillu | RRR | Regarnis de plants cultivés en récipients |
| EL | Épidémie légère | | |
| VEP | Verglas partiel | | |

| TERRAINS FORESTIERS IMPRODUCTIFS | | CLASSES DE PENTE | | |
|---|---|---|---|---|
| CODE | | CODE | DÉSIGNATION | TALUS D'INCLINAISON |
| DH | Dénudé ou semi-dénudé humide | A | Nulle | 0% à 3% |
| DS | Dénudé ou semi-dénudé sec | B | Faible | 4% à 8% |
| AL | Aulnaie | C | Douce | 9% à 15% |
| | | D | Modérée | 16% à 30% |
| | | E | Forte | 31% à 40% |
| | | F | Abrupte | 41% et plus |
| | | S | Sommet | Entouré de 41% et plus |

**SÉRIE PEUPLEMENTS ÉCOFORESTIERS 1/20 000**

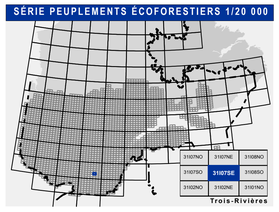


**Voies de communication et ponts**

- Classe 1, HN - Hors norme
- Classe 2
- Classe 3
- Classe 4
- NC - Non classé, ne répondent pas aux critères HN, 1 à 4
- NF - Non forestier (Adresse Québec)
- Pont forestier

**Hydrographie écoforestière**

- Cours d'eau intermittent
- Cours d'eau permanent, canal
- Hydrographie

**Obstacles et infrastructures**

- Bâtiment, silo, réservoir
- Chute, rapide, écueil
- Centre de ski alpin
- Hydrobase
- Mine à ciel ouvert
- Pylône
- Terrain de camping
- Tour de télécommunication, tour
- Barrage, barrage de castor
- Remontée mécanique
- Ligne de transport d'énergie

**Courbe de niveau**

- Courbe de niveau maîtresse
- Courbe de niveau intermédiaire
- Esker

**Morcellement**

- Morcellement foncier

**Frontières**

- Frontière internationale
- Frontière interprovinciale
- Frontière Québec – Terre-Neuve-et-Labrador (cette frontière n'est pas définitive)

**Peuplement écoforestier**

- Peuplement écoforestier
- Peuplement improductif
- Peuplement non forestier

**Métadonnées**

| | |
|---|---|
| Surface de référence géodésique | Ellipsoïde GRS 80 |
| Système de référence géodésique | NAD 83 (SCRS) |
| Projection cartographique | Mercator transverse modifiée (MTM), zone de 3°, Système de coordonnées planes du Québec (SCOPQ) fuseau 8 |
| Origine des altitudes | CGVD 28 (Niveau moyen des mers) |
| Équidistance des courbes de niveau | 10 mètres |
| Déclinaison magnétique au centre de la feuille en 2006 | 16° 06' OUEST |
| Coordonnées géographiques au centre de la feuille | 72°37'29"O 46°18'45"N |
| Longitude d'origine (méridien central) | 73° 30' ouest |
| Latitude d'origine (équateur) | 0° |
| Coordonnées d'origine | X : 304 800 mètres; Y : 0 mètre |
| Facteur d'échelle | 0.9999 |

0 0.3 0.5 1 1.5 2km

**Sources**

| Donnée | Organisme | Date |
|---|---|---|
| Assise cartographique (données topographiques) | Ministère des Ressources naturelles et de la Faune | 14/04/2005 |
| Hydrographie surfacique | Ministère des Forêts, de la Faune et des Parcs | 07/06/2019 |

**Informations forestières**

| | |
|---|---|
| Numéro d'inventaire écoforestier | 4e programme |
| Année des photos pour la production de la carte (Superficie de recouvrement principale) | 2008 |
| Date de mise à jour provinciale | Juin 2019 |
| Superficie minimale d'appellation des peuplements | 4 hectares |

**Réalisation**

Production : Ministère des Forêts, Faune, et des Parcs
Direction des inventaires forestiers
5700, 4e Avenue Ouest, porte A108
Québec (Québec), G1H 6R1

Diffusion : Directions des inventaires forestiers

**AVERTISSEMENT**

Les limites de morcellement foncier représentées sur cette carte n'offre AUCUNE valeur légale. Ces limites sont NON OFFICIELLES et sont utilisées qu'à titre indicatif.

©Gouvernement du Québec

Forêts, Faune et Parcs
Québec