

Carte écoforestière

STRATIFICATION ÉCOFORESTIÈRE

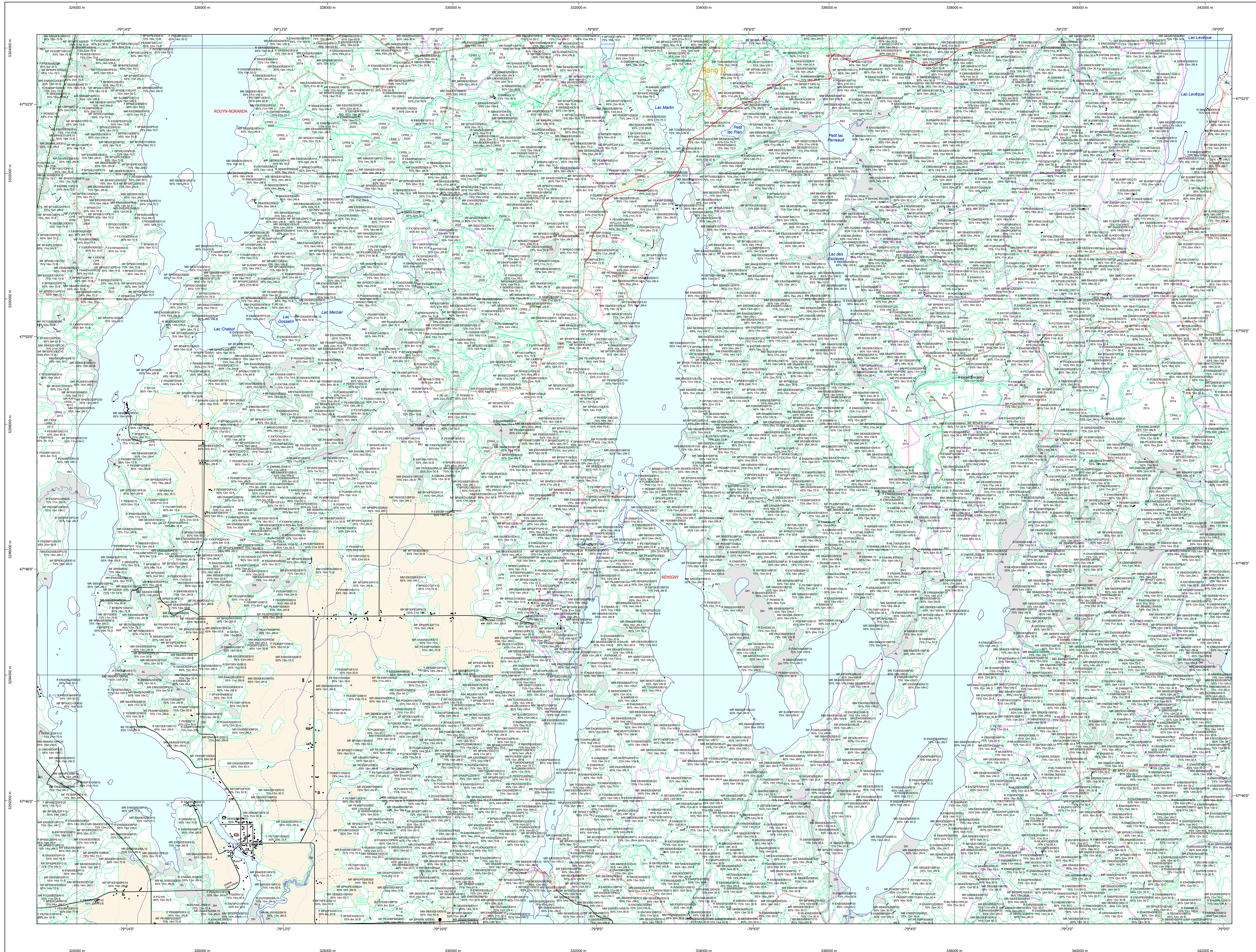

Paramètres utilisés pour la cartographie

| Code | Description | +7m | -7m | Improductif | Non Forestier |
|------|-----------------------------------|-----|-----|-------------|---------------|
| ES | Essence de Sapin | X | X | X | X |
| ES | Général du couvert forestier (NF) | X | X | X | X |
| ES | Stadeur (métrés pds) | X | X | X | X |
| CT | Intervention d'origine | X | X | X | X |
| 2007 | Année d'intervention d'origine | X | X | X | X |
| ES | Classe d'âge | X | X | X | X |
| ES | Intervention partielle | X | X | X | X |
| 2018 | Année d'intervention partielle | X | X | X | X |
| ES | Classe de coupe | X | X | X | X |
| ES | Classe de coupe de l'arbre | X | X | X | X |

La densité est estimée par photo, soit avec des valeurs à 5% à l'exception de la valeur 25% (25-29%)

Exemple d'appellation

| +7m de hauteur | -7m de hauteur | Intervention d'origine | Intervention partielle | Improductif | Non forestier |
|----------------|----------------|------------------------|------------------------|-------------|---------------|
| F#0000000010 | R#00001000 | ES | ES | DM | NF |
| 75% 12m JIII | 75% 4m 20 | CT 2007 | ES | | |

TYPES DE COUVERT ET ESSENCES
 Les résineux constituent 75% et plus de la surface terrière du peuplement.
RÉSINEUX
 Les résineux constituent 55% à 74% de la surface terrière du peuplement.
MIXTE À DOMINANCE RÉSINEUSE
 Les résineux constituent de 25% à 54% de la surface terrière du peuplement.
MIXTE SANS DOMINANCE
 Les résineux constituent de 25% à 54% de la surface terrière du peuplement.
MIXTE À DOMINANCE FEUILLEUSE
 Les résineux constituent de 25% à 54% de la surface terrière du peuplement.
FEUILLEUX
 Les résineux constituent moins de 25% de la surface terrière du peuplement.

| CODE RÉSINEUX | CODE FEUILLEUX | CODE FEUILLEUX |
|---------------|----------------|----------------|
| EB | BO | FO |
| EN | BU | FR |
| EU | BP | FR |
| EV | CB | FR |
| EA | CC | FR |
| EM | CD | FR |
| EL | CE | FR |
| EM | CF | FR |
| EM | CG | FR |
| EM | CH | FR |
| EM | CI | FR |
| EM | CM | FR |
| EM | CO | FR |
| EM | CP | FR |
| EM | CQ | FR |
| EM | CR | FR |
| EM | CS | FR |
| EM | CT | FR |
| EM | CU | FR |
| EM | CV | FR |
| EM | CW | FR |
| EM | CX | FR |
| EM | CY | FR |
| EM | CZ | FR |
| EM | DA | FR |
| EM | DB | FR |
| EM | DC | FR |
| EM | DD | FR |
| EM | DE | FR |
| EM | DF | FR |
| EM | DG | FR |
| EM | DH | FR |
| EM | DI | FR |
| EM | DJ | FR |
| EM | DK | FR |
| EM | DL | FR |
| EM | DM | FR |
| EM | DN | FR |
| EM | DO | FR |
| EM | DP | FR |
| EM | DQ | FR |
| EM | DR | FR |
| EM | DS | FR |
| EM | DT | FR |
| EM | DU | FR |
| EM | DV | FR |
| EM | DW | FR |
| EM | DX | FR |
| EM | DY | FR |
| EM | DZ | FR |
| EM | EA | FR |
| EM | EB | FR |
| EM | EC | FR |
| EM | ED | FR |
| EM | EE | FR |
| EM | EF | FR |
| EM | EG | FR |
| EM | EH | FR |
| EM | EI | FR |
| EM | EJ | FR |
| EM | EK | FR |
| EM | EL | FR |
| EM | EM | FR |
| EM | EN | FR |
| EM | EO | FR |
| EM | EP | FR |
| EM | EQ | FR |
| EM | ER | FR |
| EM | ES | FR |
| EM | ET | FR |
| EM | EU | FR |
| EM | EV | FR |
| EM | EW | FR |
| EM | EX | FR |
| EM | EY | FR |
| EM | EZ | FR |
| EM | FA | FR |
| EM | FB | FR |
| EM | FC | FR |
| EM | FD | FR |
| EM | FE | FR |
| EM | FF | FR |
| EM | FG | FR |
| EM | FH | FR |
| EM | FI | FR |
| EM | FJ | FR |
| EM | FK | FR |
| EM | FL | FR |
| EM | FM | FR |
| EM | FN | FR |

CLASSES D'ÂGE

| PEUPLIEMENTS ÉQUIVOCES | 0 à 20 | 21 à 30 | 31 à 40 | 41 à 50 | 51 à 60 | 61 à 70 | 71 à 80 | 81 à 90 | 91 à 100 | 101 à 110 | 111 à 120 | 121 et plus |
|------------------------|---------------------------|---------|---------|---------|---------|---------|---------------------------|---------|----------|-----------|-----------|-------------|
| PEUPLIEMENTS ÉQUIVOCES | Jeune inéquivalente (JIN) | | | | | | Vieux inéquivalente (VIN) | | | | | |

Structure verticale des tiges de 7m et plus

| Étage | Intérieur (INF) | Supérieur (SUP) |
|------------------------------|--|-----------------|
| Monétage (MO) | Un seul étage composé de tiges homogènes en hauteur et en couverture > 25% | |
| B-étage (BI) et C-étage (CI) | Couverture > 25% et Couverture > 25% | |
| Multitage (MU) | Plus de 2 étages de tiges de 7 mètres et plus. Se retrouvent dans cette catégorie les peuplements jeunes inégaux (JIR) et vieux inégaux (VIR). | |

| CODE PERTURBATIONS D'ORIGINE | CODE INTERVENTIONS PARTIELLES |
|------------------------------|-------------------------------|
| BR | CA |
| BT | CB |
| BU | CC |
| BV | CD |
| BW | CE |
| BX | CF |
| BY | CG |
| BZ | CH |
| BA | CI |
| BB | CJ |
| BC | CK |
| BD | CL |
| BE | CM |
| BF | CN |
| BG | CO |
| BH | CP |
| BI | CQ |
| BJ | CR |
| BK | CS |
| BL | CT |
| BM | CU |
| BN | CV |
| BO | CW |
| BP | CX |
| BQ | CY |
| BR | CZ |
| BS | DA |
| BT | DB |
| BU | DC |
| BV | DD |
| BW | DE |
| BX | DF |
| BY | DG |
| BZ | DH |
| BA | DI |
| BB | DJ |
| BC | DK |
| BD | DL |
| BE | DM |
| BF | DN |
| BG | DO |
| BH | DP |
| BI | DQ |
| BJ | DR |
| BK | DS |
| BL | DT |
| BM | DU |
| BN | DV |
| BO | DW |
| BP | DX |
| BQ | DY |
| BR | DZ |
| BS | EA |
| BT | EB |
| BU | EC |
| BV | ED |
| BW | EE |
| BX | EF |
| BY | EG |
| BZ | EH |
| BA | EI |
| BB | EJ |
| BC | EK |
| BD | EL |
| BE | EM |
| BF | EN |
| BG | EO |
| BH | EP |
| BI | EQ |
| BJ | ER |
| BK | ES |
| BL | ET |
| BM | EU |
| BN | EV |
| BO | EW |
| BP | EX |
| BQ | EY |
| BR | EZ |
| BS | FA |
| BT | FB |
| BU | FC |
| BV | FD |
| BW | FE |
| BX | FF |
| BY | FG |
| BZ | FH |
| BA | FI |
| BB | FJ |
| BC | FK |
| BD | FL |
| BE | FM |
| BF | FN |

TERRAINS FORESTIERS IMPRODUCTIFS

| CODE | Désignation | Taux d'inclinaison |
|------|----------------------------|-----------------------|
| DI | Dénué ou semi-dénué humide | 0% à 3% |
| DI | Dénué ou semi-dénué sec | 4% à 9% |
| AL | Aulnaie | 9% à 15% |
| C | Cloué | 16% à 20% |
| F | Forêt | 21% à 40% |
| E | Éclaircie | 41% et plus |
| S | Sommet | Enfure de 41% et plus |

CODE NON FORESTIER

| CODE | Désignation | CODE NON FORESTIER | Désignation |
|------|---|--------------------|--|
| A | Terrain agricole | GR | Graville |
| AP | Site d'emplacement et d'éclaircie de plus | ND | Site inondé, site exposé |
| AF | Terrain agricole localisé dans les secteurs à vocation forestière | LT | Ligne de transport d'énergie |
| ANT | Mieux forestier perturbé par l'activité humaine | NF | Mieux forestier perturbé par l'activité humaine |
| ANT | Mieux forestier perturbé par l'activité humaine (non-bois) | NX | Inclusion non exploitée à l'intérieur d'un traitement agricole |
| CFO | Camp forestier | RO | Route et autoroute (empiré) |

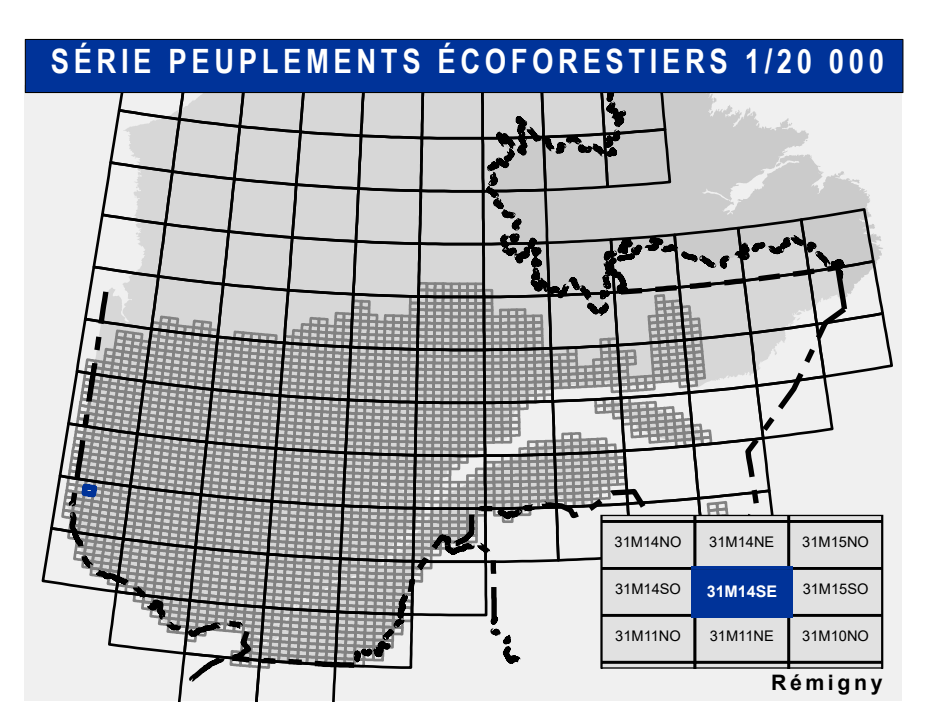

Voies de communication et ponts

- Classe 1, HN - Hors norme
- Classe 2
- Classe 3
- Classe 4-5
- NF - Non classé, ne répond pas aux critères HN, 1 à 4
- NF - Non forestier (Adresse Québec)
- Pont forestier

Hydrographie écoforestière

- Cours d'eau intermittent
- Cours d'eau permanent, canal
- Hydrographie

Obstacles et infrastructures

- Bâtiment, site, réservoir
- Chute, rapide, écueil
- Centre de ski alpin
- Hydrobase
- Mine à ciel ouvert
- Pylône
- Terrain de camping
- Tour de télécommunication, tour
- Barrière, barrage de castor
- Remonte mécanique
- Ligne de transport d'énergie

Courbe de niveau

- Courbe de niveau maîtresse
- Courbe de niveau intermédiaire
- Esker

Morcellement

- Morcellement foncier

Frontières

- Frontière internationale
- Frontière interprovinciale
- Frontière Québec - Terre-Neuve-et-Labrador (cette frontière n'est pas définitive)

Peuplement écoforestier

- Peuplement écoforestier
- Peuplement improductif
- Peuplement non forestier

Métadonnées

- Surface de référence géodésique
- Système de référence géodésique
- Projet cartographique
- Origine des altitudes
- Équidistance des courbes de niveau
- Déclinaison magnétique au centre de la feuille en 2006
- Coordonnées géographiques au centre de la feuille en 2006
- Longitude (origine méridien central)
- Latitude (origine Équateur) 0°
- Coordonnées d'origine
- Facteur d'échelle

Sources

Donnée: Assise cartographique (données topographiques) / Ministère des Ressources naturelles et de la Faune / 14/04/2005

Informations forestières: Ministère des Forêts, de la Faune et des Parcs / 08/06/2022

Informations forestières: Ministère des Forêts, de la Faune et des Parcs / 08/06/2022

Année des photos pour la production de la carte (Expertise de recensement forestier) / 2016

Date de mise à jour provinciale / Juin 2022

Superficie minimale d'appellation des peuplements / 4 hectares

Réalisation

Ministère des Forêts, de la Faune, et des Parcs

2100, 4e Avenue Ouest, Québec, QC G1R 5K1

Diffusion: Directions des inventaires forestiers

AVERTISSEMENT

Les limites de morcellement foncier représentées sur cette carte n'offrent aucune valeur légale. Ces limites sont NON OFFICIELLES et sont utilisées à titre indicatif.

La couche de chemin est produite par le MFFP avec la collaboration du MERN via le système ROUTARD et présente l'information la plus à jour disponible.

© Gouvernement du Québec

31M14SE
(31M14-200-0102)

0 0.3 0.5 1 1.5 2km