

Carte écoforestière

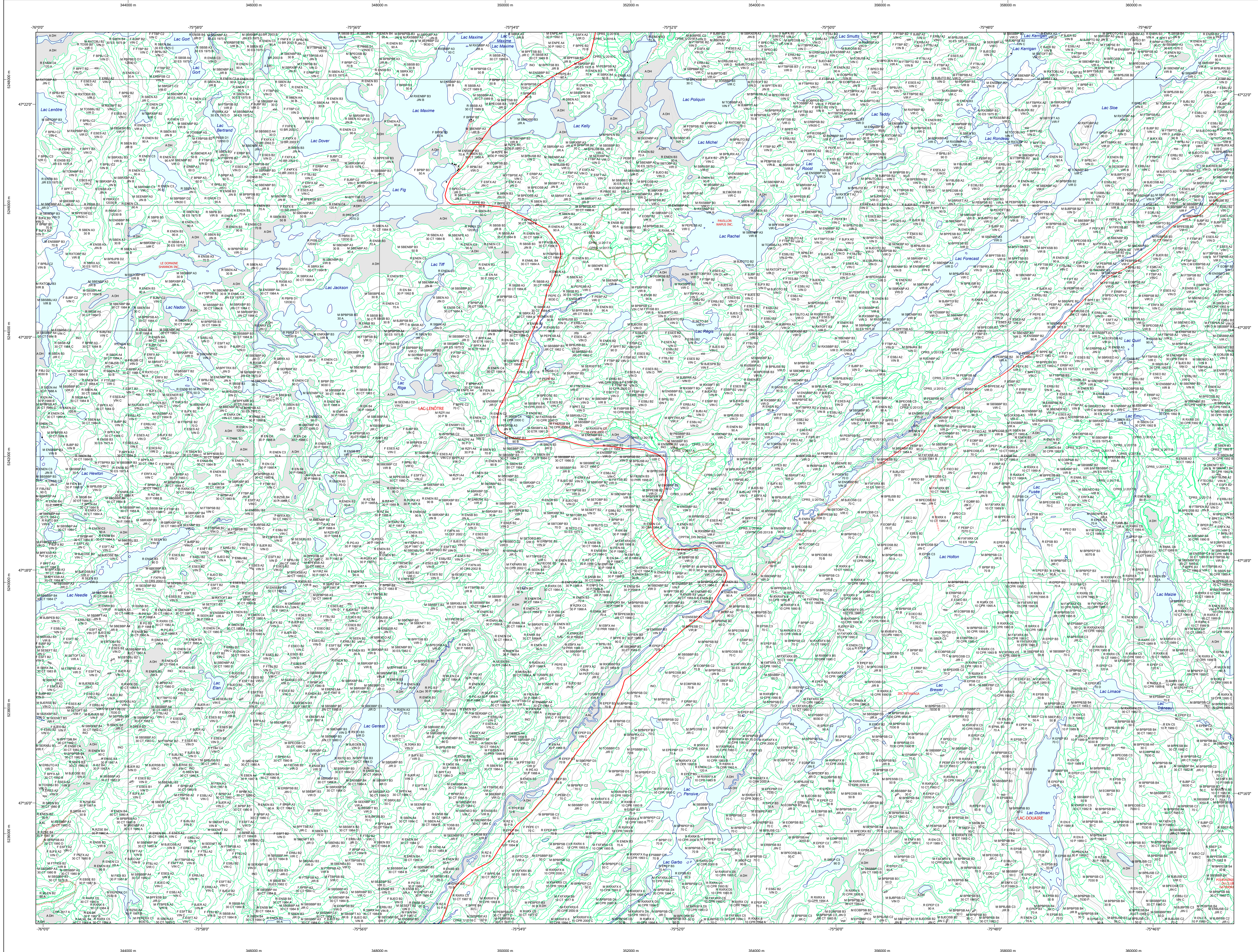

STRATIFICATION ÉCOFORESTIÈRE

Paramètres utilisés pour la cartographie

| Code | Type de couvert | Tm | Tn | Improductif | Non forestier |
|------|-----------------|----|----|-------------|---------------|
| 0 | Épave flottante | X | X | | |
| 1 | Épave flottante | X | X | | |
| 2 | Épave flottante | X | X | | |
| 3 | Épave flottante | X | X | | |
| 4 | Épave flottante | X | X | | |
| 5 | Épave flottante | X | X | | |
| 6 | Épave flottante | X | X | | |
| 7 | Épave flottante | X | X | | |
| 8 | Épave flottante | X | X | | |
| 9 | Épave flottante | X | X | | |
| 10 | Épave flottante | X | X | | |

Exemple d'appellation

| Tm de hauteur | Tn de hauteur | Improductif | Non forestier |
|---------------|---------------|-------------|---------------|
| 9H 80 90 C | 9D 80 | A 8H | 8H |
| 9H 80 90 D | F 85 | | |
| | CT 78 80 | | |

TYPES DE COUVERT ET ESSENCES SELON LE PROGRAMME D'INVENTAIRE

RESEUX
Représentent plus de 75% de la surface totale et occupent plus de 90% des essences résineuses.

FEUILLES
Représentent plus de 75% de la surface totale et occupent plus de 90% des essences feuillues.

MELANGES
Représentent plus de 75% de la surface totale et occupent plus de 90% des essences feuillues et résineuses.

| CODE | ESSENCES RÉSEUX #1 | ESSENCES FEUILLES #1 | ESSENCES FEUILLES #2 | ESSENCES FEUILLES #3 |
|------|--------------------|----------------------|----------------------|----------------------|
| 0 | Épave flottante | 0B | Bois blanc | 0B |
| 1 | Épave flottante | 1B | Bois blanc | 1B |
| 2 | Épave flottante | 2B | Bois blanc | 2B |
| 3 | Épave flottante | 3B | Bois blanc | 3B |
| 4 | Épave flottante | 4B | Bois blanc | 4B |
| 5 | Épave flottante | 5B | Bois blanc | 5B |
| 6 | Épave flottante | 6B | Bois blanc | 6B |
| 7 | Épave flottante | 7B | Bois blanc | 7B |
| 8 | Épave flottante | 8B | Bois blanc | 8B |
| 9 | Épave flottante | 9B | Bois blanc | 9B |
| 10 | Épave flottante | 10B | Bois blanc | 10B |

INDICES DENSITÉ-HAUTEUR

| Hauteur moyenne des dominantes et coordonnées | 10 | 20 | 30 | 40 | 50 | 60 | 70 | 80 | 90 | 100 |
|-----------------------------------------------|----|----|----|----|----|----|----|----|----|-----|
| 61% 100% | A | B | C | D | E | F | G | H | I | J |
| 51% 100% | A | B | C | D | E | F | G | H | I | J |
| 41% 100% | A | B | C | D | E | F | G | H | I | J |
| 31% 100% | A | B | C | D | E | F | G | H | I | J |
| 21% 100% | A | B | C | D | E | F | G | H | I | J |

CLASSES D'ÂGE

| REPLEVEMENTS ÉQUIVOCALISÉS | 10 | 20 | 30 | 40 | 50 | 60 | 70 | 80 | 90 |
|----------------------------|----|----|----|----|----|----|----|----|----|
| REGULIER | 10 | 20 | 30 | 40 | 50 | 60 | 70 | 80 | 90 |
| REGULIER | 10 | 20 | 30 | 40 | 50 | 60 | 70 | 80 | 90 |
| REGULIER | 10 | 20 | 30 | 40 | 50 | 60 | 70 | 80 | 90 |

PERTURBATIONS D'ORIGINE

| CODE | PERTURBATIONS D'ORIGINE | INTERVENTIONS PARTICULIÈRES |
|------|-------------------------|---------------------------------------------------|
| CHT | Chablis total | CON Conversion de peuplement |
| CHT | Déménagement total | COU Coupe à diamètre limité |
| EST | Épave flottante | COU Coupe à diamètre limité et coupe de démarrage |
| BR | Bois blanc | CAM Coupe de démarrage |
| VER | Vegetal givre | CA Coupe de démarrage |
| | | CD Coupe de démarrage |

PERTURBATIONS MOYENNES

| CODE | PERTURBATIONS MOYENNES | INTERVENTIONS PARTICULIÈRES |
|------|------------------------------------|-----------------------------------|
| ECL | Éclaircie commerciale | CPM Coupe progressive d'entretien |
| CRP | Régénération avec un plan de coupe | CPM Coupe progressive d'entretien |
| RRR | Régénération avec un plan de coupe | CPM Coupe progressive d'entretien |
| RRR | Régénération avec un plan de coupe | CPM Coupe progressive d'entretien |

TERRAINS FORESTIERS

| CODE | DESCRIPTION | Taux d'inclinaison |
|------|------------------------------|--------------------|
| 0 | Défilé ou semi-défilé humide | A |
| 1 | Non forestier | B |
| 2 | Non forestier | C |
| 3 | Non forestier | D |
| 4 | Non forestier | E |
| 5 | Non forestier | F |
| 6 | Non forestier | G |
| 7 | Non forestier | H |
| 8 | Non forestier | I |
| 9 | Non forestier | J |

CLASSES DE PENTE

| CODE | DESCRIPTION | Taux d'inclinaison |
|------|---------------|--------------------|
| 0 | Non forestier | A |
| 1 | Non forestier | B |
| 2 | Non forestier | C |
| 3 | Non forestier | D |
| 4 | Non forestier | E |
| 5 | Non forestier | F |
| 6 | Non forestier | G |
| 7 | Non forestier | H |
| 8 | Non forestier | I |
| 9 | Non forestier | J |

SERIE PEUPLLEMENTS ÉCOFORESTIERS 1/20 000

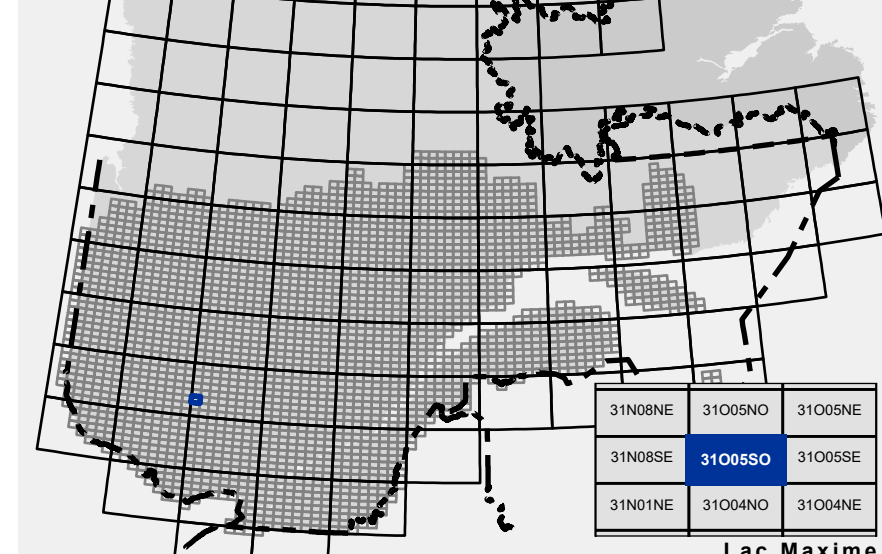

| Voies de communication et ponts | Obstacles et infrastructures | Courbe de niveau | Peuplement écoforestier |
|-------------------------------------|------------------------------|--------------------------------------------|--------------------------|
| Classe 1, HN - Hors norme | Bâtiment, silo, réservoir | Courbe de niveau maitresse | Peuplement écoforestier |
| Classe 2 | Chute, rapide, écueil | Courbe de niveau intermédiaire | Peuplement improductif |
| Classe 3 | Centre de ski alpin | Estac | Peuplement non forestier |
| Classe 4 | Hydrobate | Morcellement | |
| NF - Non forestier (Adresse Québec) | Mine à ciel ouvert | Morcellement foncier | |
| Pont forestier | Pyloène | Frontières | |
| | Terrain de camping | Frontière internationale | |
| | Barrière, barrage de castor | Frontière interprovinciale | |
| | Remonte mécanique | Frontière Québec - Terre-Neuve-et-Labrador | |
| | Ligne de transport d'énergie | Frontière Québec - Terre-Neuve-et-Labrador | |

| Matadonnées | Sources |
|-----------------------------------------------------------|----------------------------------------------------|
| Surface de référence géodésique | Donnée |
| Système de référence géodésique | Assise cartographique (données topographiques) |
| Projet cartographique | Ministère des Ressources naturelles et de la Faune |
| Origine des altitudes | Ministère des Forêts, de la Faune et des Parcs |
| Équidistance des courbes de niveau | 5 m programme |
| Déclinaison magnétique au centre de la feuille en 2006 | 2014 |
| Longitude géographique au centre de la feuille en 2006 | 2014 |
| Latitude géographique au centre de la feuille en 2006 | 2014 |
| Coordonnées géographiques au centre de la feuille en 2006 | 2014 |
| Longueur d'origine (méridien central) | 10 12 23' 30" ouest |
| Latitude d'origine (équateur) | 78 30' 30" ouest |
| Coordonnées d'origine | 0 |
| Facteur d'échelle | X 304 800 mètres; Y 0 mètre |
| | 0,9999 |

| Informations forestières | Productions |
|-----------------------------------------------------------------------------------------|----------------------------------------------------|
| Année d'inventaire | 2014 |
| Année de photos pour la production de la carte (Échantillons de recensement principaux) | 2014 |
| Date de mise à jour provinciale | Juillet 2020 |
| Superficie minimale d'appellation des peuplements | 4 hectares |
| Organisation des inventaires forestiers | 4 hectares |
| Diffusion | Ministère des Forêts, de la Faune et des Parcs |
| | Ministère des Ressources naturelles et de la Faune |
| | Ministère des Forêts, de la Faune et des Parcs |

AVERTISSEMENT

Les limites de morcellement foncier représentées sur cette carte n'ont aucune valeur légale. Ces limites sont NON OFFICIELLES et sont utilisées à titre indicatif.

© Gouvernement du Québec