

Carte écoforestière

STRATIFICATION ÉCOFORESTIÈRE

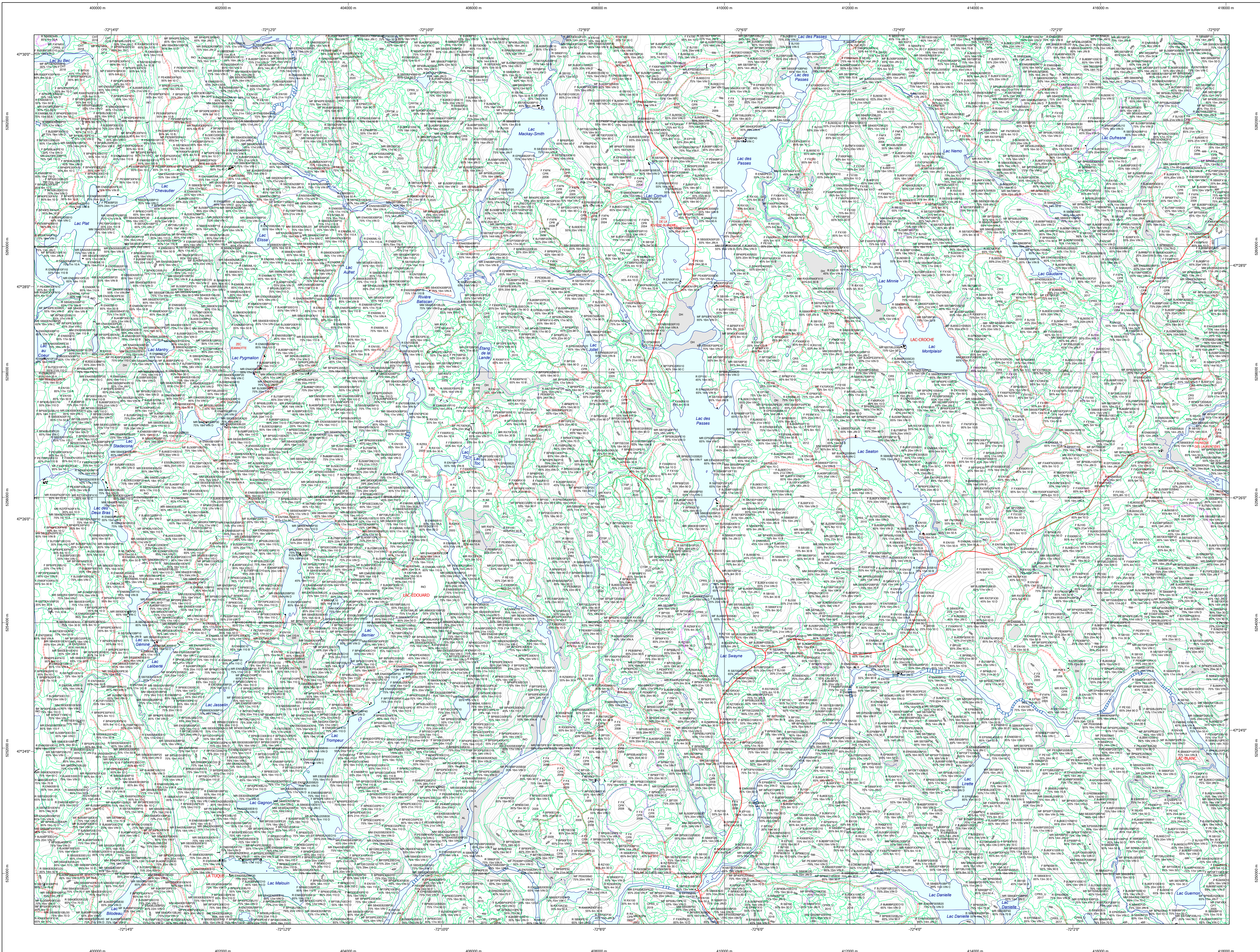

| Code | Description | +7m | -7m | Improductif | Non Forestier |
|------|-------------|-----|-----|-------------|---------------|
| F | F | X | X | | |
| CT | CT | X | X | | |
| 2007 | 2007 | X | X | | |
| 2018 | 2018 | X | X | | |
| 2018 | 2018 | X | X | | |
| 2018 | 2018 | X | X | | |

| Exemple d'appellation | +7m de hauteur | -7m de hauteur | Intervention d'origine | Intervention d'origine | Improductif | Non forestier |
|-----------------------|----------------|----------------|------------------------|------------------------|-------------|---------------|
| 75% 12m JUI LU | 75% 4m 20 | 20 | CT 2007 | 2018 | DM | NP |

TYPES DE COUVERT ET ESSENCES
Les réseaux constituent 75% à 94% de la surface terrière du peuplement.
RESINEUX
Les réseaux constituent 75% à 94% de la surface terrière du peuplement.
MIXTE À DOMINANCE RESINEUSE
Les réseaux constituent de 55% à 74% de la surface terrière du peuplement.
MIXTE SANS DOMINANCE
Les réseaux constituent de 45% à 54% de la surface terrière du peuplement.
MIXTE À DOMINANCE FEUILLEUE
Les réseaux constituent de 25% à 84% de la surface terrière du peuplement.
FEUILLEU
Les réseaux constituent moins de 25% de la surface terrière du peuplement.

| CODE RÉSINEUSES | CODE FEUILLEUES | CODE FEUILLEUES |
|------------------------|----------------------------|--------------------------------------|
| EB Epinette blanche | BE Bouleau gris | FO Féline noir |
| EN Epinette noire | BJ Bouleau jaune | FR Féline rouge |
| EU Epinette rouge | BL Bouleau à queue (blanc) | FX Feuilles indistinctes |
| EV Epinette de Norvège | CB Chêne blanc | FZ Feuilles isolés à l'ombrelle |
| MA Mélèze arctique | CC Cèdre commun | FC Feuilles entières |
| MH Mélèze hybride | CD Chêne à gros fruits | FF Feuilles recouvertes indistinctes |
| ML Mélèze laricin | CE Chêne rouge | FL Feuilles à grosses tresses |
| MR Mélèze rouge | CF Chêne bicoloré | NC Noyer cendré |
| | CG Cèdre à fruit doux | NE Noyer noir |
| | CH Pin rigide (des coboux) | CA Omme d'Amérique |
| | CI Pin rouge | CB Omme |
| | CK Pin sylvestre | CC Omme de Virginie |
| | CL Pin rouge | CD Omme |
| | CO Pin sylvestre | CE Omme |
| | CP Pin sylvestre | CF Omme |
| | CQ Résineux indistinctes | CG Omme |
| | CR Résineux indistinctes | CH Omme |
| | CS Résineux indistinctes | CI Omme |
| | CT Sapin baumier | CG Omme |
| | CV Sapin baumier | CH Omme |
| | TO Thuja occidentale | CI Omme |

| PEUPLIÈRES | CLASSES D'ÂGE |
|------------|---------------|
| 10-20 | (0 à 20) |
| 20-30 | (21 à 40) |
| 30-40 | (41 à 60) |
| 40-50 | (61 à 80) |
| 50-60 | (81 à 100) |
| 60-70 | (101 à 120) |
| 70-80 | (121 et plus) |

Étage
Inférieur (INF) Supérieur (SUP)

Monotage (MO) Un seul étage composé de tiges homogènes en hauteur et couverture > 25%
B-étage (BI) Couverture > 25% et Couverture > 25%
Muliétage (MU) Plus de 2 étages de tiges de 7 mètres et plus. Se retrouvent dans cette catégorie les peuplements jeunes irréguliers (JR) et vieux irréguliers (VR).

| CODE PERTURBATIONS D'ORIGINE | CODE INTERVENTIONS PARTIELLES |
|------------------------------|-------------------------------|
| BR Brûls total | CA Coupe d'assainissement |
| BT Brûls partiel | CB Coupe d'amélioration |
| DT Dépeçage total | CC Coupe en damier |
| ED Épidémie grave | CD Coupe à diamètre limite |
| VEV Végétation grave | CE Coupe de préséance |

| TERRAINS FORESTIERS IMPRODUCTIFS | CLASSES DE PENTE |
|----------------------------------|---------------------------|
| DI Dénudé ou semi-dénudé humide | A Nulle |
| DS Dénudé ou semi-dénudé sec | B Faible |
| AL Aulnaie | C Douce |
| | D Modérée |
| | E Forte |
| | F Écroulée |
| | S Entourée de 41% et plus |

| CODE NON FORESTIER | CODE NON FORESTIER |
|--|---|
| A Terrain agricole | CG Gravier |
| AP Aire d'emplacement et d'ébranchement de plus | ND Site inondé, site exécuté |
| AT Terrain agricole classé dans les secteurs à vocation forestière | LE Ligne de transport d'énergie |
| ANT Mieux forestier perturbé par l'activité humaine | NI Mieux forestier perturbé par l'activité humaine |
| CFO Camp forestier | NS Non exploitée à l'intérieur d'un traitement agencé |
| | RO Route et autoroute (empiré) |

SÉRIE PEUPLIÈRES ÉCOFORESTIÈRES 1/20 000

Voies de communication et ponts
 - Classe 1, HN - Hors norme
 - Classe 2
 - Classe 3
 - Classe 4-5
 - NF: Non classé, ne répond pas aux critères HN, 1 & 4
 - NF: Non forestier (Adresse Québec)
 - Pont forestier

Hydrographie écoforestière
 - Cours d'eau intermittent
 - Cours d'eau permanent, canal
 - Hydrographie

Obstacles et infrastructures
 - Bâtiment, silo, réservoir
 - Chute, rapide, écueil
 - Centre de ski alpin
 - Hydrobase
 - Mine à ciel ouvert
 - Pyloône
 - Terrain de camping
 - Tour de télécommunication, tour
 - Barrage, barrage de castor
 - Remonte mécanique
 - Ligne de transport d'énergie

Courbe de niveau
 - Courbe de niveau maîtresse
 - Courbe de niveau intermédiaire
 - Esker
 - Morcellement
 - Morcellement foncier

Frontières
 - Frontière internationale
 - Frontière interprovinciale
 - Frontière Québec - Terre Neuve-et-Labrador (cette frontière n'est pas définie)

Peuplement écoforestier
 - Peuplement écoforestier
 - Peuplement improductif
 - Peuplement non forestier

Métadonnées
 - Surface de référence géodésique
 - Système de référence géodésique
 - Projection cartographique
 - Origine des altitudes
 - Équidistance des courbes de niveau
 - Déclinaison magnétique au centre de la feuille en 2006
 - Coordonnées géographiques au centre de la feuille
 - Longitude (origine méridien central)
 - Latitude (origine Équateur)
 - Coordonnées d'origine
 - Facteur d'échelle

31P08NE
(31P08-200-0202)

Sources
 - Axes cartographiques (données topographiques)
 - Ministère des Ressources naturelles et de la Faune
 - Ministère des Forêts, de la Faune et des Parcs

Informations forestières
 - Numéro inventaire agroforestier
 - Année des photos pour la production de la carte (Expertise de recensement géométrique)
 - Date de mise à jour provisoire
 - Superficie minimale d'appellation des peuplements: 4 hectares

Préparation: Ministère des Forêts, de la Faune, et des Parcs
Réalisation: Ministère des Forêts, de la Faune, et des Parcs
Diffusion: Direction des inventaires forestiers

AVERTISSEMENT
 Les limites de morcellement foncier représentées sur cette carte n'ont aucune valeur légale. Ces limites sont NON OFFICIELLES et sont utilisées qu'à titre indicatif.

La couche de chemin est produite par le MFFP avec la collaboration du MERN via le système ROUTARD et présente l'information la plus à jour disponible.

Gouvernement du Québec