

Carte écoforestière

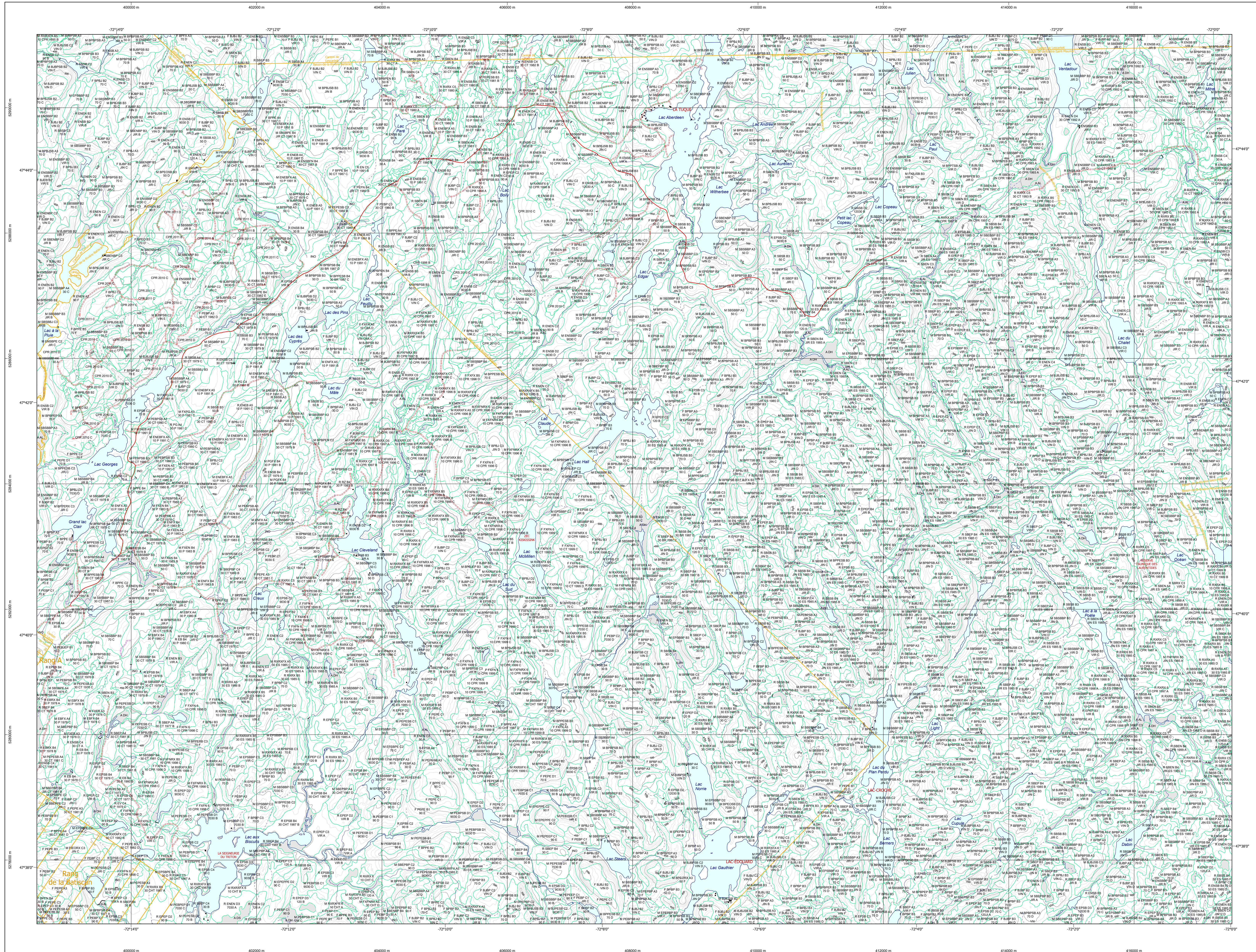

STRATIFICATION ÉCOFORESTIÈRE

Paramètres utilisés pour la cartographie

Code	Type de description	Fin de hauteur	Fin de diamètre	Productif	Non forestier
0	Épave	X	X	X	X
1	Épave	X	X	X	X
2	Épave	X	X	X	X
3	Épave	X	X	X	X
4	Épave	X	X	X	X
5	Épave	X	X	X	X
6	Épave	X	X	X	X
7	Épave	X	X	X	X
8	Épave	X	X	X	X
9	Épave	X	X	X	X
10	Épave	X	X	X	X

Exemple d'appellation

Fin de hauteur	Fin de diamètre	Productif	Non forestier
0	0	X	X
1	1	X	X
2	2	X	X
3	3	X	X
4	4	X	X
5	5	X	X
6	6	X	X
7	7	X	X
8	8	X	X
9	9	X	X
10	10	X	X

TYPES DE COUVERT ET ESSENCES SELON LE PROGRAMME D'INVENTAIRE

RÉSEAU
Représentent plus de 75% de la surface totale et occupent plus de 90% des essences résineuses.

FEUILLE
Représentent plus de 75% de la surface totale et occupent plus de 90% des essences résineuses.

MÉLANGE
Représentent les essences feuillues et résineuses occupant respectivement plus de 25% et plus de 75% de la surface totale.

CODE	ESSENCES RÉSEAUES #1	ESSENCES FEUILLES #1	ESSENCES FEUILLES #2	ESSENCES FEUILLES #3
0	Épave	00	00	00
1	Épave	01	01	01
2	Épave	02	02	02
3	Épave	03	03	03
4	Épave	04	04	04
5	Épave	05	05	05
6	Épave	06	06	06
7	Épave	07	07	07
8	Épave	08	08	08
9	Épave	09	09	09
10	Épave	10	10	10

INDICES DENSITÉ-HAUTEUR

ESSENCES RÉSEAUES #1	ESSENCES FEUILLES #1	ESSENCES FEUILLES #2	ESSENCES FEUILLES #3
0	0	0	0
1	1	1	1
2	2	2	2
3	3	3	3
4	4	4	4
5	5	5	5
6	6	6	6
7	7	7	7
8	8	8	8
9	9	9	9
10	10	10	10

CLASSES D'ÂGE

REPLEUMENTS ÉGALISÉS	10	20	30	40	50	60	70	80	90
1	1	1	1	1	1	1	1	1	1
2	2	2	2	2	2	2	2	2	2
3	3	3	3	3	3	3	3	3	3
4	4	4	4	4	4	4	4	4	4
5	5	5	5	5	5	5	5	5	5
6	6	6	6	6	6	6	6	6	6
7	7	7	7	7	7	7	7	7	7
8	8	8	8	8	8	8	8	8	8
9	9	9	9	9	9	9	9	9	9
10	10	10	10	10	10	10	10	10	10

PERTURBATIONS D'ORIGINE

CODE	DESCRIPTION	INTERVENTIONS PARTIELLES
01	Chablis total	CCN
02	Défrichement total	CCD
03	Épave grave	CCG
04	Bûche totale	CCB
05	Feuille	CCF
06	Verger grave	CCV
07	Verger partiel	CCVP
08	Verger léger	CCVL
09	Verger très léger	CCVTL
10	Verger	CCV

TERRENS FORESTIERS

CODE	DESCRIPTION	CLASSES DE PENTE
0	Défriché ou semi-défriché humide	A
1	Défriché ou semi-défriché sec	B
2	Autre	C
3		D
4		E
5		F
6		G
7		H
8		I
9		J
10		K

SÉRIE PEUPLLEMENTS ÉCOFORESTIERS 1/20 000

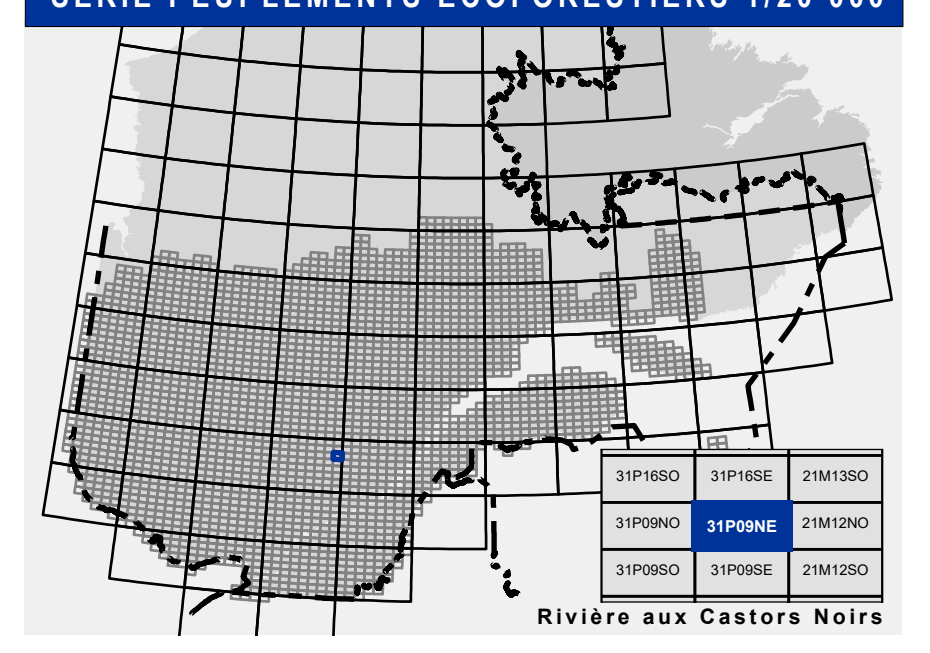

Voies de communication et ponts

- Classe 1, HN - Hors norme
- Classe 2
- Classe 3
- Classe 4
- NC - Non classé, ne répond pas aux critères HN, 1 à 4
- NF - Non forestier (Adresse Québec)
- Pont forestier

Hydrographie écoforestière

- Cours d'eau intermittent
- Cours d'eau permanent, canal
- Hydrographie

Obstacles et infrastructures

- Bâtiment, site, réservoir
- Chute, rapide, écueil
- Centre de ski alpin
- Hydrobase
- Mine à ciel ouvert
- Pyloène
- Terrain de camping
- Tour de télécommunication, tour
- Barrière, barrage de castor
- Remonte mécanique
- Ligne de transport d'énergie

Courbe de niveau

- Courbe de niveau maîtresse
- Courbe de niveau intermédiaire
- Esker

Morcellement

- Morcellement foncier

Frontières

- Frontière internationale
- Frontière interprovinciale
- Frontière Québec - Terre-Neuve-et-Labrador (cette frontière n'est pas définie)

Peuplement écoforestier

- Peuplement écoforestier
- Peuplement improdusif
- Peuplement non forestier

Matadonnées

- Surface de référence géodésique
- Système de référence géodésique
- Projection cartographique
- Origine des altitudes
- Équidistance des courbes de niveau
- Déclinaison magnétique au centre de la feuille en 2006
- Coordonnées géographiques au centre de la feuille en 2006
- Longitude (origine méridien central)
- Latitude (origine équateur) 0°
- Coordonnées d'origine
- Facteur d'échelle

Sources

Donnée: Assise cartographique (données topographiques) / Organisme: Ministère des Ressources naturelles et de la Faune / Date: 14/04/2005

Informations forestières

Numéro inventaire: 4663401 / 4e programme / 2006

Année des photos pour la production de la carte (Espérance de recouvrement principale): 2006

Date de mise à jour provinciale: Juin 2019

Superficie minimale d'appellation des peuplements: 4 hectares

Réalisation

Production: Ministère des Forêts, Faune, et des Parcs / 2700, 4e Avenue Ouest, Québec, Québec / 31P09NE

Diffusion: Directions des inventaires forestiers

AVERTISSEMENT

Les limites de morcellement foncier représentées sur cette carte n'ont aucune valeur légale. Ces limites sont NON OFFICIELLES et sont utilisées à titre indicatif.

©Gouvernement du Québec