

Carte écoforestière

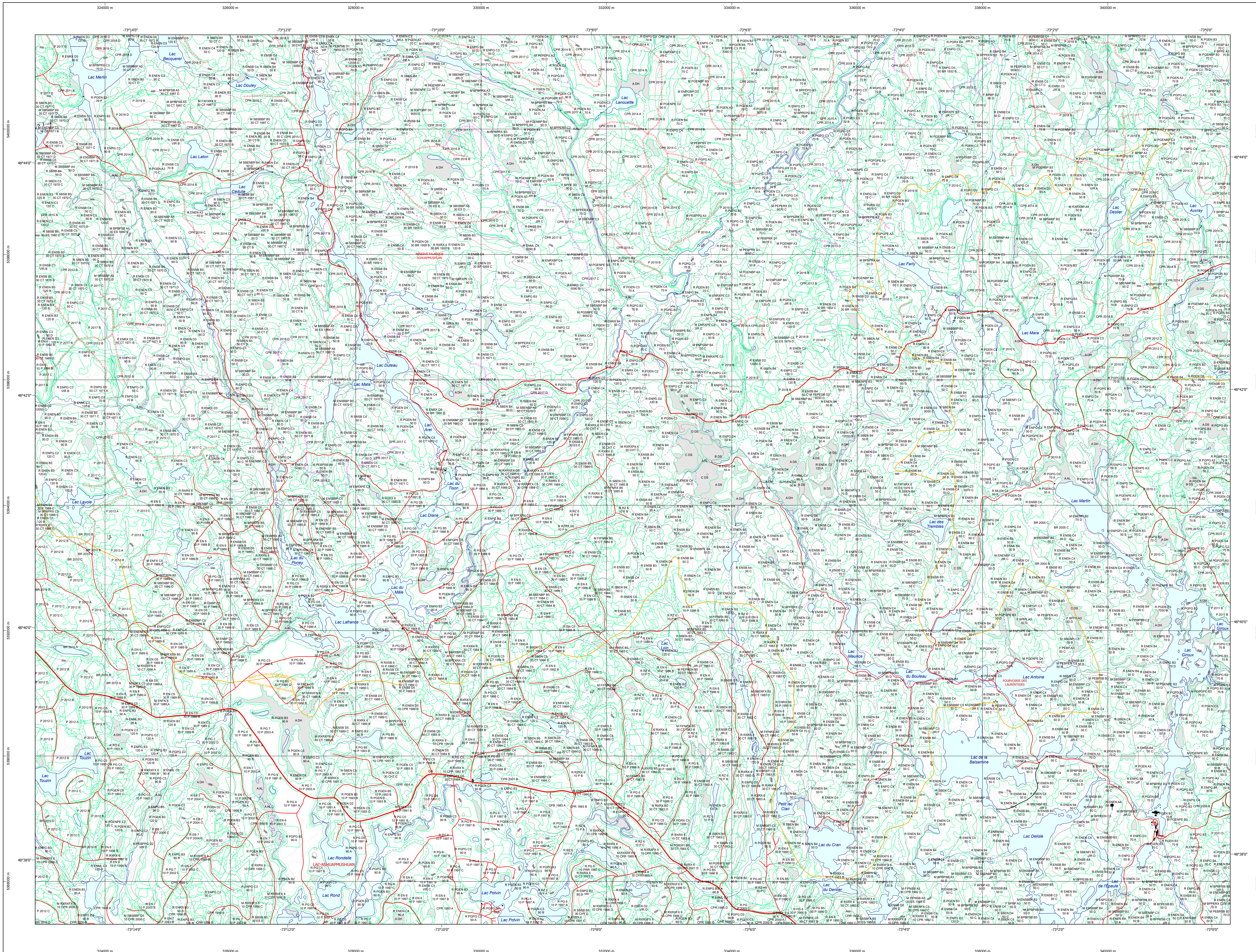

STRATIFICATION ECOFORESTIERE

Paramètres utilisés pour la cartographie

Code	Description	Tm	Tn	Improductif	Non forestier
00	Forêt primaire	X	X	X	X
01	Forêt secondaire	X	X	X	X
02	Forêt à croissance rapide	X	X	X	X
03	Forêt à croissance moyenne	X	X	X	X
04	Forêt à croissance lente	X	X	X	X
05	Forêt à croissance très lente	X	X	X	X
06	Forêt à croissance nulle	X	X	X	X
07	Forêt à croissance négative	X	X	X	X
08	Forêt à croissance inconnue	X	X	X	X
09	Forêt à croissance non classée	X	X	X	X
10	Forêt à croissance non classée	X	X	X	X
11	Forêt à croissance non classée	X	X	X	X
12	Forêt à croissance non classée	X	X	X	X
13	Forêt à croissance non classée	X	X	X	X
14	Forêt à croissance non classée	X	X	X	X
15	Forêt à croissance non classée	X	X	X	X
16	Forêt à croissance non classée	X	X	X	X
17	Forêt à croissance non classée	X	X	X	X
18	Forêt à croissance non classée	X	X	X	X
19	Forêt à croissance non classée	X	X	X	X
20	Forêt à croissance non classée	X	X	X	X
21	Forêt à croissance non classée	X	X	X	X
22	Forêt à croissance non classée	X	X	X	X
23	Forêt à croissance non classée	X	X	X	X
24	Forêt à croissance non classée	X	X	X	X
25	Forêt à croissance non classée	X	X	X	X
26	Forêt à croissance non classée	X	X	X	X
27	Forêt à croissance non classée	X	X	X	X
28	Forêt à croissance non classée	X	X	X	X
29	Forêt à croissance non classée	X	X	X	X
30	Forêt à croissance non classée	X	X	X	X
31	Forêt à croissance non classée	X	X	X	X
32	Forêt à croissance non classée	X	X	X	X
33	Forêt à croissance non classée	X	X	X	X
34	Forêt à croissance non classée	X	X	X	X
35	Forêt à croissance non classée	X	X	X	X
36	Forêt à croissance non classée	X	X	X	X
37	Forêt à croissance non classée	X	X	X	X
38	Forêt à croissance non classée	X	X	X	X
39	Forêt à croissance non classée	X	X	X	X
40	Forêt à croissance non classée	X	X	X	X
41	Forêt à croissance non classée	X	X	X	X
42	Forêt à croissance non classée	X	X	X	X
43	Forêt à croissance non classée	X	X	X	X
44	Forêt à croissance non classée	X	X	X	X
45	Forêt à croissance non classée	X	X	X	X
46	Forêt à croissance non classée	X	X	X	X
47	Forêt à croissance non classée	X	X	X	X
48	Forêt à croissance non classée	X	X	X	X
49	Forêt à croissance non classée	X	X	X	X
50	Forêt à croissance non classée	X	X	X	X

Exemple d'appellation

Tm de hauteur	Tn de hauteur	Improductif	Non forestier
00 00 00	CJ 98 D	A CH	00
00 00 00	F A 5	CT 78 00	00

TYPES DE COUVERT ET ESSENCES SELON LE PROGRAMME D'INVENTAIRE

Représentent plus de 75% de la surface totale occupée par les essences révisées

REVISÉES
Représentent plus de 75% de la surface totale occupée par les essences révisées

NON REVISÉES
Représentent plus de 75% de la surface totale occupée par les essences révisées

CODE	ESSENCES REVISÉES #1	CODE	ESSENCES REVISÉES #2	CODE	ESSENCES REVISÉES #3
00	Forêt primaire	01	Forêt secondaire	02	Forêt à croissance rapide
03	Forêt à croissance moyenne	04	Forêt à croissance lente	05	Forêt à croissance très lente
06	Forêt à croissance nulle	07	Forêt à croissance négative	08	Forêt à croissance inconnue
09	Forêt à croissance non classée	10	Forêt à croissance non classée	11	Forêt à croissance non classée
12	Forêt à croissance non classée	13	Forêt à croissance non classée	14	Forêt à croissance non classée
15	Forêt à croissance non classée	16	Forêt à croissance non classée	17	Forêt à croissance non classée
18	Forêt à croissance non classée	19	Forêt à croissance non classée	20	Forêt à croissance non classée
21	Forêt à croissance non classée	22	Forêt à croissance non classée	23	Forêt à croissance non classée
24	Forêt à croissance non classée	25	Forêt à croissance non classée	26	Forêt à croissance non classée
27	Forêt à croissance non classée	28	Forêt à croissance non classée	29	Forêt à croissance non classée
30	Forêt à croissance non classée	31	Forêt à croissance non classée	32	Forêt à croissance non classée
33	Forêt à croissance non classée	34	Forêt à croissance non classée	35	Forêt à croissance non classée
36	Forêt à croissance non classée	37	Forêt à croissance non classée	38	Forêt à croissance non classée
39	Forêt à croissance non classée	40	Forêt à croissance non classée	41	Forêt à croissance non classée
42	Forêt à croissance non classée	43	Forêt à croissance non classée	44	Forêt à croissance non classée
45	Forêt à croissance non classée	46	Forêt à croissance non classée	47	Forêt à croissance non classée
48	Forêt à croissance non classée	49	Forêt à croissance non classée	50	Forêt à croissance non classée

INDICES DENSITE-HAUTEUR

Classes de hauteur	A1	A2	A3	A4	A5	A6	A7	A8	A9	A10
100 à 120 m	0	0	0	0	0	0	0	0	0	0
80 à 100 m	0	0	0	0	0	0	0	0	0	0
60 à 80 m	0	0	0	0	0	0	0	0	0	0
40 à 60 m	0	0	0	0	0	0	0	0	0	0
20 à 40 m	0	0	0	0	0	0	0	0	0	0
0 à 20 m	0	0	0	0	0	0	0	0	0	0

CLASSES D'AGE

REPLEMENTS ETAGES	0 à 10	10 à 20	20 à 30	30 à 40	40 à 50	50 à 60	60 à 70	70 à 80	80 à 90	90 à 100	100 à 110	110 à 120
100 à 120 m	0	0	0	0	0	0	0	0	0	0	0	0
80 à 100 m	0	0	0	0	0	0	0	0	0	0	0	0
60 à 80 m	0	0	0	0	0	0	0	0	0	0	0	0
40 à 60 m	0	0	0	0	0	0	0	0	0	0	0	0
20 à 40 m	0	0	0	0	0	0	0	0	0	0	0	0
0 à 20 m	0	0	0	0	0	0	0	0	0	0	0	0

PERTURBATIONS D'ORIGINE

CODE	DESCRIPTION	CODE	DESCRIPTION
CHT	Châtaie totale	CON	Conversion de peuplement
ES	Épave totale	DLS	Coupe à diamètre variable
ES	Épave partielle	DLS	Coupe à diamètre fixe
BR	Bûche totale	CAM	Coupe à diamètre fixe
FR	Forêt	CA	Coupe à diamètre variable
VER	Verger	CA	Coupe à diamètre fixe

CLASSES DE PENTE

CODE	DESIGNATION	Taux d'inclinaison
0	Nulle	0 à 3%
1	Faible	4 à 14%
2	Moyenne	15 à 25%
3	Fort	26 à 35%
4	Très fort	36 à 45%
5	Extrême	46 à 60%
6	Extrême	61 à 75%
7	Extrême	76 à 90%
8	Extrême	91 à 100%

SERIE PEUPLLEMENTS ECOFORESTIERS 1/20 000

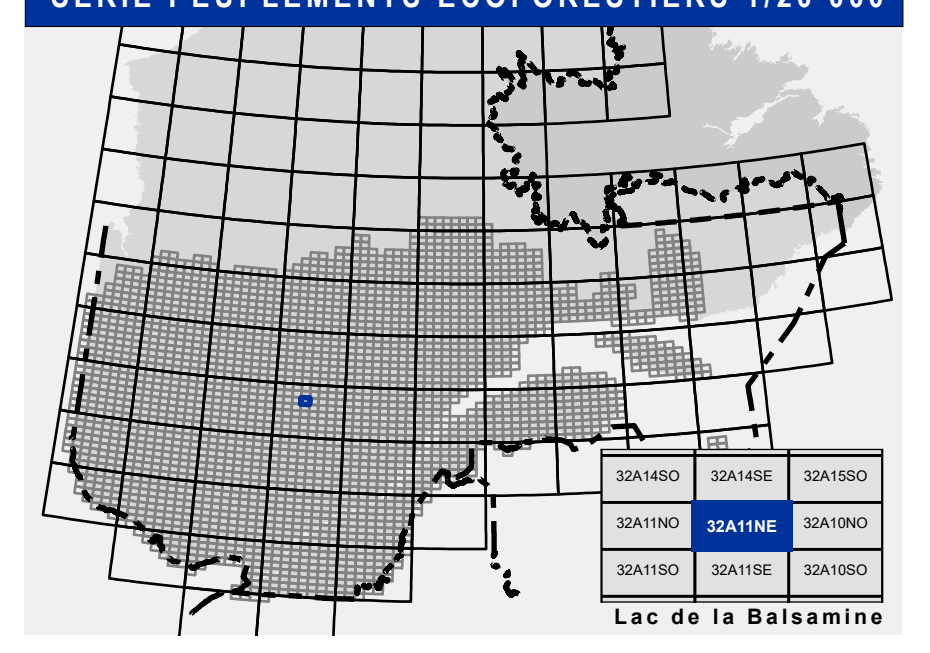

Voies de communication et ponts

- Classe 1, HN - Hors norme
- Classe 2
- Classe 3
- Classe 4
- NC - Non classé, ne répond pas aux critères HN, 1 à 4
- NF - Non forestier (Adresse Québec)
- Pont forestier

Hydrographie écoforestière

- Cours d'eau intermittent
- Cours d'eau permanent, canal
- Hydrographie

Obstacles et infrastructures

- Bâtiment, silo, réservoir
- Chute, rapide, écueil
- Centre de ski alpin
- Hydrobase
- Mine à ciel ouvert
- Pylône
- Terrain de camping
- Tour de télécommunication, tour
- Barrière, barrage de castor
- Remonte mécanique
- Ligne de transport d'énergie

Courbe de niveau

- Classe 2
- Courbe de niveau intermédiaire
- Classe 3
- Esker

Morcellement

- Morcellement foncier

Frontières

- Frontière internationale
- Frontière interprovinciale
- Frontière Québec - Terre-Neuve-et-Labrador (cette frontière n'est pas définitive)

Peuplement écoforestier

- Peuplement écoforestier
- Peuplement improductif
- Peuplement non forestier

Matadonnées

- Surface de référence géodésique
- Système de référence géodésique
- Projection cartographique
- Origine des altitudes
- Équidistance des courbes de niveau
- Déclinaison magnétique au centre de la feuille en 2006
- Coordonnées géographiques au centre de la feuille
- Longitude (origine méridien central)
- Latitude (origine Équateur)
- Coordonnées d'origine
- Facteur d'échelle

Sources

Donnée: Ministère des Ressources naturelles et de la Faune, Ministère des Forêts, de la Faune et des Parcs

Informations forestières

Année d'inventaire: 2005

Année de photos pour la production de la carte (Espèces de recensement principales): 2005

Date de mise à jour provinciale: Juin 2021

Superficie nominale d'appellation des peuplements: 4 hectares

Réalisation

Production: Ministère des Forêts, de la Faune, et des Parcs

Diffusion: Direction des inventaires forestiers

AVERTISSEMENT

Les limites de morcellement foncier représentées sur cette carte n'ont aucune valeur légale. Ces limites sont NON OFFICIELLES et sont utilisées à titre indicatif.

La couche de chemin est produite par le MFFP avec la collaboration de MERN via le système ROUTARD et présente l'information la plus à jour disponible.

© Gouvernement du Québec