

# Carte écoforestière

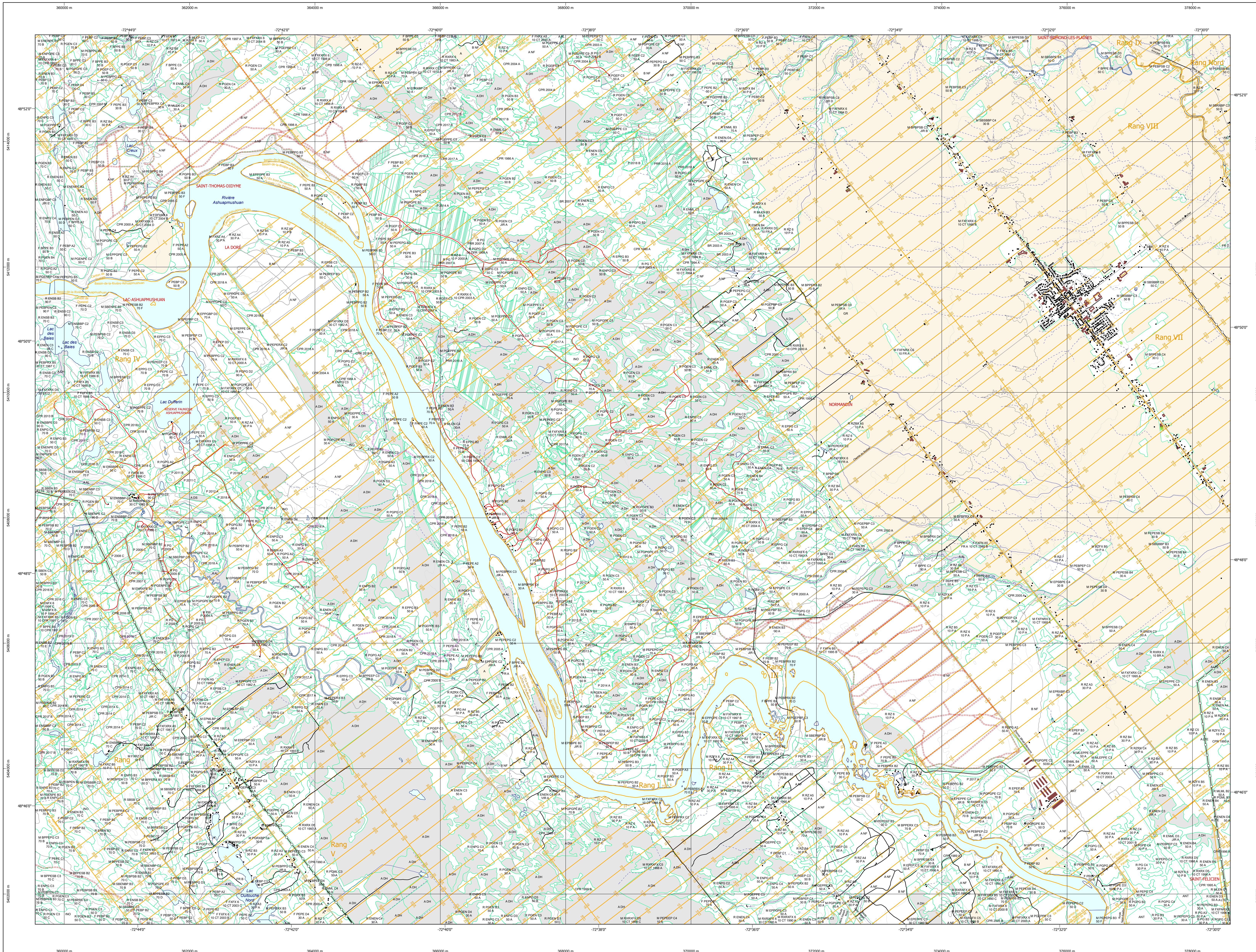

## STRATIFICATION ECOFORESTIERE

Paramètres utilisés pour la cartographie

Code	Description	Tm	Tm	Improductif	Non forestier
ES	Épicéa	X	X	X	X
ESB	Épicéa à croissance lente	X	X	X	X
ESL	Épicéa à croissance rapide	X	X	X	X
ESM	Épicéa à croissance moyenne	X	X	X	X
ESN	Épicéa à croissance normale	X	X	X	X
ESR	Épicéa à croissance rapide	X	X	X	X
ESV	Épicéa à croissance normale	X	X	X	X
ESW	Épicéa à croissance normale	X	X	X	X
ESX	Épicéa à croissance normale	X	X	X	X
ESY	Épicéa à croissance normale	X	X	X	X
ESZ	Épicéa à croissance normale	X	X	X	X

Exemple d'appellation

Code	Tm de hauteur	Improductif	Non forestier
ESB	CJ 98 D	A	CH
ESL	F 5		
ESM	CT 78 18 D		

**TYPES DE COUVERT ET ESSENCES SELON LE PROGRAMME D'INVENTAIRE**

**FEUILLES**  
Représentent plus de 75% de la surface totale et occupent plus de 25% et plus de 75% de la surface totale.

**MEULES**  
Représentent les essences feuillues et résineuses occupent respectivement plus de 25% et plus de 75% de la surface totale.

CODE	ESSENCES FEUILLES N° 1	CODE	ESSENCES FEUILLES N° 2	CODE	ESSENCES FEUILLES N° 3
ES	Épicéa	ESB	Épicéa à croissance lente	ESL	Épicéa à croissance rapide
ESM	Épicéa à croissance moyenne	ESN	Épicéa à croissance normale	ESR	Épicéa à croissance rapide
ESV	Épicéa à croissance normale	ESW	Épicéa à croissance normale	ESX	Épicéa à croissance normale
ESY	Épicéa à croissance normale	ESZ	Épicéa à croissance normale		

**INDICES DENSITE-HAUTEUR**

Classes de hauteur	MULTIPLIÉ MOYENNE DES TAILLES DOMINANTES ET DOCUMENTAIRE						
	A1	A2	A3	A4	A5	A6	A7
100 à 120	1	1	1	1	1	1	1
120 à 140	1	1	1	1	1	1	1
140 à 160	1	1	1	1	1	1	1
160 à 180	1	1	1	1	1	1	1
180 à 200	1	1	1	1	1	1	1
200 à 220	1	1	1	1	1	1	1
220 à 240	1	1	1	1	1	1	1
240 à 260	1	1	1	1	1	1	1
260 à 280	1	1	1	1	1	1	1
280 à 300	1	1	1	1	1	1	1

**CLASSES D'ÂGE**

REPLEMENTS ÉTAGES	REPLEMENTS ÉTAGES						
	10	20	30	40	50	60	70
10	10	10	10	10	10	10	10
20	10	10	10	10	10	10	10
30	10	10	10	10	10	10	10
40	10	10	10	10	10	10	10
50	10	10	10	10	10	10	10
60	10	10	10	10	10	10	10
70	10	10	10	10	10	10	10

CODE	PERTURBATIONS D'ORIGINE	CODE	INTERVENTIONS PARTIELLES
CHT	Châtaignier total	CON	Conversion de peuplement
ES	Épicéa total	DLD	Coupe à diamètre limité avec
ESB	Épicéa à croissance lente	DLD	Coupe à diamètre limité avec
ESL	Épicéa à croissance rapide	CAM	Coupe à diamètre variable
ESM	Épicéa à croissance moyenne	CA	Coupe d'aménagement
ESN	Épicéa à croissance normale	CA	Coupe d'aménagement
ESR	Épicéa à croissance rapide	CA	Coupe d'aménagement
ESV	Épicéa à croissance normale	CA	Coupe d'aménagement
ESW	Épicéa à croissance normale	CA	Coupe d'aménagement
ESX	Épicéa à croissance normale	CA	Coupe d'aménagement
ESY	Épicéa à croissance normale	CA	Coupe d'aménagement
ESZ	Épicéa à croissance normale	CA	Coupe d'aménagement

CODE	TERRAINS FORESTIERS IMPRODUCTIFS	CODE	CLASSES DE PENTE
CH	Débois ou semi-débois humide	A	Nulle
CH	Débois ou semi-débois humide	B	Faible
CH	Débois ou semi-débois humide	C	Moyenne
CH	Débois ou semi-débois humide	D	Élevée
CH	Débois ou semi-débois humide	E	Très élevée

CODE	NON FORESTIER	CODE	NON FORESTIER
A	Terrain agricole	GR	Gravier
AN	Terre agricole et d'élevage de plein air	LI	Ligne de transport d'énergie
AN	Terre agricole et d'élevage de plein air	LI	Ligne de transport d'énergie
AN	Terre agricole et d'élevage de plein air	LI	Ligne de transport d'énergie
AN	Terre agricole et d'élevage de plein air	LI	Ligne de transport d'énergie

### SÉRIE PEUPLLEMENTS ECOFORESTIERS 1/20 000

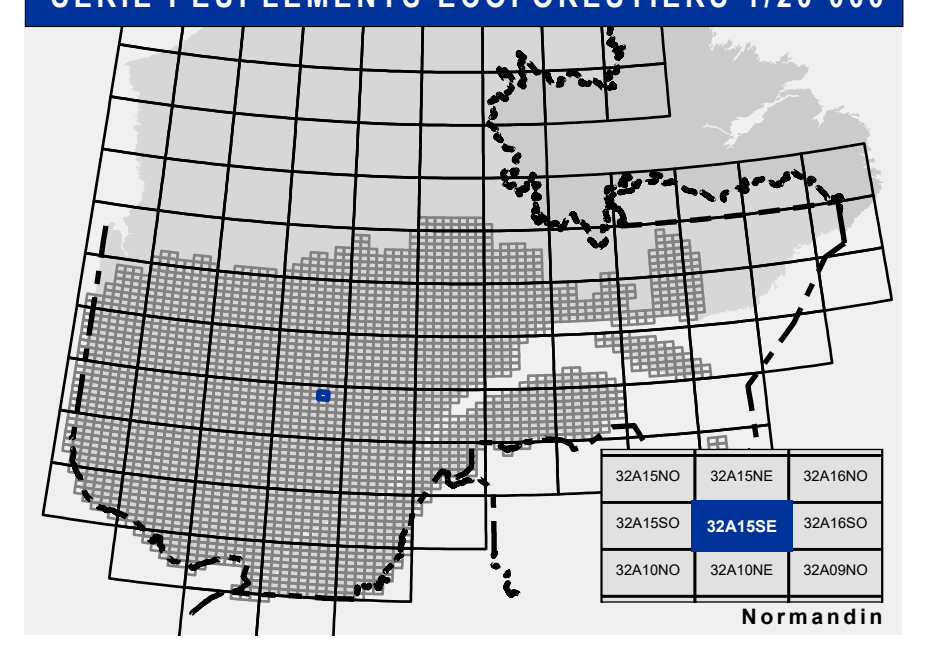

**Voies de communication et ponts**

- Classe 1, HN - Hors norme
- Classe 2
- Classe 3
- Classe 4
- NC - Non classé, ne répond pas aux critères HN, 1 à 4
- NF - Non forestier (Adresse Québec)
- Post forestier

**Hydrographie écoforestière**

- Cours d'eau intermittent
- Cours d'eau permanent, canal
- Hydrographie

**Obstacles et infrastructures**

- Bâtiment, silo, réservoir
- Chute, rapide, écueil
- Centre de ski alpin
- Hydrobase
- Mine à ciel ouvert
- Pylône
- Terrain de camping
- Tour de télécommunication, tour
- Barrière, barrage de castor
- Remonte mécanique
- Ligne de transport d'énergie

**Courbe de niveau**

- Courbe de niveau maîtresse
- Courbe de niveau intermédiaire
- Eskar

**Morcellement**

- Morcellement foncier

**Frontières**

- Frontière internationale
- Frontière interprovinciale
- Frontière Québec - Terre-Neuve-et-Labrador (cette frontière n'est pas définitive)

**Peuplement écoforestier**

- Peuplement écoforestier
- Peuplement improductif
- Peuplement non forestier

**Métadonnées**

- Surface de référence géodésique: Ellipsoïde GRS 80
- Système de référence géodésique: NAD 83 (CGCR)
- Projection cartographique: Mercator transverse modifiée (MTM), zone de 3°
- Origine des altitudes: CGVD 28 (Niveau moyen des mers)
- Équidistance des courbes de niveau: 10 mètres
- Déclinaison magnétique au centre de la feuille en 2006: 17° 18' OUEST
- Coordonnées géographiques au centre de la feuille: 72° 37' 23" 00" 48° 49' 45" N
- Longitude (origine méridien central): 72° 30' ouest
- Latitude d'origine (équateur): 0°
- Coordonnées d'origine: X: 304 800 mètres; Y: 0 mètre
- Facteur d'échelle: 0,9999

**Sources**

Donnée: Assis cartographique (données topographiques) / Ministère des Ressources naturelles et de la Faune / 14/04/2005

Informations forestières: Ministère des Forêts, de la Faune et des Parcs / 08/06/2021

Informations forestières: 4e programme / 2007

Supervision: Direction des inventaires forestiers / Juin 2021

Superficie minimale d'appellation des peuplements: 4 hectares

**Réalisation**

Production: Ministère des Forêts, de la Faune, et des Parcs

Diffusion: Direction des inventaires forestiers

**AVERTISSEMENT**

Les limites de morcellement foncier représentées sur cette carte n'ont aucune valeur légale. Ces limites sont NON OFFICIELLES et sont utilisées à titre indicatif.

La couche de chemin est produite par le MFFP avec la collaboration de MERN via le photos ROTARD et présente l'information la plus à jour disponible.

© Gouvernement du Québec