

Paramètres utilisés pour la cartographie

Code	Description	T1m	T2m	Hydrolog	Non forestier
0	Forêt primaire	X	X	X	X
1	Forêt secondaire	X	X	X	X
2	Forêt à croissance rapide	X	X	X	X
3	Forêt à croissance moyenne	X	X	X	X
4	Forêt à croissance lente	X	X	X	X
5	Forêt à croissance très lente	X	X	X	X
6	Forêt à croissance nulle	X	X	X	X
7	Forêt à croissance négative	X	X	X	X
8	Forêt à croissance inconnue	X	X	X	X
9	Forêt à croissance non classée	X	X	X	X

Exemple d'appellation

Code	T1m de hauteur	Intensité	Non forestier
01 01 01	CJ 95 D	X D1	10
02 02 02	CJ 95 D	X D1	10
03 03 03	CJ 95 D	X D1	10

### TYPES DE COUVERT ET ESSENCES SELON LE PROGRAMME D'INVENTAIRE

**MELANGES**  
Recouvrement d'au moins 75% de la surface terrière totale est occupé par les essences indénitables.  
**ESSENCES**  
Recouvrement d'au moins 75% de la surface terrière totale est occupé par les essences feuillues.  
**MELANGES**  
Recouvrement d'au moins 75% de la surface terrière totale est occupé par les essences feuillues et résineuses occupant respectivement plus de 25% et plus de 75% de la surface terrière totale.

CO	ESSENCES RÉSINEUSES 1*	ESSENCES FEUILLEUSES 1*
01	Épicéa blanc	Broussa à papier
02	Épicéa rouge et noir	Broussa jaune
03	Épicéa blanc	Chêne rouge
04	Épicéa blanc	Chêne rouge
05	Épicéa blanc	Chêne rouge
06	Épicéa blanc	Chêne rouge
07	Épicéa blanc	Chêne rouge
08	Épicéa blanc	Chêne rouge
09	Épicéa blanc	Chêne rouge
10	Épicéa blanc	Chêne rouge

### INDICES DENSITÉ-HAUTEUR

Classe de densité	A	B	C	D	E	F	G	H	I	J	K	L	M	N	O	P	Q	R	S	T	U	V	W	X	Y	Z
10 à 20%	A	B	C	D	E	F	G	H	I	J	K	L	M	N	O	P	Q	R	S	T	U	V	W	X	Y	Z
21% à 30%	A	B	C	D	E	F	G	H	I	J	K	L	M	N	O	P	Q	R	S	T	U	V	W	X	Y	Z
31% à 40%	A	B	C	D	E	F	G	H	I	J	K	L	M	N	O	P	Q	R	S	T	U	V	W	X	Y	Z
41% à 50%	A	B	C	D	E	F	G	H	I	J	K	L	M	N	O	P	Q	R	S	T	U	V	W	X	Y	Z
51% à 60%	A	B	C	D	E	F	G	H	I	J	K	L	M	N	O	P	Q	R	S	T	U	V	W	X	Y	Z
61% à 70%	A	B	C	D	E	F	G	H	I	J	K	L	M	N	O	P	Q	R	S	T	U	V	W	X	Y	Z
71% à 80%	A	B	C	D	E	F	G	H	I	J	K	L	M	N	O	P	Q	R	S	T	U	V	W	X	Y	Z
81% à 90%	A	B	C	D	E	F	G	H	I	J	K	L	M	N	O	P	Q	R	S	T	U	V	W	X	Y	Z
91% à 100%	A	B	C	D	E	F	G	H	I	J	K	L	M	N	O	P	Q	R	S	T	U	V	W	X	Y	Z

### CLASSES D'ÂGE

PEUPLLEMENTS	10	20	30	40	50	60	70	80	90
10	10	20	30	40	50	60	70	80	90
20	10	20	30	40	50	60	70	80	90
30	10	20	30	40	50	60	70	80	90
40	10	20	30	40	50	60	70	80	90
50	10	20	30	40	50	60	70	80	90
60	10	20	30	40	50	60	70	80	90
70	10	20	30	40	50	60	70	80	90
80	10	20	30	40	50	60	70	80	90
90	10	20	30	40	50	60	70	80	90

CODE	PERTURBATIONS D'ORIGINE	INTERVENTIONS PARTIELLES
01	Chêne blanc	Conversion de peuplement
02	Épicéa rouge et noir	Chêne à dominante forte
03	Épicéa blanc	Chêne à dominante forte avec épicéa
04	Épicéa blanc	Chêne à dominante forte
05	Épicéa blanc	Chêne à dominante forte
06	Épicéa blanc	Chêne à dominante forte
07	Épicéa blanc	Chêne à dominante forte
08	Épicéa blanc	Chêne à dominante forte
09	Épicéa blanc	Chêne à dominante forte
10	Épicéa blanc	Chêne à dominante forte

CODE	TERRAINS FORESTIERS	CLASSES DE PENTE
01	Déboisé ou semi-déboisé	A
02	Déboisé ou semi-déboisé sec	B
03	Forêt	C
04	Forêt	D
05	Forêt	E
06	Forêt	F
07	Forêt	G
08	Forêt	H
09	Forêt	I
10	Forêt	J

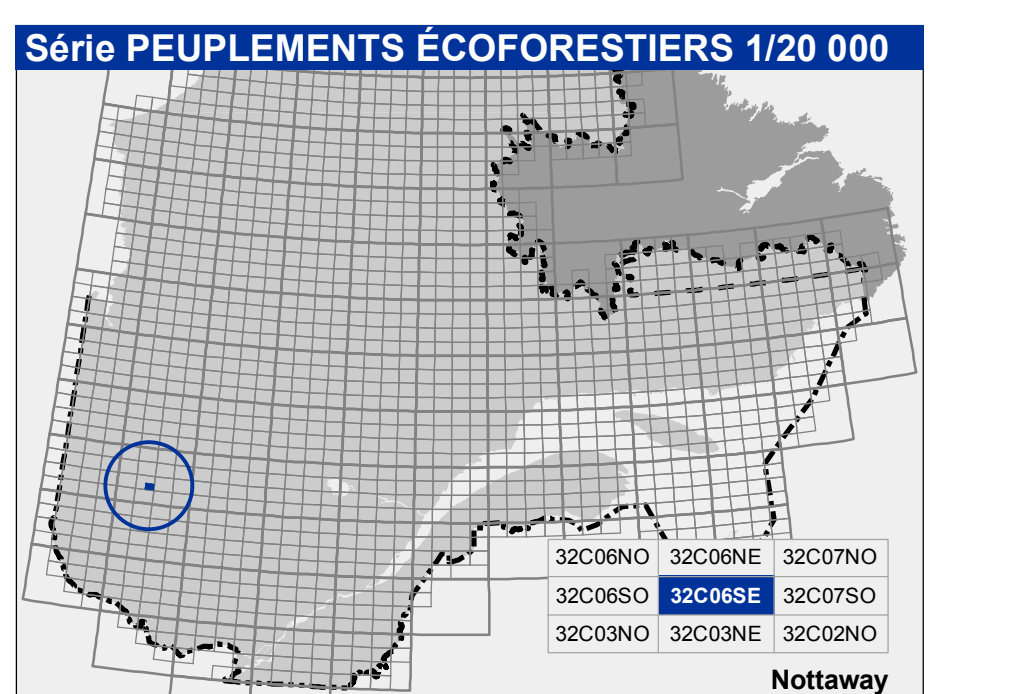
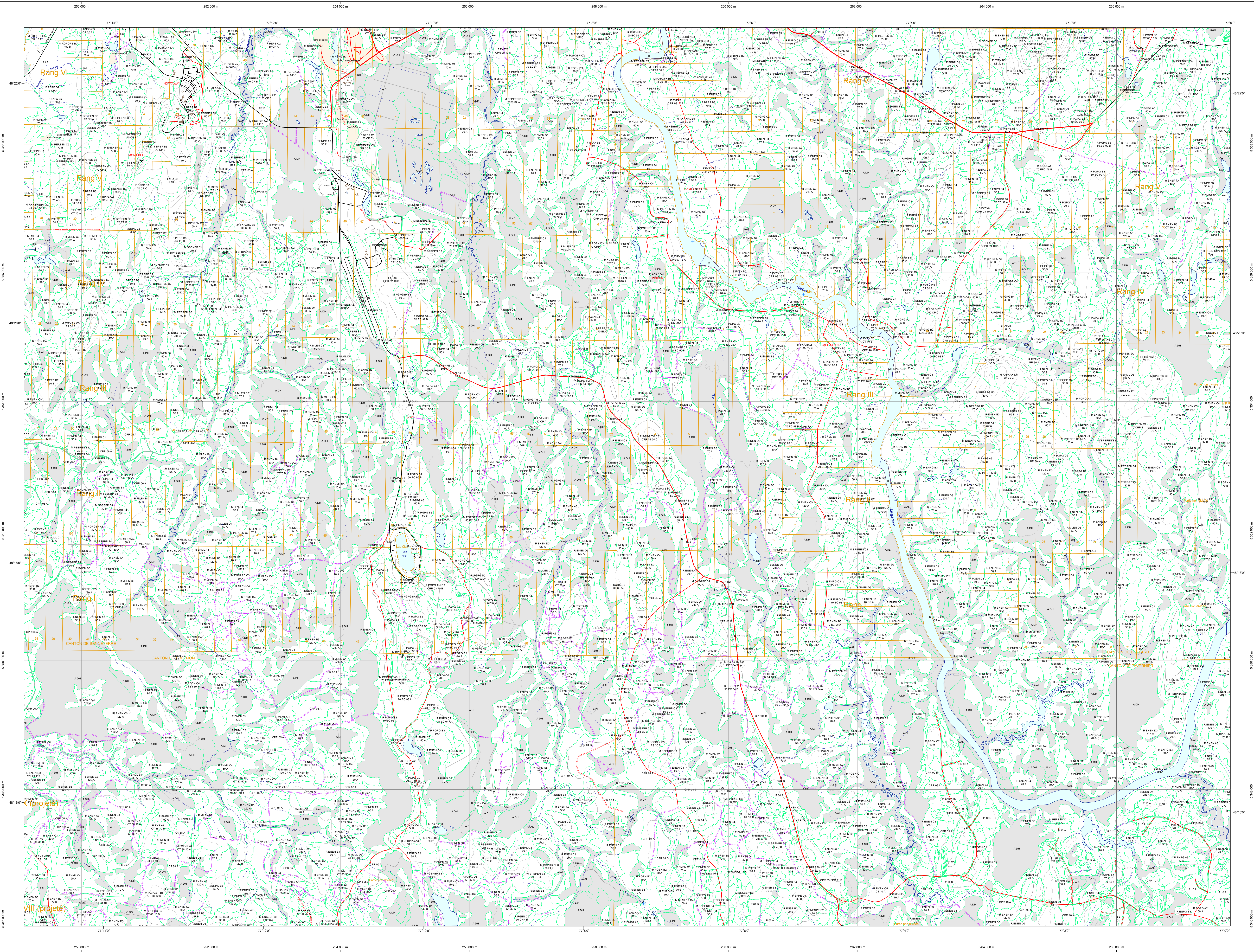

**Voies de communication et ponts**

- Classe 1, HN - Hors norme, 194
- 02
- 03
- 04
- Non classé, ne répond pas aux critères HN 1 & 4
- NF - Non forestier (Adresse Québec)
- Pont forestier

**Hydrographie écoforestière**

- Cours d'eau permanent, canal
- Cours d'eau intermittent
- Hydrographie temporaire

**Obstacles et infrastructures**

- Canal, canal à sec
- Barrage, barrage de canal
- Barrage mécanique
- Ligne transport d'énergie
- Pipeline
- Barrage, site, réservoir
- Hydroélectricité
- Centre de station
- Terrain de camping
- Area à ciel ouvert
- Tour de télécommunication, tour

**Peuplement écoforestier**

- Peuplement écoforestier
- Peuplement non forestier
- Peuplement impropre

**Courbe de niveau**

- Courbe de niveau naïf
- Courbe de niveau révisée
- Esier

**Médonnées**

- Médonnée boisée

**Médonnées**

- Surface de référence géométrique
- Système de référence géométrique
- Projection cartographique
- Origine des altitudes
- Équations des courbes de niveau
- Observation topographique au centre de la feuille en 2006
- Variation annuelle
- Coordonnées géographiques au centre de la feuille
- Longueur d'origine (mètre central)
- Latitudes d'origine (mètre central)
- Coordonnées d'origine
- Facteur d'échelle

**Échelle CRS 83**

1:250 000 (SAD 83)  
Métres / Variance métrique (MTR, zone de 7°)  
Système de coordonnées géographiques  
CQV25 (Niveau moyen des mers)

**Informations**

14° 00' Nord  
04° 45' Est  
01° 15' 30" Ouest  
10° 30' Ouest  
N. 304 800 mètres, Y. 4 mètres  
0,999

**Source**

Données : Organisme  
Métres des Ressources naturelles et de la Faune  
Métres des Ressources naturelles et de la Faune

**Informations forestières**

Niveau d'inventaire écoforestier : 4e programme  
Année des photos pour la production de la carte : 2006  
Échelle de recensement forestier : 1:50 000  
Date de mise à jour préliminaire : 27/04/2015  
Échelle minimale d'opération des accoutrements : 1:50 000  
Pour connaître les dates de mise à jour de cette carte, consultez le site de Géobase Québec : [www.géobase.gouv.qc.ca](http://www.géobase.gouv.qc.ca)

**Réalisation**

Membre des Forêts, Faune, et Parcs  
Direction des Inventaires forestiers  
2100, de l'avenue Gustave-Lafleur  
Québec (Québec), G1H 1R1

**REMERCIEMENTS**

Les photos de recensement forestier réalisées sur cette carte ont été réalisées par les équipes de terrain de la Direction des Inventaires forestiers.

© Gouvernement du Québec

**32C06SE**  
**(32C06-200-0102)**

**Forêts, Faune et Parcs**