

Carte écoforestière

STRATIFICATION ÉCOFORESTIÈRE

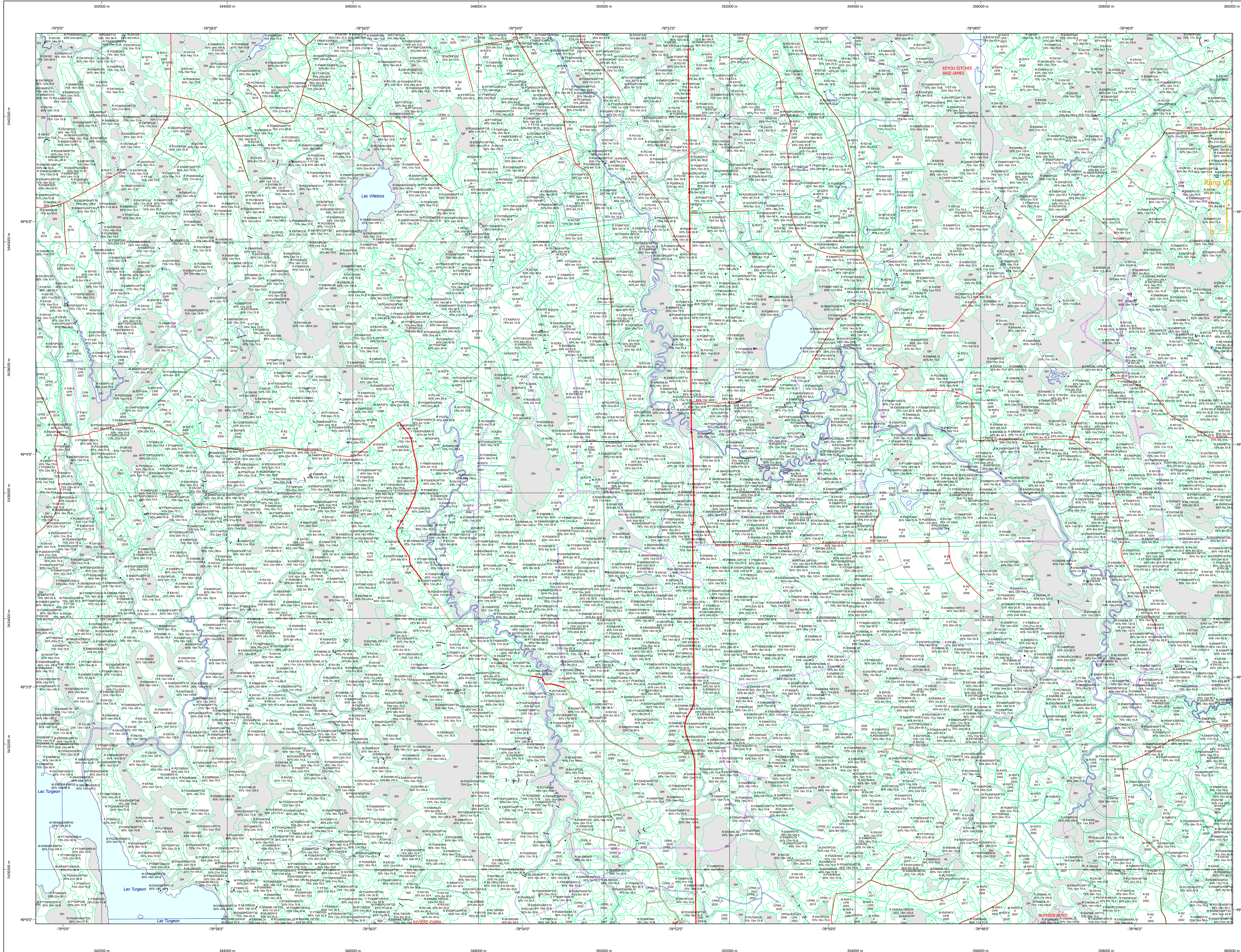

Paramètres utilisés pour la cartographie

| Code | Description | +7m | -7m | Improductif | Non forestier |
|------|--------------------------------|-----|-----|-------------|---------------|
| ES | Essence de Sapin | X | X | X | X |
| CT | Année d'intervention d'origine | X | X | X | X |
| 2007 | Année d'intervention d'origine | X | X | X | X |
| 2018 | Année d'intervention partielle | X | X | X | X |
| 2019 | Année d'intervention partielle | X | X | X | X |
| 2020 | Année d'intervention partielle | X | X | X | X |

*La densité est estimée par classe, soit avec des valeurs ± 5% à l'exception de la valeur 25% (25 ± 2%)

Exemple d'appellation

| +7m de hauteur | -7m de hauteur | Intervention d'origine | Intervention partielle | Improductif | Non forestier |
|----------------|----------------|------------------------|------------------------|-------------|---------------|
| F#00000000.10 | R#000000.10 | CT 2007 | ES 2018 | DH | NF |
| 75% 12m 10JUL | 75% 4m 20J | | | | |

TYPES DE COUVERT ET ESSENCES

RESINEUX
Les résineux constituent 75% ou plus de la surface terrière du peuplement.

MIXTE À DOMINANCE RESINEUSE
Les résineux constituent de 55% à 74% de la surface terrière du peuplement.

MIXTE SANS DOMINANCE
Les résineux constituent de 45% à 54% de la surface terrière du peuplement.

MIXTE À DOMINANCE FEUILLEUSE
Les feuillus constituent de 25% à 44% de la surface terrière du peuplement.

FEUILLEU
Les feuillus constituent moins de 25% de la surface terrière du peuplement.

| CODE RESINEUSES | | CODE FEUILLEUX | | CODE FEUILLES | |
|-----------------|--------------------------|----------------|-------------------------------|---------------|------------------------------|
| EB | Épérite blanche | BO | Boulaie gris | FO | Faîne noir |
| EN | Épérite noire | BJ | Boulaie jaune | FP | Faîne rouge |
| EU | Épérite rouge | BL | Boulaie à queue (blanc) | FR | Faîne |
| EV | Épérite de Norvège | CB | Chêne blanc | FZ | Faune tolérante à l'ombre |
| ME | Mélèze européen | CC | Chêne commun | FE | Feuilles indistinctes |
| MH | Mélèze hybride | CC | Chêne à gros fruits | FI | Feuilles redessés inférieurs |
| MA | Mélèze asiatique | CH | Chêne à gros fruits | HE | Hêtre à grandes feuilles |
| ML | Mélèze laricin | CI | Chêne bicolor | NC | Noyer cendré |
| MB | Mélèze boréal | CM | Chêne à gros fruits | NR | Noyer |
| PC | Pin rigide (des cônes) | CR | Chêne rouge | CA | Omé d'Amérique |
| PI | Pin rigide | CT | Chêne blanc | CO | Omé |
| PN | Pin noir | CA | Omé d'Amérique | CV | Omé de Virginie |
| PS | Pin sylvestre | EA | Ébale argente | OM | Omé |
| ES | Ébale | ER | Ébale rouge | PE | Peuplier naturel |
| ES | Ébale | ED | Ébale blanche (de l'Est) | PH | Peuplier hybride |
| RX | Résineux indistincts | ES | Ébale à sucre | PL | Peuplier déformé |
| RZ | Résineux non indistincts | FR | Fraie blanc (d'Amérique) | PT | Peuplier à tige ramifiée |
| SB | Sapin Baumeier | FH | Feuilles sur stations humides | TA | Taïle d'Amérique |
| TO | Thuja occid. / Oriental | FN | Feuilles non commerciales | | |

CLASSES D'ÂGE

| FEUILLEMENTS ÉQUIVOCES | 0 à 20 | 30 | 40 à 60 | 80 | 100 | 120 | 150 |
|--------------------------|---------------------------|----|---------|---------------------------|-----|-----|-----|
| FEUILLEMENTS INÉQUIVOCES | Jeune inéquivalente (JIN) | | | Vieux inéquivalente (VIN) | | | |

Étages (structure verticale des tiges de 7 m et plus)

| Étage | Intérieur (INT) | Supérieur (SUP) |
|------------------------|---|------------------|
| Monostage (MO) ex: 110 | Un seul étage composé de tiges homogènes en hauteur et couverture > 25% | |
| B-étage (BI) ex: 1250 | Couverture > 25% | Couverture > 25% |

Multistage (MU) Plus de 2 étages de tiges de 7 mètres et plus. Se retrouver dans cette catégorie les peuplements jeunes inéquivocaux (JI) et vieux inéquivocaux (VI).

| CODE PERTURBATIONS D'ORIGINE | | CODE INTERVENTIONS PARTIELLES | |
|------------------------------|-------------------|-------------------------------|-------------------------|
| BR | Brûls totaux | CA | Coupe d'ensemencement |
| CH | Chablis total | CM | Coupe d'amélioration |
| DT | Dépassement total | CD | Coupe en damier |
| EP | Épidémie grave | CS | Coupe à diamètre limite |
| VE | Verges graves | CEA | Coupe de présélection |

| INTERVENTIONS D'ORIGINE | | CODE | |
|-------------------------|---|------|---|
| BRO | Bûches en tas | CJ | Coupe de jarriage |
| CB | Coupe par bandes | CJ | Coupe progressive inéquivocale |
| CD | Coupe par bande variable | CJ | Coupe de jarriage |
| CDV | Coupe avec protection des tiges à diamètre variable | CJ | Coupe de jarriage par pied d'arbre ou groupe d'arbres |
| CF | Coupe progressive inéquivocale phase finale | CJ | Coupe de jarriage par trouées |
| CF | Coupe progressive inéquivocale phase finale | CJ | Coupe de jarriage par trouées |
| CF | Coupe progressive inéquivocale phase finale | CJ | Coupe de jarriage par trouées |
| CF | Coupe progressive inéquivocale phase finale | CJ | Coupe de jarriage par trouées |
| CF | Coupe progressive inéquivocale phase finale | CJ | Coupe de jarriage par trouées |

| TERRAINS FORESTIERS IMPRODUCTIFS | | CLASSES DE PENTE | |
|----------------------------------|----------------------------|------------------|------------------------|
| DH | Dénué ou semi-dénué humide | A | Null |
| DS | Dénué ou semi-dénué sec | B | Faible |
| AL | Aulnaie | C | Douce |
| | | D | Moyenne |
| | | E | Fort |
| | | F | Élevée |
| | | S | Sommaire |
| | | | Entouré de 41% et plus |

| CODE NON FORESTIER | | CODE NON FORESTIER | |
|--------------------|---|--------------------|--|
| A | Terrain agricole | GR | Graville |
| AE | Site d'implantation d'équipement de plus de 100 m | ND | Site inondé, site exposé |
| AF | Terrain agricole perturbé dans les secteurs à vocation forestière | LE | Ligne de transport d'énergie |
| ANT | Mieux forestier perturbé par l'activité humaine (non-bois) | NF | Mieux forestier perturbé par l'activité humaine |
| CFO | Camp forestier | NX | Inclusion non exploitée à l'intérieur d'un traitement (non-bois) |
| | | RO | Route et autoroute (empirée) |

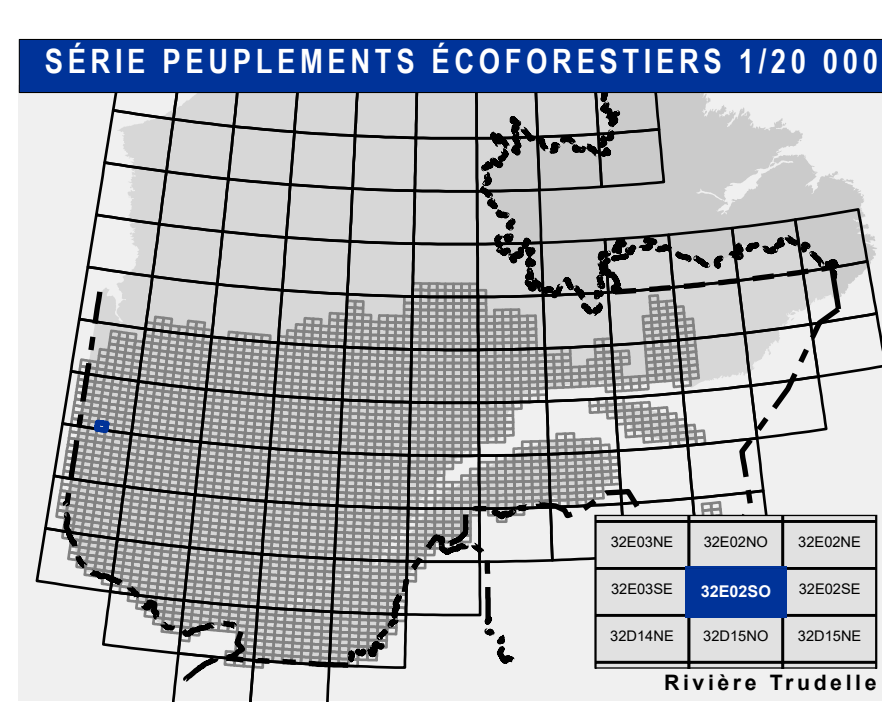

- Voies de communication et ponts**
- Classe 1, HN - Hors norme
 - Classe 2
 - Classe 3
 - Classe 4-5
 - NC : Non classé, ne répond pas aux critères HN, 1 à 4
 - NF : Non forestier (Adresse Québec)
 - Pont forestier
- Hydrographie écoforestière**
- Cours d'eau intermittent
 - Cours d'eau permanent, canal
 - Hydrographie
- Obstacles et infrastructures**
- Bâtiment, site, réservoir
 - Chute, rapide, écueil
 - Centre de coordonnées
 - Hydrobase
 - Mine à ciel ouvert
 - Pylône
 - Terrain de camping
 - Tour de télécommunication, tour
 - Barrière, barrage de castor
 - Remonte mécanique
 - Ligne de transport d'énergie
- Corbe de niveau**
- Courbe de niveau maitresse
 - Courbe de niveau intermédiaire
 - Eskar
- Morcellement**
- Morcellement foncier
- Frontières**
- Frontière internationale
 - Frontière interprovinciale
 - Frontière Québec - Terre-Neuve-et-Labrador (cette frontière n'est pas définitive)

Peuplement écoforestier
Peuplement écoforestier
Peuplement improductif
Peuplement non forestier

Métadonnées
Surface de référence géodésique : Ellipsoïde GRS 80
Système de référence géodésique : NAD 83 (CGCR2)
Projet cartographique : Métracat transversale modifiée (MTM), zone de 3°
Origine des altitudes : Système de coordonnées planes du Québec (SCOQP) classe 10
Équidistance des courbes de niveau : 10 mètres
Déclinaison magnétique au centre de la feuille en 2006 : 13° 10' OUEST
Coordonnées géographiques au centre de la feuille : 78° 12' 23" O 49° 3' 45" N
Longitude d'origine (méridien central) : 78° 30' ouest
Latitude d'origine (équateur) : 0°
Coordonnées d'origine : X : 304 800 mètres ; Y : 0 mètre
Facteur d'échelle : 0,9999

Sources
Donnée : Assise cartographique (données topographiques)
Organisation : Ministère des Ressources naturelles et de la Faune / Ministère des Forêts, de la Faune et des Parcs
Date : 14/04/2005

Informations forestières
Programme : 4e programme
Année des photos pour la production de la carte (Espèces et recensement principale) : 2010
Date de mise à jour provinciale : Juin 2022
Superficie minimale d'appellation des peuplements : 4 hectares

Réalisation
Production : Ministère des Forêts, de la Faune, et des Parcs
Diffusion : Direction des inventaires forestiers

AVERTISSEMENT
Les lignes de morcellement foncier représentées sur cette carte n'ont aucune valeur légale. Ces limites sont NON OFFICIELLES et sont utilisées à titre indicatif.
La couche de chemin est produite par le MFFP avec la collaboration du MERN via le système ROUTARD et présente l'information la plus à jour disponible.
© Gouvernement du Québec