

Carte écoforestière

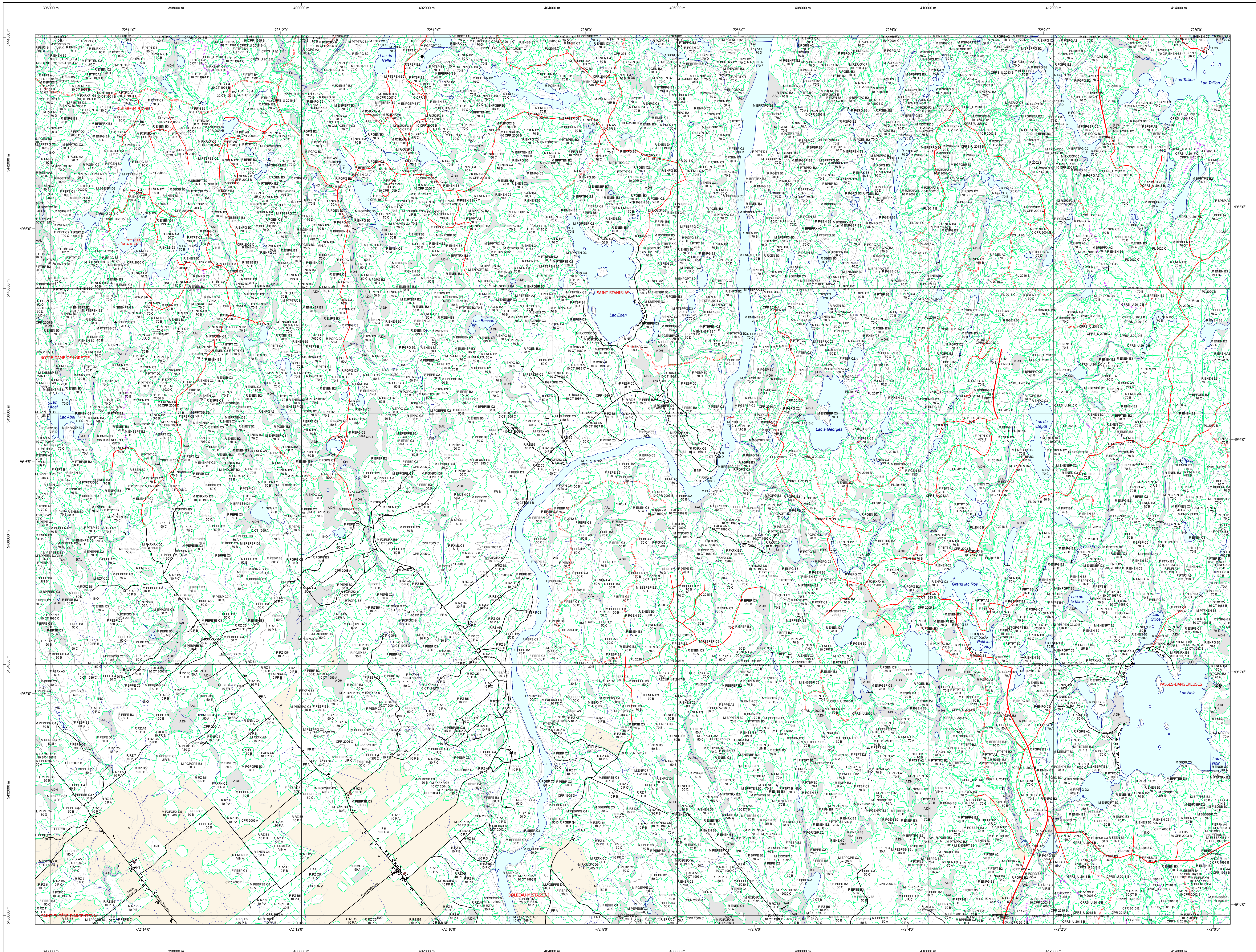

STRATIFICATION ÉCOFORESTIÈRE

Paramètres utilisés pour la cartographie

Code	Description	1m	1m	Improductif	Non forestier
ES	Épicéa	X	X	X	X
ESB	Épicéa à croissance lente	X	X	X	X
ESL	Épicéa à croissance rapide	X	X	X	X
ESM	Épicéa à croissance moyenne	X	X	X	X
ESN	Épicéa à croissance normale	X	X	X	X
ESR	Épicéa à croissance rapide	X	X	X	X
ESV	Épicéa à croissance normale	X	X	X	X
ESW	Épicéa à croissance normale	X	X	X	X
ESX	Épicéa à croissance normale	X	X	X	X
ESY	Épicéa à croissance normale	X	X	X	X
ESZ	Épicéa à croissance normale	X	X	X	X

Exemple d'appellation

1m de hauteur	1m de hauteur	Improductif	Non forestier
ES B 98 C	CJ 98 D	A CH	00
ES B 98 C	CJ 98 D	A CH	00

TYPES DE COUVERT ET ESSENCES SELON LE PROGRAMME D'INVENTAIRE

RELEVÉS
Échantillon de 10% de la surface totale de la parcelle occupée par les essences forestières.

RELEVÉS
Échantillon de 10% de la surface totale de la parcelle occupée par les essences forestières.

RELEVÉS
Échantillon de 10% de la surface totale de la parcelle occupée par les essences forestières.

CODE	ESSENCES FORESTIÈRES	CODE	ESSENCES FORESTIÈRES	CODE	ESSENCES FORESTIÈRES
ES	Épicéa	ESB	Épicéa à croissance lente	ESL	Épicéa à croissance rapide
ESM	Épicéa à croissance moyenne	ESN	Épicéa à croissance normale	ESR	Épicéa à croissance rapide
ESV	Épicéa à croissance normale	ESW	Épicéa à croissance normale	ESX	Épicéa à croissance normale
ESY	Épicéa à croissance normale	ESZ	Épicéa à croissance normale		

INDICES DENSITÉ-HAUTEUR

Classes de hauteur	1	2	3	4	5	6	7
ES 1,00%	A	A1	A2	A3	A4	A5	SD
ES 2,00%	B	B1	B2	B3	B4	B5	SD
ES 3,00%	C	C1	C2	C3	C4	C5	SD
ES 4,00%	D	D1	D2	D3	D4	D5	SD
ES 5,00%	E	E1	E2	E3	E4	E5	SD

CLASSES D'ÂGE

RELEVÉS ÉQUIVENS	10	20	30	40	50	60	70	80	90	100	(101 à 999)
RELEVÉS ÉQUIVENS	10	20	30	40	50	60	70	80	90	100	
RELEVÉS ÉQUIVENS	10	20	30	40	50	60	70	80	90	100	
RELEVÉS ÉQUIVENS	10	20	30	40	50	60	70	80	90	100	

PERTURBATIONS D'ORIGINE

CODE	DESCRIPTION	CON	CONVERSION PARTIELLES
CHT	Châtaignier total	CON	Conversion de peuplement
ES	Épicéa total	DLD	Coupe à diamètre limité
ESB	Épicéa à croissance lente	ES	Coupe à diamètre limité
ESL	Épicéa à croissance rapide	ES	Coupe à diamètre limité
ESM	Épicéa à croissance moyenne	ES	Coupe à diamètre limité
ESN	Épicéa à croissance normale	ES	Coupe à diamètre limité
ESR	Épicéa à croissance rapide	ES	Coupe à diamètre limité
ESV	Épicéa à croissance normale	ES	Coupe à diamètre limité
ESW	Épicéa à croissance normale	ES	Coupe à diamètre limité
ESX	Épicéa à croissance normale	ES	Coupe à diamètre limité
ESY	Épicéa à croissance normale	ES	Coupe à diamètre limité
ESZ	Épicéa à croissance normale	ES	Coupe à diamètre limité

TERRAINS FORESTIERS IMPRODUCTIFS

CODE	DESIGNATION	Taux d'inclinaison
CH	Défilé ou semi-défilé humide	0% à 3%
ES	Défilé ou semi-défilé sec	4% à 10%
AL	Aléatoire	11% à 15%
		16% à 20%
		21% à 25%
		26% à 30%
		31% à 35%
		36% à 40%
		41% et plus

CODE NON FORESTIER

CODE	DESCRIPTION	CODE	DESCRIPTION
A	Terrain agricole	GR	Gravier
AN	Forêt à l'état de succession	LI	Ligne de transport d'énergie
AF	Forêt à l'état de succession	LI	Ligne de transport d'énergie
AO	Forêt à l'état de succession	LI	Ligne de transport d'énergie
AO	Forêt à l'état de succession	LI	Ligne de transport d'énergie
AO	Forêt à l'état de succession	LI	Ligne de transport d'énergie

SÉRIE PEUPELEMENTS ÉCOFORESTIERS 1/20 000

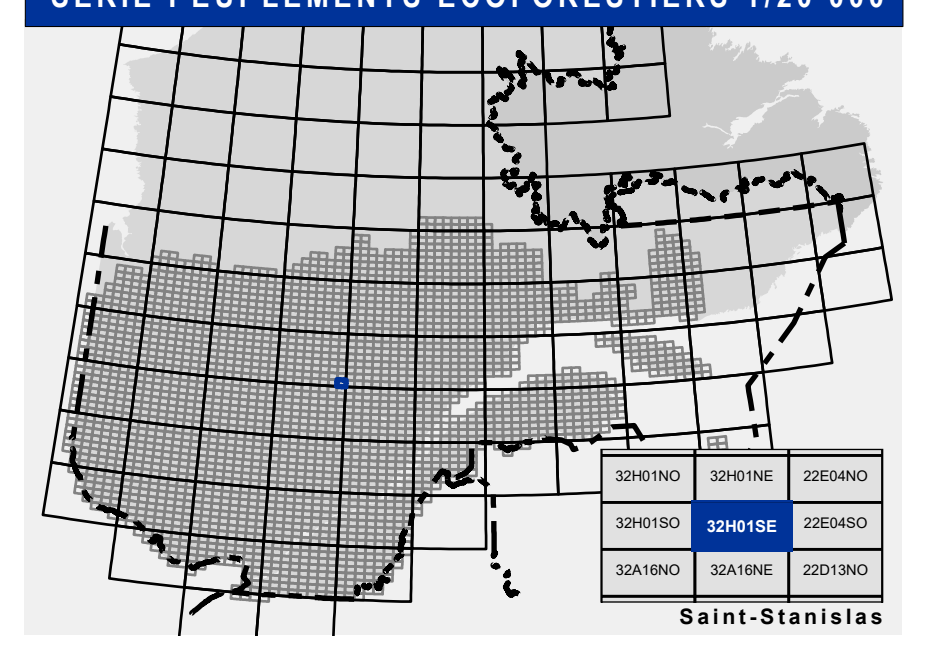

- Voies de communication et ponts**
 - Classe 1, HN - Hors norme
 - Classe 2
 - Classe 3
 - Classe 4-5
 - NC : Non classé, ne répond pas aux critères HN, 1 à 4
 - NF : Non forestier (Adresse Québec)
 - Pont forestier
- Hydrographie écoforestière**
 - Cours d'eau intermittent
 - Cours d'eau permanent, canal
 - Hydrographie
- Obstacles et infrastructures**
 - Bâtiment, silo, réservoir
 - Chute, rapide, écueil
 - Centre de ski alpin
 - Hydrobase
 - Mine à ciel ouvert
 - Pylône
 - Terrain de camping
 - Barrière, barrage de castor
 - Remonte mécanique
 - Ligne de transport d'énergie
- Courbe de niveau**
 - Courbe de niveau maîtresse
 - Courbe de niveau intermédiaire
 - Eskar
- Peuplement écoforestier**
 - Peuplement écoforestier
 - Peuplement improductif
 - Peuplement non forestier
- Métadonnées**
 - Surface de référence géodésique
 - Système de référence géodésique
 - Projet cartographique
 - Origine des altitudes
 - Équidistance des courbes de niveau
 - Déclinaison magnétique au centre de la feuille en 2006
 - Coordonnées géographiques au centre de la feuille
 - Longitude d'origine (méridien central)
 - Latitude d'origine (équateur)
 - Coordonnées d'origine
 - Facteur d'échelle
- Morcellement**
 - Morcellement foncier
- Frontières**
 - Frontière internationale
 - Frontière interprovinciale
 - Frontière Québec - Terre-Neuve-et-Labrador (cette frontière n'est pas définie)

Sources
Donnée : Ministère des Ressources naturelles et de la Faune, Ministère des Forêts, de la Faune et des Parcs

Informations forestières
Année d'inventaire écoforestier : 2021
Année des photos pour la production de la carte (Échantillon de recensement principal) : Juin 2022
Date de mise à jour provinciale : 4 octobre 2022
Superficie minimale d'appellation des peuplements : 4 hectares

Réalisation
Production : Ministère des Forêts, de la Faune, et des Parcs
1200, 44 Avenue Duval, Québec A1B 4A9
Téléphone : 418 643-2222

AVERTISSEMENT
Les limites de morcellement foncier représentées sur cette carte n'ont aucune valeur légale. Ces limites sont NON OFFICIELLES et sont utilisées à titre indicatif.

La couche de chemin est produite par le MFFP avec la collaboration de MERN via le système ROUTARD et présente l'information la plus à jour disponible.

© Gouvernement du Québec