

# Carte écoforestière

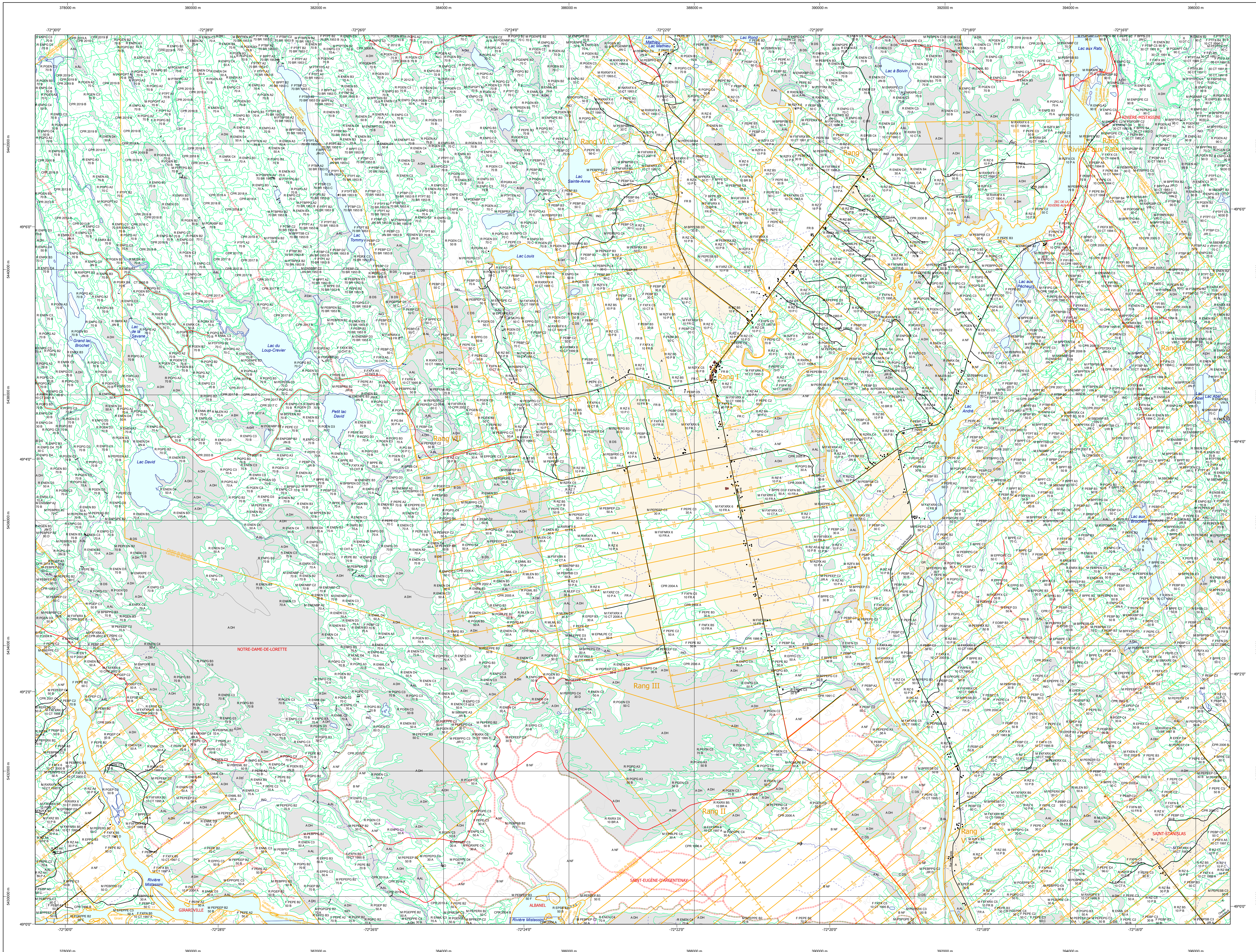

### STRATIFICATION ÉCOFORESTIÈRE

Paramètres utilisés pour la cartographie

Code	Description	1m	1m	Improductif	Non forestier
00	Non forestier	X	X		
01	Forêt d'essence feuillue	X	X		
02	Forêt d'essence résineuse	X	X		
03	Forêt mixte	X	X		
04	Forêt d'essence feuillue et résineuse	X	X		
05	Forêt d'essence résineuse et feuillue	X	X		
06	Forêt d'essence feuillue et résineuse et non forestier	X	X		X
07	Forêt d'essence résineuse et feuillue et non forestier	X	X		X
08	Forêt d'essence feuillue et résineuse et non forestier	X	X		X
09	Forêt d'essence feuillue et résineuse et non forestier	X	X		X
10	Forêt d'essence feuillue et résineuse et non forestier	X	X		X
11	Forêt d'essence feuillue et résineuse et non forestier	X	X		X
12	Forêt d'essence feuillue et résineuse et non forestier	X	X		X
13	Forêt d'essence feuillue et résineuse et non forestier	X	X		X
14	Forêt d'essence feuillue et résineuse et non forestier	X	X		X
15	Forêt d'essence feuillue et résineuse et non forestier	X	X		X
16	Forêt d'essence feuillue et résineuse et non forestier	X	X		X
17	Forêt d'essence feuillue et résineuse et non forestier	X	X		X
18	Forêt d'essence feuillue et résineuse et non forestier	X	X		X
19	Forêt d'essence feuillue et résineuse et non forestier	X	X		X
20	Forêt d'essence feuillue et résineuse et non forestier	X	X		X
21	Forêt d'essence feuillue et résineuse et non forestier	X	X		X
22	Forêt d'essence feuillue et résineuse et non forestier	X	X		X
23	Forêt d'essence feuillue et résineuse et non forestier	X	X		X
24	Forêt d'essence feuillue et résineuse et non forestier	X	X		X
25	Forêt d'essence feuillue et résineuse et non forestier	X	X		X
26	Forêt d'essence feuillue et résineuse et non forestier	X	X		X
27	Forêt d'essence feuillue et résineuse et non forestier	X	X		X
28	Forêt d'essence feuillue et résineuse et non forestier	X	X		X
29	Forêt d'essence feuillue et résineuse et non forestier	X	X		X
30	Forêt d'essence feuillue et résineuse et non forestier	X	X		X
31	Forêt d'essence feuillue et résineuse et non forestier	X	X		X
32	Forêt d'essence feuillue et résineuse et non forestier	X	X		X
33	Forêt d'essence feuillue et résineuse et non forestier	X	X		X
34	Forêt d'essence feuillue et résineuse et non forestier	X	X		X
35	Forêt d'essence feuillue et résineuse et non forestier	X	X		X
36	Forêt d'essence feuillue et résineuse et non forestier	X	X		X
37	Forêt d'essence feuillue et résineuse et non forestier	X	X		X
38	Forêt d'essence feuillue et résineuse et non forestier	X	X		X
39	Forêt d'essence feuillue et résineuse et non forestier	X	X		X
40	Forêt d'essence feuillue et résineuse et non forestier	X	X		X
41	Forêt d'essence feuillue et résineuse et non forestier	X	X		X
42	Forêt d'essence feuillue et résineuse et non forestier	X	X		X
43	Forêt d'essence feuillue et résineuse et non forestier	X	X		X
44	Forêt d'essence feuillue et résineuse et non forestier	X	X		X
45	Forêt d'essence feuillue et résineuse et non forestier	X	X		X
46	Forêt d'essence feuillue et résineuse et non forestier	X	X		X
47	Forêt d'essence feuillue et résineuse et non forestier	X	X		X
48	Forêt d'essence feuillue et résineuse et non forestier	X	X		X
49	Forêt d'essence feuillue et résineuse et non forestier	X	X		X
50	Forêt d'essence feuillue et résineuse et non forestier	X	X		X

Exemple d'appellation

Code	1m de hauteur	1m de hauteur	Improductif	Non forestier
01	01	01		
02	02	02		
03	03	03		
04	04	04		
05	05	05		
06	06	06		
07	07	07		
08	08	08		
09	09	09		
10	10	10		
11	11	11		
12	12	12		
13	13	13		
14	14	14		
15	15	15		
16	16	16		
17	17	17		
18	18	18		
19	19	19		
20	20	20		
21	21	21		
22	22	22		
23	23	23		
24	24	24		
25	25	25		
26	26	26		
27	27	27		
28	28	28		
29	29	29		
30	30	30		
31	31	31		
32	32	32		
33	33	33		
34	34	34		
35	35	35		
36	36	36		
37	37	37		
38	38	38		
39	39	39		
40	40	40		
41	41	41		
42	42	42		
43	43	43		
44	44	44		
45	45	45		
46	46	46		
47	47	47		
48	48	48		
49	49	49		
50	50	50		

### TYPES DE COUVERT ET ESSENCES SELON LE PROGRAMME D'INVENTAIRE

Représentent 90% de la surface totale couverte par les essences inventoriées.

Représentent 90% de la surface totale couverte par les essences forestières.

RELEVÉS : Représentent les essences forestières et non forestières occupant respectivement plus de 25% et plus de 75% de la surface totale couverte.

CODE	ESSENCES RELEVÉES #1	ESSENCES RELEVÉES #2	ESSENCES RELEVÉES #3	ESSENCES RELEVÉES #4	ESSENCES RELEVÉES #5
01	01	01	01	01	01
02	02	02	02	02	02
03	03	03	03	03	03
04	04	04	04	04	04
05	05	05	05	05	05
06	06	06	06	06	06
07	07	07	07	07	07
08	08	08	08	08	08
09	09	09	09	09	09
10	10	10	10	10	10
11	11	11	11	11	11
12	12	12	12	12	12
13	13	13	13	13	13
14	14	14	14	14	14
15	15	15	15	15	15
16	16	16	16	16	16
17	17	17	17	17	17
18	18	18	18	18	18
19	19	19	19	19	19
20	20	20	20	20	20
21	21	21	21	21	21
22	22	22	22	22	22
23	23	23	23	23	23
24	24	24	24	24	24
25	25	25	25	25	25
26	26	26	26	26	26
27	27	27	27	27	27
28	28	28	28	28	28
29	29	29	29	29	29
30	30	30	30	30	30
31	31	31	31	31	31
32	32	32	32	32	32
33	33	33	33	33	33
34	34	34	34	34	34
35	35	35	35	35	35
36	36	36	36	36	36
37	37	37	37	37	37
38	38	38	38	38	38
39	39	39	39	39	39
40	40	40	40	40	40
41	41	41	41	41	41
42	42	42	42	42	42
43	43	43	43	43	43
44	44	44	44	44	44
45	45	45	45	45	45
46	46	46	46	46	46
47	47	47	47	47	47
48	48	48	48	48	48
49	49	49	49	49	49
50	50	50	50	50	50

(1) Code de couleur: Blanc: Non forestier; Noir: Forestier; Rouge: Non forestier; Vert: Forestier.

(2) Code de couleur: Blanc: Non forestier; Noir: Forestier; Rouge: Non forestier; Vert: Forestier.

### INDICES DENSITÉ-HAUTEUR

Classes de hauteur	MULTIPLIÉ MOYENNE DES TENDANCES DOMINANTES ET OCCURRENCE						
	1	2	3	4	5	6	7
0,0 - 0,5	0,0	0,0	0,0	0,0	0,0	0,0	0,0
0,5 - 1,0	0,0	0,0	0,0	0,0	0,0	0,0	0,0
1,0 - 1,5	0,0	0,0	0,0	0,0	0,0	0,0	0,0
1,5 - 2,0	0,0	0,0	0,0	0,0	0,0	0,0	0,0
2,0 - 2,5	0,0	0,0	0,0	0,0	0,0	0,0	0,0
2,5 - 3,0	0,0	0,0	0,0	0,0	0,0	0,0	0,0
3,0 - 3,5	0,0	0,0	0,0	0,0	0,0	0,0	0,0
3,5 - 4,0	0,0	0,0	0,0	0,0	0,0	0,0	0,0
4,0 - 4,5	0,0	0,0	0,0	0,0	0,0	0,0	0,0
4,5 - 5,0	0,0	0,0	0,0	0,0	0,0	0,0	0,0
5,0 - 5,5	0,0	0,0	0,0	0,0	0,0	0,0	0,0
5,5 - 6,0	0,0	0,0	0,0	0,0	0,0	0,0	0,0
6,0 - 6,5	0,0	0,0	0,0	0,0	0,0	0,0	0,0
6,5 - 7,0	0,0	0,0	0,0	0,0	0,0	0,0	0,0
7,0 - 7,5	0,0	0,0	0,0	0,0	0,0	0,0	0,0
7,5 - 8,0	0,0	0,0	0,0	0,0	0,0	0,0	0,0
8,0 - 8,5	0,0	0,0	0,0	0,0	0,0	0,0	0,0
8,5 - 9,0	0,0	0,0	0,0	0,0	0,0	0,0	0,0
9,0 - 9,5	0,0	0,0	0,0	0,0	0,0	0,0	0,0
9,5 - 10,0	0,0	0,0	0,0	0,0	0,0	0,0	0,0

(\*) Information provenant d'image satellite

### CLASSES D'ÂGE

REPLEMENTS ÉTAGES	MULTIPLIÉ MOYENNE DES TENDANCES DOMINANTES ET OCCURRENCE						
	1	2	3	4	5	6	7
0 - 10	0	0	0	0	0	0	0
10 - 20	0	0	0	0	0	0	0
20 - 30	0	0	0	0	0	0	0
30 - 40	0	0	0	0	0	0	0
40 - 50	0	0	0	0	0	0	0
50 - 60	0	0	0	0	0	0	0
60 - 70	0	0	0	0	0	0	0
70 - 80	0	0	0	0	0	0	0
80 - 90	0	0	0	0	0	0	0
90 - 100	0	0	0	0	0	0	0

### PERTURBATIONS D'ORIGINE

CODE	DESCRIPTION	CON	INT	CON	INT
01	Châlis total	01	01	01	01
02	Châlis partiel	02	02	02	02
03	Châlis partiel	03	03	03	03
04	Châlis partiel	04	04	04	04
05	Châlis partiel	05	05	05	05
06	Châlis partiel	06	06	06	06
07	Châlis partiel	07	07	07	07
08	Châlis partiel	08	08	08	08
09	Châlis partiel	09	09	09	09
10	Châlis partiel	10	10	10	10
11	Châlis partiel	11	11	11	11