

Carte écoforestière

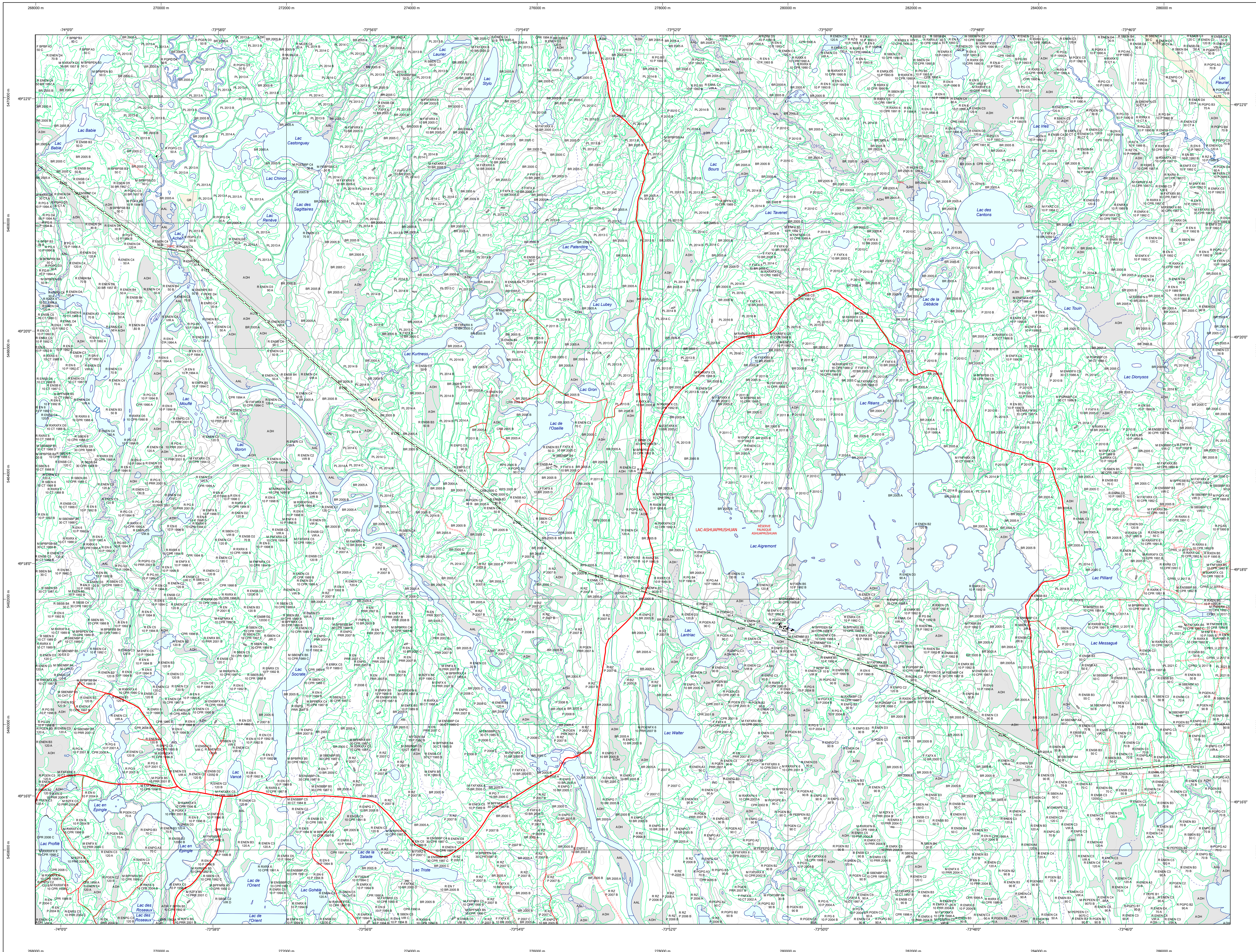

STRATIFICATION ÉCOFORESTIÈRE

Code	Description	Titre	Titre	Improductif	Non forestier
BR	Bruyère	X	X	X	X
CH	Chêne	X	X	X	X
FR	Frêne	X	X	X	X
LA	Larix	X	X	X	X
MA	Maquis	X	X	X	X
ME	Mélangé	X	X	X	X
MO	Mousses	X	X	X	X
PA	Peuplier	X	X	X	X
PE	Pice	X	X	X	X
PR	Prunelle	X	X	X	X
SA	Sapin	X	X	X	X
SO	Soufre	X	X	X	X
VA	Vernis	X	X	X	X

Exemple d'appellation	Titre de hauteur	Improductif	Non forestier
BR 01 02 03	CH 98 0	X	X
BR 01 02 03	CT 78 10 0	X	X

TYPES DE COUVERT ET ESSENCES SELON LE PROGRAMME D'INVENTAIRE
 Représentent 95% de la surface totale de la carte. Les autres essences forestières ne sont pas représentées.

RELEVÉS
 Représentent 95% de la surface totale de la carte. Les autres relevés ne sont pas représentés.

CODE	ESSENCES FORESTIÈRES #1	CODE	ESSENCES FORESTIÈRES #2	CODE	ESSENCES FORESTIÈRES #3
BR	Bruyère	CH	Chêne	FR	Frêne
LA	Larix	MA	Maquis	ME	Mélangé
MO	Mousses	PA	Peuplier	PE	Pice
PR	Prunelle	SA	Sapin	SO	Soufre
VA	Vernis				

Indices densité-hauteur	MULTIPLIÉ PAR LE NOMBRE DES TIGES COMPLANES ET DOCUMENTAIRES						
	A1	A2	A3	A4	A5	A6	A7
100%	A1	A2	A3	A4	A5	A6	A7
75%	A1	A2	A3	A4	A5	A6	A7
50%	A1	A2	A3	A4	A5	A6	A7
25%	A1	A2	A3	A4	A5	A6	A7

CLASSES D'ÂGE	
EQUIPEMENTS	10 à 20 21 à 30 31 à 40 41 à 50 51 à 60 61 à 70 71 à 80 81 à 90 91 à 100 101 à 110 111 à 120
RELEVÉS	10 à 20 21 à 30 31 à 40 41 à 50 51 à 60 61 à 70 71 à 80 81 à 90 91 à 100 101 à 110 111 à 120
RELEVÉS ÉTAGES	10 à 20 21 à 30 31 à 40 41 à 50 51 à 60 61 à 70 71 à 80 81 à 90 91 à 100 101 à 110 111 à 120

PERTURBATIONS D'ORIGINE		INTERVENTIONS PARTIELLES	
CHT	Chêne total	CON	Coupe de plantation
ES	Épicéa total	DLD	Coupe à diamètre limité
BR	Bruyère	CA	Coupe d'entretien
FR	Frêne	CAV	Coupe de régénération
VER	Vernis	CAI	Coupe de plantation avec trouées

PERTURBATIONS MOYENNES		CLASSES DE PENTE	
BRP	Bruyère partielle	N	0% à 3%
CHP	Chêne partielle	F	4% à 14%
ES	Épicéa partielle	D	15% à 25%
FR	Frêne partielle	M	26% à 35%
VER	Vernis partielle	H	36% à 45%
		S	46% à 55%
			56% à 65%

TERRAINS FORESTIERS IMPRODUCTIFS		CLASSES DE PENTE	
CH	Chêne non-éclairé humide	N	0% à 3%
FR	Frêne non-éclairé sec	F	4% à 14%
AL	Alouette	D	15% à 25%
		M	26% à 35%
		H	36% à 45%
		S	46% à 55%
			56% à 65%

SÉRIE PEUPLIEMENTS ÉCOFORESTIERS 1/20 000

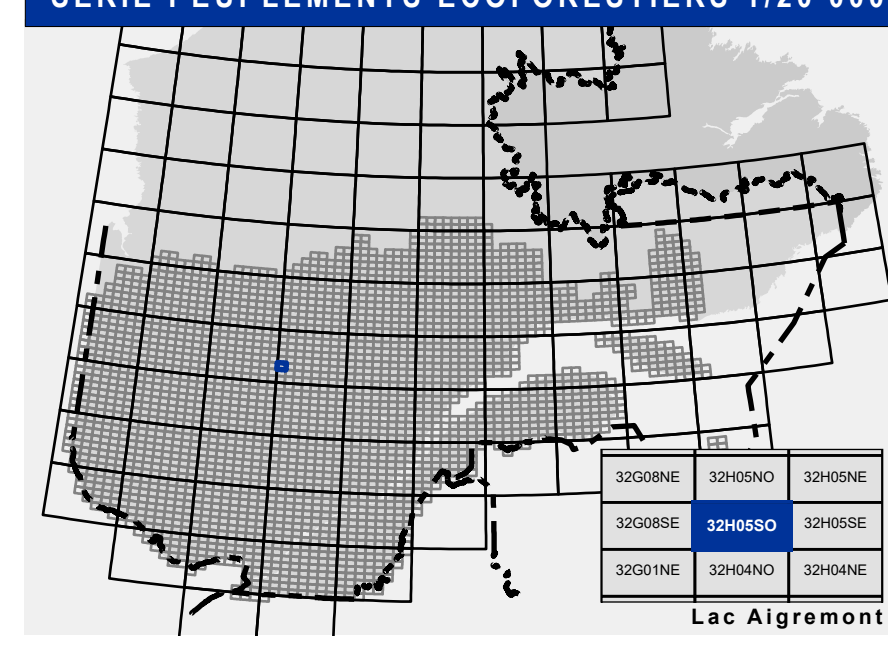

Voies de communication et ponts

- Classe 1, HN - Hors norme
- Classe 2
- Classe 3
- Classe 4-5
- NF - Non classé, ne répond pas aux critères HN, 1 à 4
- NF - Non forestier (Adresse Québec)
- Pont forestier

Hydrographie écoforestière

- Cours d'eau intermittent
- Cours d'eau permanent, canal
- Hydrographie

Obstacles et infrastructures

- Bâtiment, silo, réservoir
- Chêne, rapide, écoule
- Centre de ski alpin
- Hydrobate
- Mine à ciel ouvert
- Pyloène
- Terrain de camping
- Tour de télécommunication, tour
- Barrière, barrage de castor
- Remonte-mécanique
- Ligne de transport d'énergie

Courbe de niveau

- Courbe de niveau maîtresse
- Courbe de niveau intermédiaire
- Estac

Morcellement

- Morcellement foncier

Frontières

- Frontière internationale
- Frontière interprovinciale
- Frontière Québec - Terre-Neuve-et-Labrador (cette frontière n'est pas définie)
- Coordonnées géographiques au centre de la feuille en 2006
- Déclinaison magnétique au centre de la feuille en 2006
- Longitude (origine méridien central)
- Latitude (origine Équateur) 0°
- Coordonnées d'origine X: 304 800 mètres; Y: 0 mètre
- Facteur d'échelle 0,999

Peuplement écoforestier

- Peuplement écoforestier
- Peuplement improductif
- Peuplement non forestier

Métadonnées

- Surface de référence géodésique: Ellipsoïde GRS 80
- Système de référence géodésique: NAD 83 (CGCR2)
- Projection cartographique: Métrique transversale modifiée (MTM), zone de 3°
- Système de coordonnées planes du Québec (SCQP)
- Origine des altitudes: CGVD 28 (Niveau moyen de la mer)
- Équidistance des courbes de niveau: 10 mètres
- Déclinaison magnétique au centre de la feuille en 2006: 16° 51' OUEST
- Coordonnées géographiques au centre de la feuille en 2006: 73° 23' 31" O - 49° 18' 45" N
- Longitude (origine méridien central): 73° 30' ouest
- Latitude (origine Équateur) 0°
- Coordonnées d'origine X: 304 800 mètres; Y: 0 mètre
- Facteur d'échelle: 0,999

Sources

- Donnée: Ministère des Ressources naturelles et de la Faune / Ministère des Ressources naturelles et des Forêts
- 14/04/2005
- 22/09/2023

Informations forestières

- Année d'inventaire: 2021
- Année de photos pour la production de la carte (Espérance de recouvrement principale): Octobre 2023
- Date de mise à jour provinciale: 4 hectares
- Surface minimale d'appellation des peuplements

Réalisation

- Production: Ministère des Ressources naturelles et des Forêts
- 2021
- 10/04/2023
- 10/04/2023

Diffusion

- Direction des inventaires forestiers