

Carte écoforestière

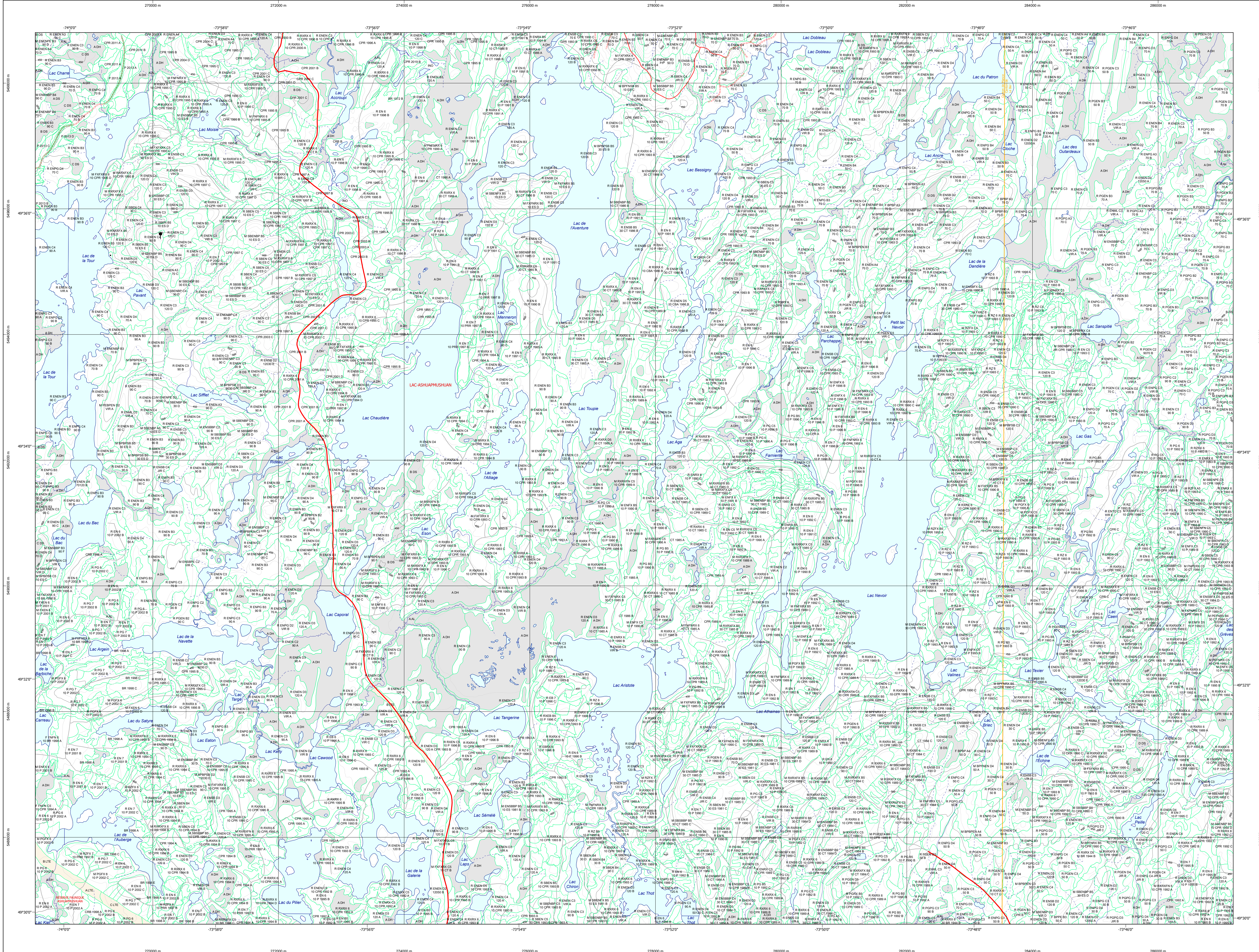

STRATIFICATION ÉCOFORESTIÈRE

Paramètres utilisés pour la cartographie

Code	Description	Tm	Tn	Improductif	Non forestier
00	Terrain agricole	x	x	x	x
01	Forêt d'arbres à feuilles caduques	x	x	x	x
02	Forêt de conifères	x	x	x	x
03	Forêt mixte	x	x	x	x
04	Forêt d'arbres à feuilles persistantes	x	x	x	x
05	Forêt d'arbres à feuilles caduques	x	x	x	x
06	Forêt d'arbres à feuilles persistantes	x	x	x	x
07	Forêt d'arbres à feuilles caduques	x	x	x	x
08	Forêt d'arbres à feuilles persistantes	x	x	x	x
09	Forêt d'arbres à feuilles caduques	x	x	x	x
10	Forêt d'arbres à feuilles persistantes	x	x	x	x

Exemple d'appellation

Code	Tm du hauteur	Tn du hauteur	Improductif	Non forestier
01	CJ 98 D			
02	CT 78 10			

TYPES DE COUVERT ET ESSENCES SELON LE PROGRAMME D'INVENTAIRE

Épave et puits de 75% de la surface totale occupée par les essences résineuses

Épave et puits de 75% de la surface totale occupée par les essences feuillues

MELANGES

CODE	ESSENCES	RÉSERVES	ESSENCES FEUILLEUSES
00			
01			
02			
03			
04			
05			
06			
07			
08			
09			
10			

INDICES DENSITÉ-HAUTEUR

Classes de hauteur	Indice 1	Indice 2	Indice 3	Indice 4	Indice 5	Indice 6	Indice 7
10-20m							
20-30m							
30-40m							
40-50m							
50-60m							
60-70m							
70-80m							
80-90m							
90-100m							

CLASSES D'ÂGE

REPLEMENTS ÉTAGES	10-20	20-30	30-40	40-50	50-60	60-70	70-80	80-90	90-100	100-110	110-120	120-130	130-140	140-150	150-160	160-170	170-180	180-190	190-200	
REPLEMENTS																				
NEUTRES																				
NEUTRES																				

PERTURBATIONS D'ORIGINE

CHT	CHS	CHT	CHS	CHT	CHS	CHT	CHS
CHT	CHS	CHT	CHS	CHT	CHS	CHT	CHS
CHT	CHS	CHT	CHS	CHT	CHS	CHT	CHS
CHT	CHS	CHT	CHS	CHT	CHS	CHT	CHS
CHT	CHS	CHT	CHS	CHT	CHS	CHT	CHS

TERRAINS FORESTIERS IMPRODUCTIFS

CODE	DESIGNATION	Taux d'inclinaison
01	Dégradé ou semi-dégradé humide	0% à 3%
02	Dégradé ou semi-dégradé sec	4% à 10%
03	Aluabilité	11% à 15%
04		16% à 20%
05		21% et plus
06		Évalué de 4% et plus

NON FORESTIER

CODE	DESIGNATION
01	Terrain agricole
02	Forêt
03	Forêt
04	Forêt
05	Forêt
06	Forêt

SERIE PEUPELEMENTS ÉCOFORESTIERS 1/20 000

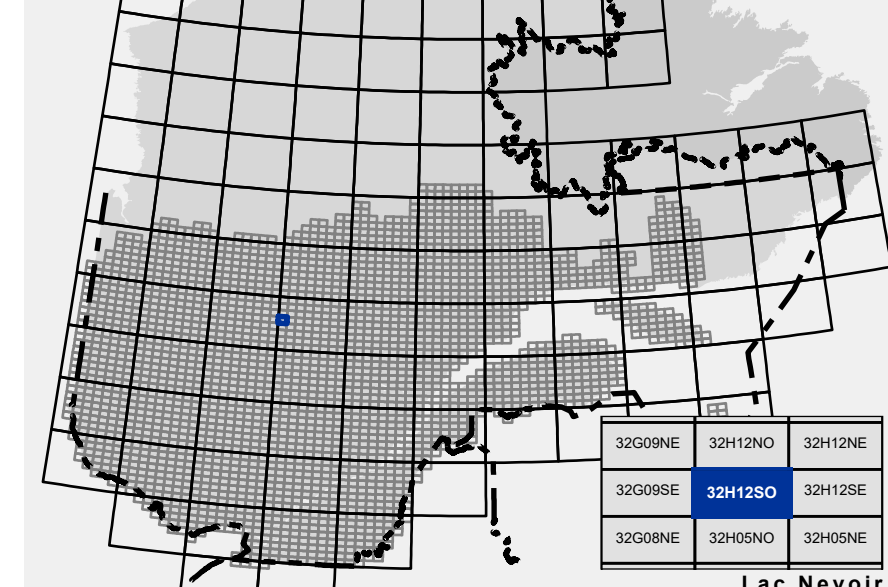

Voies de communication et ponts

- Classe 1, HN - Hors norme
- Classe 2
- Classe 3
- Classe 4
- NC: Non classé, ne répond pas aux critères HN, 1 à 4
- NF: Non forestier (Adresse Québec)
- Pont forestier

Hydrographie écoforestière

- Cours d'eau intermittent
- Cours d'eau permanent, canal
- Hydrographie

Obstacles et infrastructures

- Bâtiment, silo, réservoir
- Chute, rapide, écueil
- Centre de ski alpin
- Hydrobase
- Mine à ciel ouvert
- Pylône
- Terrain de camping
- Tour de télécommunication, tour
- Barrière, barrage de castor
- Remonte mécanique
- Ligne de transport d'énergie

Courbe de niveau

- Courbe de niveau maîtresse
- Courbe de niveau intermédiaire
- Estac

Peuplement écoforestier

- Peuplement écoforestier
- Peuplement improductif
- Peuplement non forestier

Matadonnées

- Surface de référence géodésique
- Système de référence géodésique
- Projection cartographique
- Origine des altitudes
- Équidistance des courbes de niveau
- Déclinaison magnétique au centre de la feuille en 2006
- Cordonnées géographiques au centre de la feuille en 2006
- Longitude (origine méridien central)
- Latitude (origine équateur) 0°
- Cordonnées d'origine X: 304 820 mètres; Y: 0 mètre
- Facteur d'échelle 0,9999

Matadonnées

- Ellipsoïde GRS 80
- NAD 83 (CGCR)
- Mercator transverse modifiée (MTM), zone de 3°
- Système de coordonnées plan du Québec (SCQP)
- Faxsax 0
- CGVD 28 (Niveau moyen des mers)
- 10 mètres
- 16° 59' OUEST
- 73° 30' EST
- 73° 30' 49" 33' 45" N
- 0°
- X: 304 820 mètres; Y: 0 mètre
- 0,9999

Sources

- Donnée
- Axe cartographique (données topographiques)
- Ministère des Ressources naturelles et de la Faune
- Ministère des Forêts, de la Faune et des Parcs
- 14/04/2005
- 08/06/2021

Informations forestières

- Numéro d'inventaire écoforestier
- Année des photos pour la production de la carte (Expertise de recensement provinciale)
- Date de mise à jour provinciale
- Surface minimale d'appellation des peuplements
- 4 hectares
- 4 programme
- 2008
- June 2021
- 4 hectares

Réalisation

- Production: Ministère des Forêts, de la Faune, et des Parcs
- 2150, 44 Avenue Duval, Québec, Québec, G1R 5K6
- Diffusion: Directions des inventaires forestiers

AVERTISSEMENT

Les limites de morcellement foncier représentées sur cette carte n'ont aucune valeur légale. Ces limites sont NON OFFICIELLES et sont utilisées à titre indicatif.

La couche de chemin est produite par le MFFP avec la collaboration de MERN via le système ROUTARD et présente l'information la plus à jour disponible.

32H12S0
(32H12-200-0101)

