

# Carte écoforestière

## STRATIFICATION ÉCOFORESTIÈRE

Paramètres utilisés pour la cartographie

Code	Description	Tm	Tm	Improductif	Non forestier
RE	Régénération	x	x		
BR	Bûche	x	x		
PE	Parcelle à protéger	x	x		
AS	Arrivée d'habitation	x	x		
LA	Arrivée d'habitation (Énergie)	x	x		
LU	Intervention partielle	x	x		
LA	Arrivée d'habitation partielle	x	x		
CU	Coupe de brûlage	x	x		
CH	Coupe de brûlage	x	x		
CT	Coupe de brûlage	x	x		

Exemple d'appellation

Tm de hauteur	Tm de hauteur	Improductif	Non forestier
RE EC 98 C	CJ 98 D	RE	RE
1000 A2	CT 70 ND		

**TYPES DE COUVERT ET ESSENCES SELON LE PROGRAMME D'INVENTAIRE**

Recensement des types de couvert forestier et des essences forestières.

Recensement des types de couvert forestier et des essences forestières.

Recensement des types de couvert forestier et des essences forestières.

RELEVÉS

Recensement des types de couvert forestier et des essences forestières.

CODE ESSENCES RELEVÉS	CODE ESSENCES RELEVÉS	CODE ESSENCES RELEVÉS	CODE ESSENCES RELEVÉS
RE	RE	RE	RE
BR	BR	BR	BR
PE	PE	PE	PE
AS	AS	AS	AS
LA	LA	LA	LA
LU	LU	LU	LU
LA	LA	LA	LA
CU	CU	CU	CU
CH	CH	CH	CH
CT	CT	CT	CT

**INDICES DENSITÉ-HAUTEUR**

Recensement des types de couvert forestier et des essences forestières.

CLASSE DE HAUTEUR	A1	A2	A3	A4	A5	A6	A7
100 < H < 200	A1	A2	A3	A4	A5	A6	A7
200 < H < 300	A1	A2	A3	A4	A5	A6	A7
300 < H < 400	A1	A2	A3	A4	A5	A6	A7
400 < H < 500	A1	A2	A3	A4	A5	A6	A7
500 < H < 600	A1	A2	A3	A4	A5	A6	A7
600 < H < 700	A1	A2	A3	A4	A5	A6	A7
700 < H < 800	A1	A2	A3	A4	A5	A6	A7
800 < H < 900	A1	A2	A3	A4	A5	A6	A7
900 < H < 1000	A1	A2	A3	A4	A5	A6	A7

**CLASSES D'ÂGE**

Recensement des types de couvert forestier et des essences forestières.

ÉQUIPEMENTS	0 à 20	21 à 40	41 à 60	61 à 80	81 à 100	101 à 120	121 à 140
RELEVÉS							
REGULIÈRES							
REGULIÈRES							
REGULIÈRES							

**PERTURBATIONS D'ORIGINE**

Recensement des types de couvert forestier et des essences forestières.

CODE	DESCRIPTION	CON	CONV
CHT	Châtaignier total	CON	CONV
ES	Épicéa total	CON	CONV
BR	Bûche totale	CON	CONV
FB	Frêne	CON	CONV
VER	Verger	CON	CONV

**TERRAINS FORESTIERS IMPRODUCTIFS**

Recensement des types de couvert forestier et des essences forestières.

CODE	DESIGNATION	Taux d'inclinaison
CH	Déroulé ou semi-déroulé humide	0% à 3%
DE	Déroulé ou semi-déroulé sec	4% à 8%
AL	Altiplano	9% à 15%
MO	Montagne	16% à 20%
FO	Fente	21% à 25%
SO	Soupir	26% à 30%
ST	Stade	31% et plus

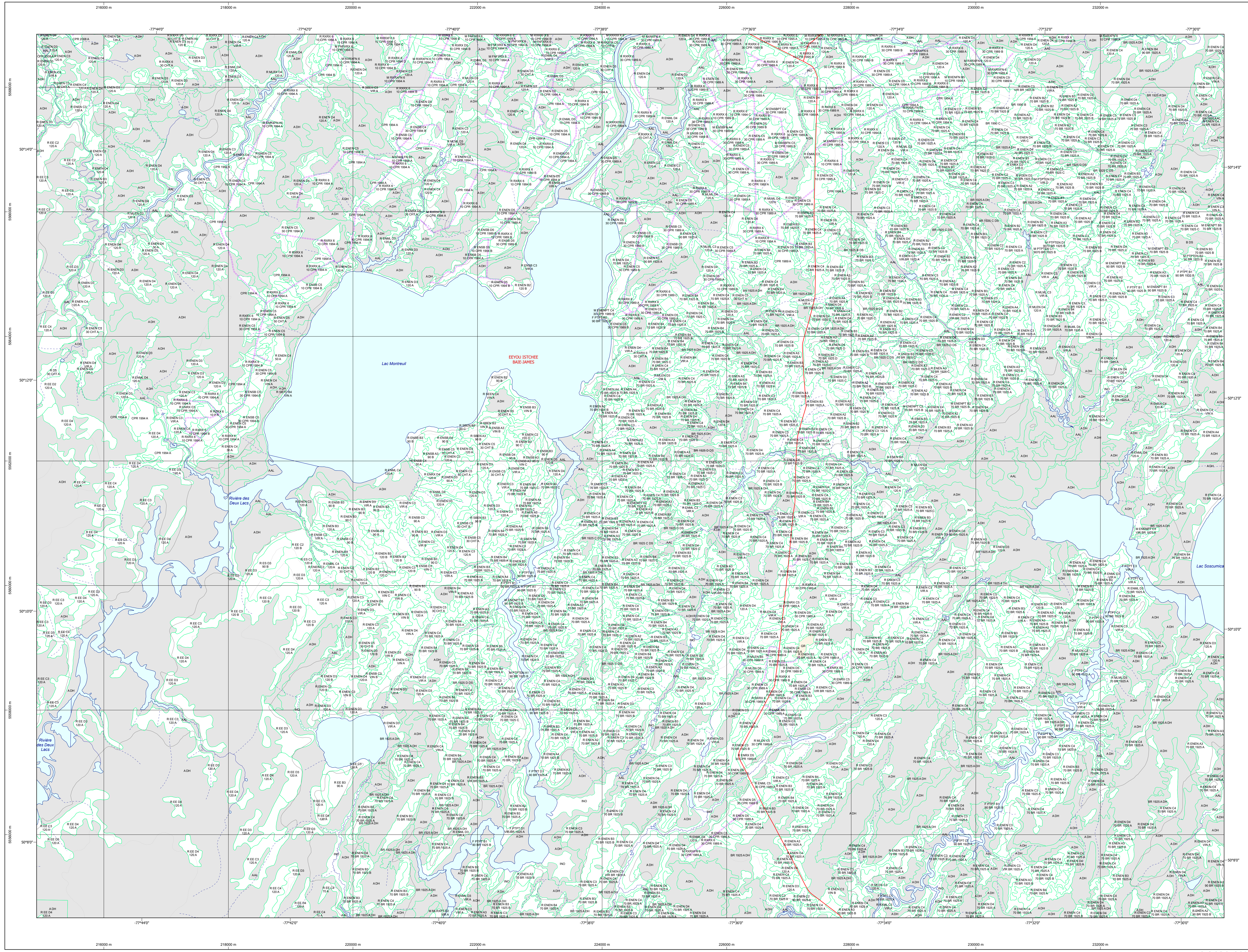

**SÉRIE PEUPLMENTS ÉCOFORESTIERS 1/20 000**

**Voies de communication et ponts**

- Classe 1, NN - Hors norme
- Classe 2
- Classe 3
- Classe 4-5
- NC - Non classé, ne répond pas aux critères NN, 1 à 4
- NF - Non forestier (Adresse Québec)
- Pont forestier

**Hydrographie écoforestière**

- Cours d'eau intermittent
- Cours d'eau permanent, canal
- Hydrographie

**Obstacles et infrastructures**

- Bâtiment, silo, réservoir
- Chute, rapide, écueil
- Centre de ski alpin
- Hydrobase
- Mine à ciel ouvert
- Pyône
- Terrain de camping
- Tour de télécommunication, tour
- Barrière, barrage de castor
- Remonte-mécanique
- Ligne de transport d'énergie

**Courbe de niveau**

- Courbe de niveau maîtresse
- Courbe de niveau intermédiaire
- Estac
- Morcellement
- Morcellement foncier
- Frontières
- Frontière internationale
- Frontière interprovinciale
- Frontière Québec - Terre-Neuve-et-Labrador (cette frontière n'est pas définie)

**Peuplement écoforestier**

- Peuplement écoforestier
- Peuplement improductif
- Peuplement non forestier

**Métadonnées**

Surface de référence géodésique: Système de référence géodésique: Système de coordonnées planes du Québec (SCOPE) Fused 2  
 Projections cartographiques: 4ème programme  
 Année de photos pour la production de la carte: 2010  
 État(s) de recensement(s) principaux: 2010  
 Date de mise à jour provinciale: Juin 2022  
 Superficie minimale d'appellation des peuplements: 4 hectares

**Sources**

Donnée: Assise cartographique (données topographiques) et Système de coordonnées géographiques  
 Organisme: Ministère des Ressources naturelles et de la Faune, Ministère des Forêts, de la Faune et des Parcs  
 Date: 14/04/2005  
 08/06/2022

**Informations forestières**

Produit: 2010  
 Programme: 4ème programme  
 Année de photos pour la production de la carte: 2010  
 État(s) de recensement(s) principaux: 2010  
 Date de mise à jour provinciale: Juin 2022  
 Superficie minimale d'appellation des peuplements: 4 hectares

**Réalisation**

Production: Ministère des Forêts, de la Faune, et des Parcs  
 Diffusion: Directions des inventaires forestiers

**AVERTISSEMENT**

Les limites de morcellement foncier représentées sur cette carte n'ont aucune valeur légale. Ces limites sont NON OFFICIELLES et sont utilisées à titre d'information.

La couche de chemin est produite par le MFFP avec la collaboration de MERN via le système ROUTARD et présente l'information la plus à jour disponible.

© Gouvernement du Québec

**32K04NE**  
(32K04-200-0202)

0 0.3 0.5 1 1.5 2m